

Änderung Flächenwidmungsplan LAND KÄRNTEN

Umwidmung - 04/2021 KAGIS

Gemeinde: **Steuerberg**

Katastralgemeinde: **72322 Neusteuerberg**

Grundstücke: **191**

Fläche [m²]: **110**

Von Widmung: **Grünland - Land- und Forstwirtschaft bestimmte Fläche; Ödland**

In Widmung: **Grünland - Nebengebäude**

Kundmachung

von:

bis:

Gemeinderatsbeschluss vom:

Umfang: 46,6m
Fläche: 109,4m²

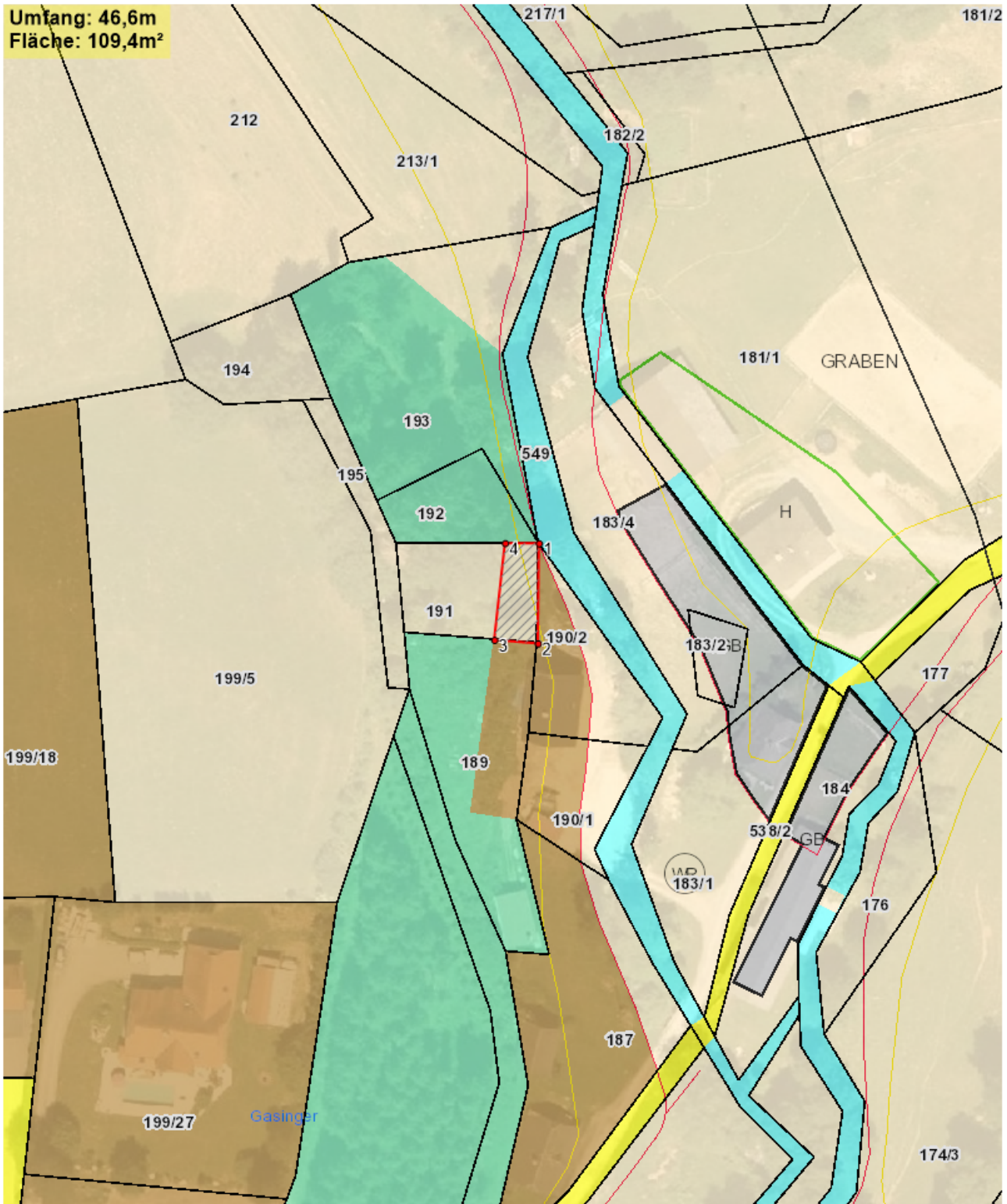

Planausgabe: **26.05.2021**

von: Buxbaumer Hans Peter

Maßstab: **1:1000**

