

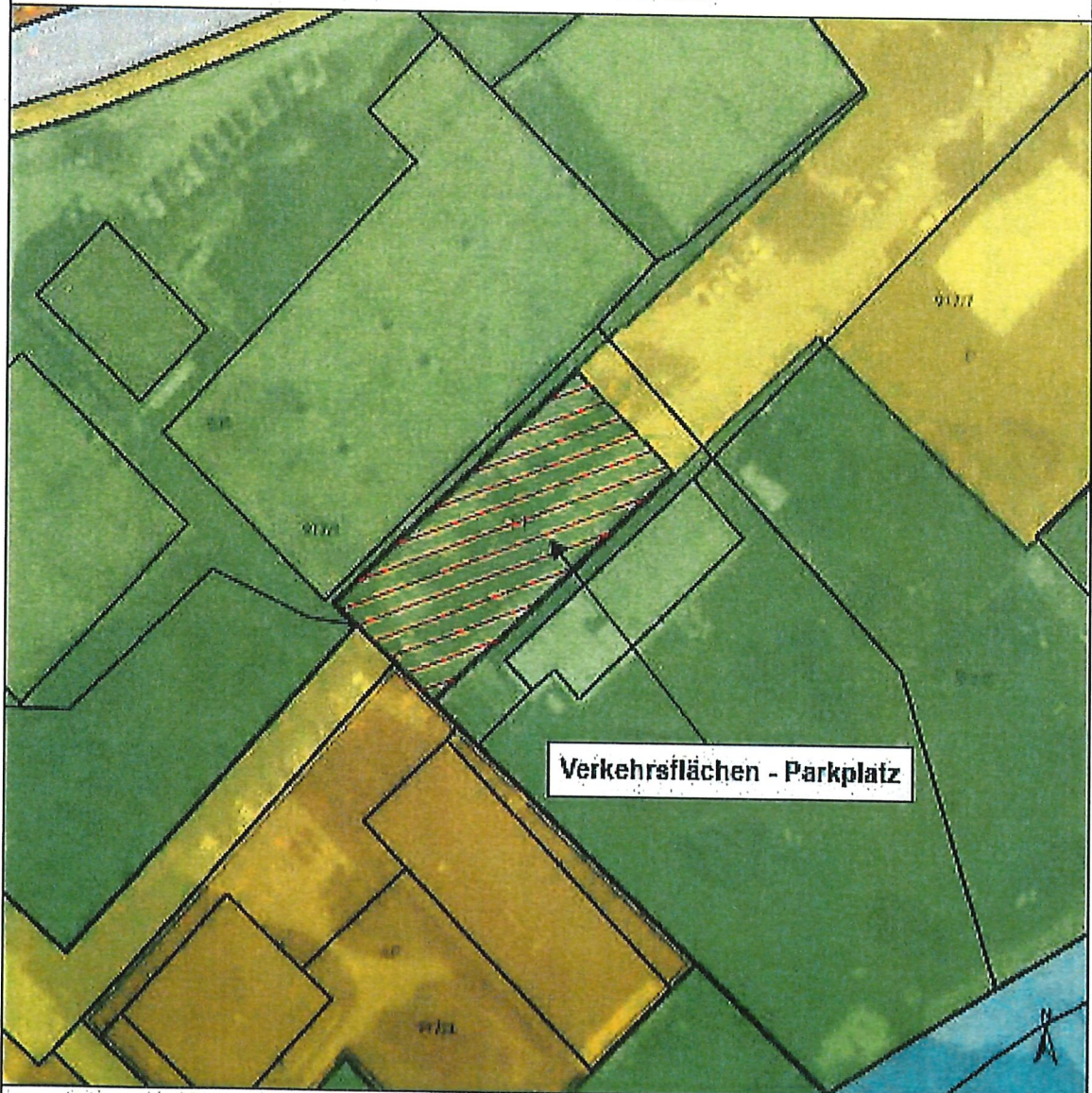

Gemeinde  
Steindorf am Ossiacher See

Lageplan zur Umwidmung  
01/2024

Umwidmung	Grundstück(e)	Ausmaß
von: Grünland - Sportanlage allgemein		
in: Verkehrsflächen - Parkplatz	917/1(T)	1.155m <sup>2</sup>
	Summe:	1.155m <sup>2</sup>
Katastralgemeinde: 72337 Steindorf	M 1 : 1.000	



Kundmachung von \_\_\_\_\_  
bis \_\_\_\_\_  
Gemeinderatsbeschluss vom \_\_\_\_\_  
Zahl \_\_\_\_\_

Genehmigungsvermerk:

0 12,5 25 50  
Meter

DKM-Stand: 04.2023  
Vollkommertl. 17.08.2024

  
Mag. Dr. Silvester Jernej  
Ingenieur für Raumplanung und Baurecht

Gallner Straße 16a  
9100 Wankmarkt  
T +43 (0) 42 32 37 33 5  
H +43 300 632 522 47 37  
silvester.jernej@ingenieur.at  
17448 ingenieur@ingenieur.at





**Gemeinde**  
**Steindorf am Ossiacher See**

**Lageplan zur Umwidmung**  
**02a/2024**

**Umwidmung**

**Grundstück(e)**

**Ausmaß**

von: Grünland - Für die Land- und Forstwirtschaft  
bestimmte Fläche, Ödland  
in: Bauland - Wohngebiet

514/3

800m<sup>2</sup>

Summe:

800m<sup>2</sup>

**Katastralgemeinde: 72337 Steindorf**

**M 1 : 1.000**

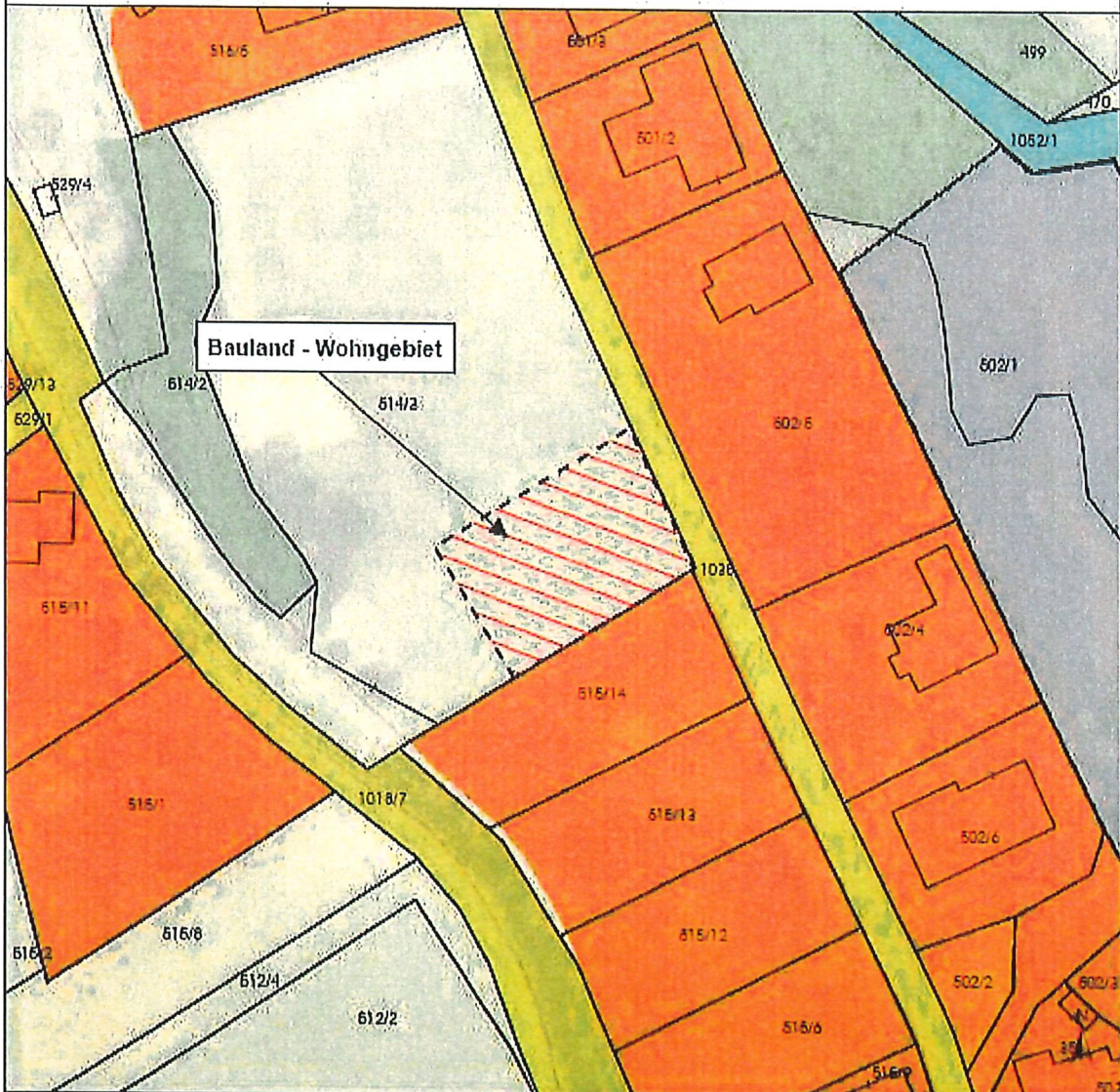

Kundmachung von \_\_\_\_\_  
bis \_\_\_\_\_  
Gemeinderatsbeschluss vom \_\_\_\_\_  
Zahl \_\_\_\_\_

**Genehmigungsvermerk:**

0 12,5 25 50  
Meter

DKM-Stand: 04-2023  
Völkermarkt, 24.09.2024

  
**Mag. Dr. Silvester Jurno**  
Ingenieur für Bauplanung und Raumordnung

Grüner See Nr.  
9100 Völkermarkt  
T +43 (0) 42 32 37 37 5  
F +43 (0) 620 302 47 37  
office@silvesterjurno.at  
www.silvesterjurno.at





**Gemeinde**  
**Steindorf am Ossiacher See**

**Lageplan zur Umwidmung**

02b/2024

Umwidmung	Grundstück(e)	Ausmaß
von: Grünland - Für die Land- und Forstwirtschaft bestimmte Fläche, Ödland		
in: Grünland - Garten	514/3	150m <sup>2</sup>
	Summe:	150m <sup>2</sup>
Katastralgemeinde: 72337 Steindorf		M 1 : 1.000

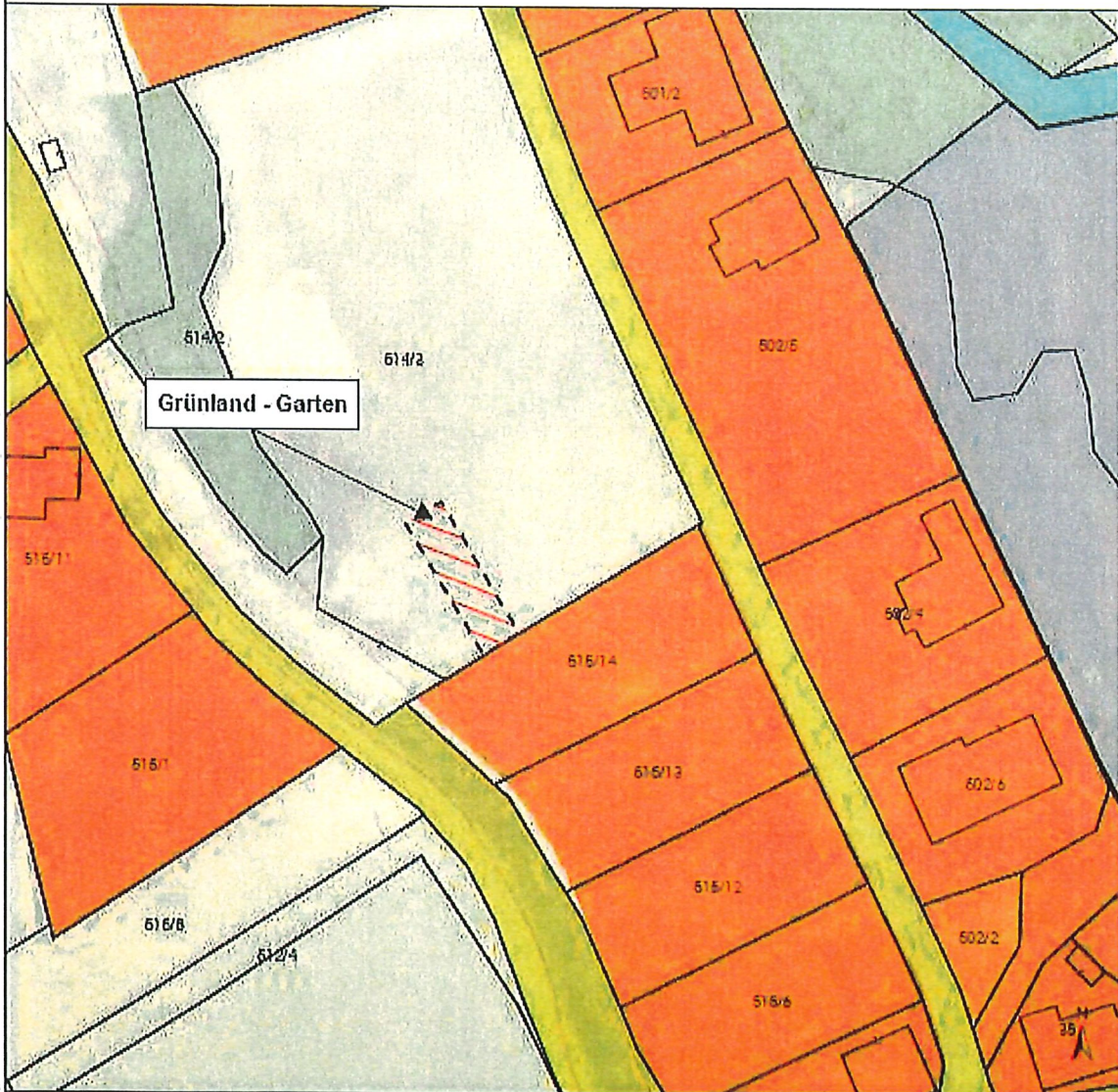

Kündmachung von \_\_\_\_\_  
bis \_\_\_\_\_  
Gemeinderatsbeschluss vom \_\_\_\_\_  
Zahl \_\_\_\_\_

Genehmigungsvermerk:

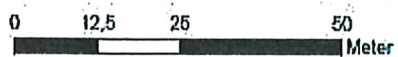

DKM-Stand: 04-2023  
Völkermarkt, 10.09.2024

  
**Mag. Dr. Silvester Jarno**  
Ingenieur für Bautechnik und Raumplanung

Grüner Straße 10a  
9100 Völkermarkt  
T +43 (0) 67 12 13 03 5  
H +43 (0) 650 702 47 31  
U [info@silvesterjarno.at](mailto:info@silvesterjarno.at)  
[www.silvesterjarno.at](http://www.silvesterjarno.at)





**Gemeinde**  
**Steindorf am Ossiacher See**

**Lageplan zur Umwidmung**  
**02c/2024**

**Umwidmung**

von: Grünland - Für die Land- und Forstwirtschaft  
bestimmte Fläche, Ödland

in: Verkehrsflächen - allgemeine Verkehrsfläche

**Grundstück(e)**

514/3

Summe:

**Ausmaß**

30m<sup>2</sup>

30m<sup>2</sup>

Katastralgemeinde: 72337 Steindorf

M 1 : 1.000

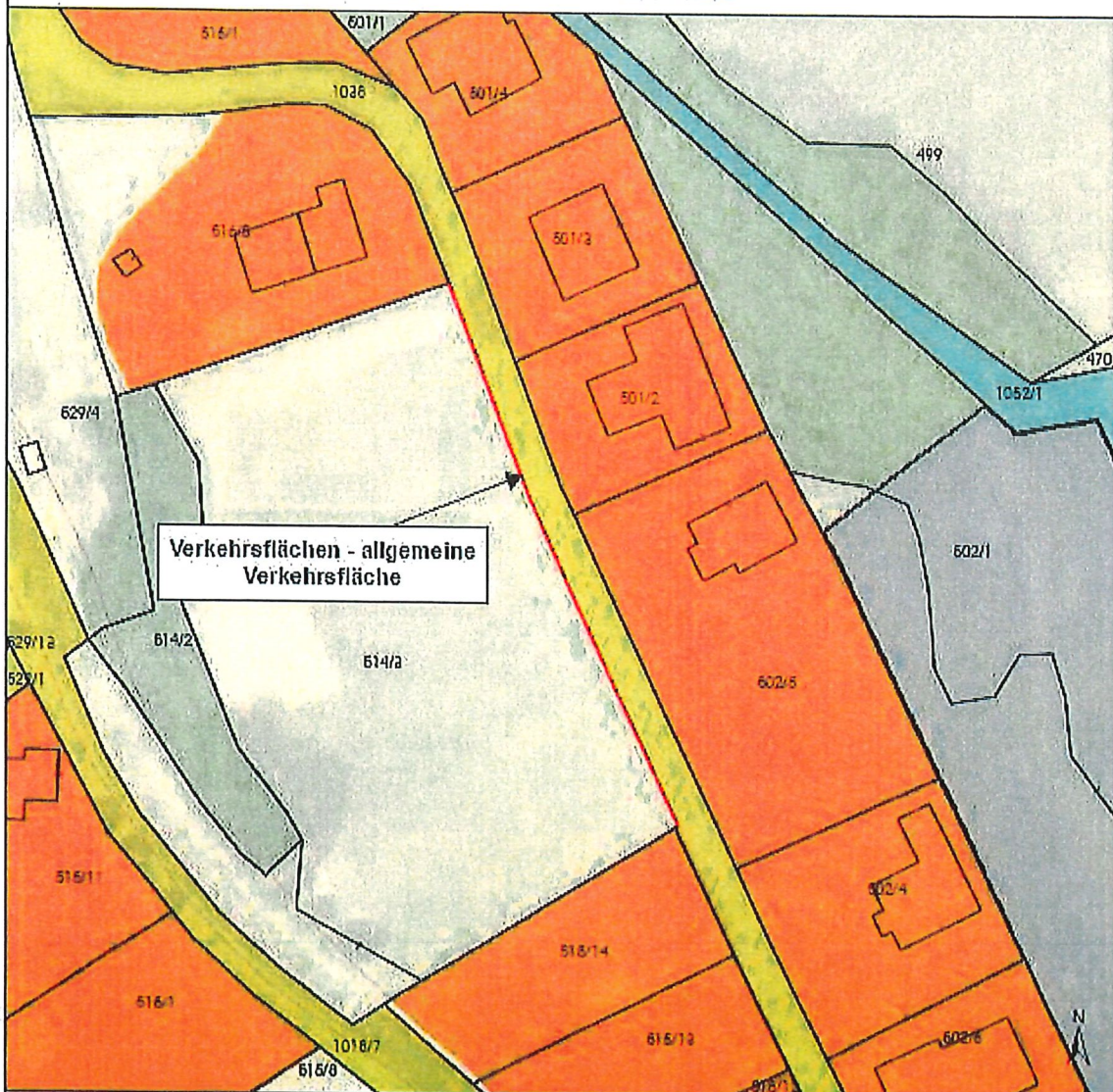

Kundmachung von \_\_\_\_\_  
bis \_\_\_\_\_  
Gemeinderatsbeschluss vom \_\_\_\_\_  
Zahl \_\_\_\_\_

Genehmigungsvermerk:

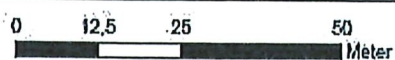

DKM-Stand: 04-2023  
Völkernmarkt, 24.09.2024

  
**Mag. Dr. Silvester Jarnov**  
Magistratsrat für Bauverwaltung und Raumordnung

Gr. Pöschl Straße 10a  
9100 Völkernmarkt  
T +31(0) 43 22 02 37 5  
F +31(0) 650 202 47 37  
office@raumplanung.jarnov.at  
www.raumplanung.jarnov.at





**Gemeinde**  
**Steindorf am Ossiacher See**

**Lageplan zur Umwidmung**

**03a/2024**

**Umwidmung**

von: Grünland - Für die Land- und Forstwirtschaft  
bestimmte Fläche, Ödland  
in: Grünland - Hofstelle eines land- und  
forstwirtschaftlichen Betriebes

**Grundstück(e)**

477/10(T)  
477/9(T)  
477/5(T)  
Summe:

**Ausmaß**

35m<sup>2</sup>  
8m<sup>2</sup>  
394m<sup>2</sup>  
437m<sup>2</sup>

Katastralgemeinde: 72324 Ossiachberg

M 1 : 1.000

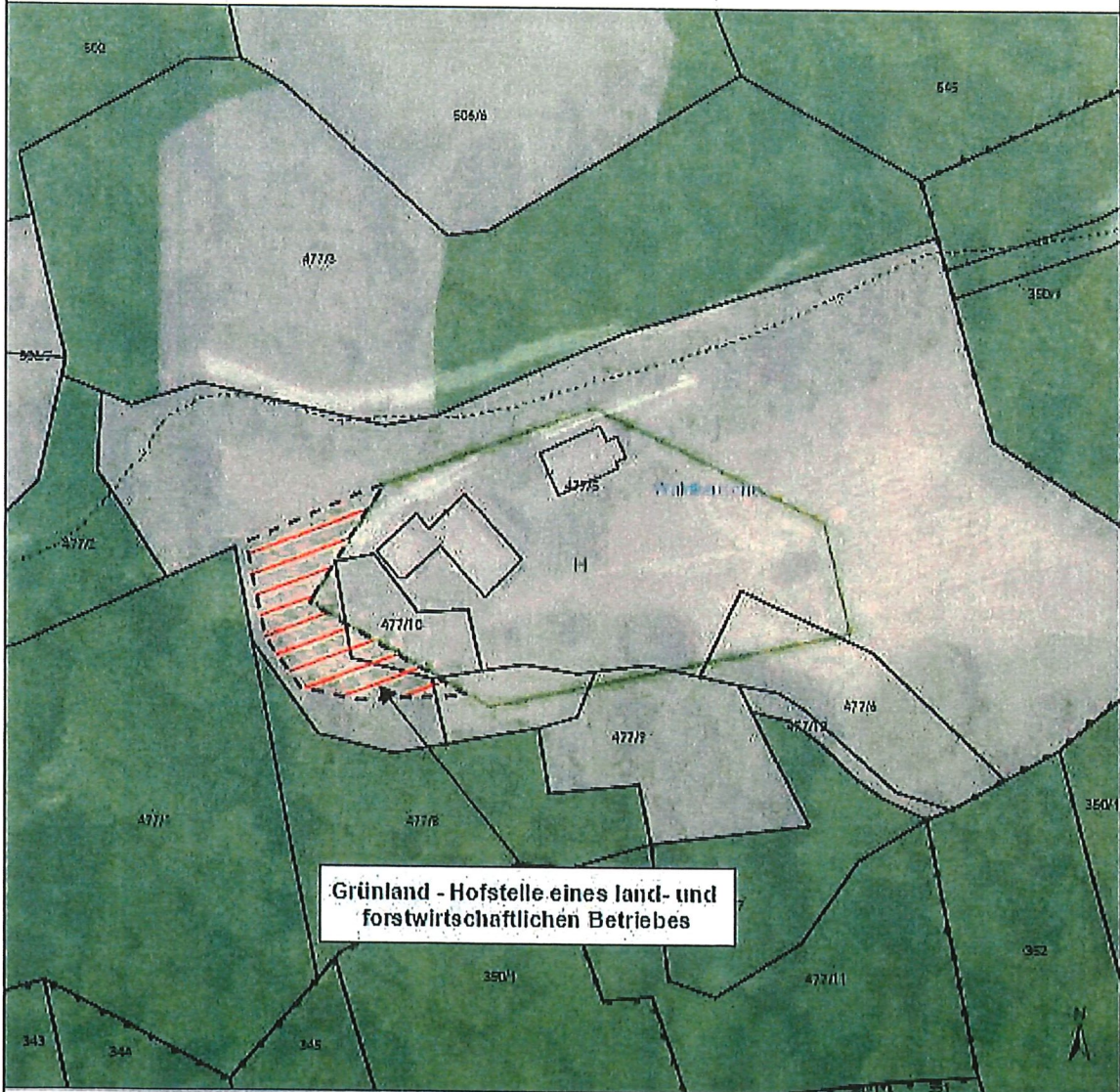

Kundmachung von \_\_\_\_\_  
bis \_\_\_\_\_  
Gemeinderatsbeschluss vom \_\_\_\_\_  
Zahl \_\_\_\_\_

Genehmigungsvermerk:

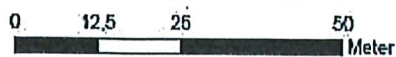

DKM-Stand: 04-2023  
Völkermarkt, 24.09.2024

  
**Mag. Dr. Silvester Jernej**  
Inhaber der Kanzlei für Bauverwaltung und Raumordnung

Grünauer Straße 100  
9100 Völkermarkt  
T +43 (0) 43 37 13 02 5  
H +43 (0) 550 302 47 37  
office@raumplanung-jernej.at  
www.raumplanung-jernej.at





Gemeinde  
Steindorf am Ossiacher See

Lageplan zur Umwidmung  
03b/2024

Umwidmung	Grundstück(e)	Ausmaß
von: Grünland - Hofstelle eines land- und forstwirtschaftlichen Betriebes	477/9(T) 477/6(T)	101m <sup>2</sup> 108m <sup>2</sup>
in: Grünland - Für die Land- und Forstwirtschaft bestimmte Fläche, Ödland	477/5(T) Summe:	730m <sup>2</sup> <hr/> 939m <sup>2</sup>
Katastralgemeinde: 72324 Ossiachberg	M 1 : 1.000	

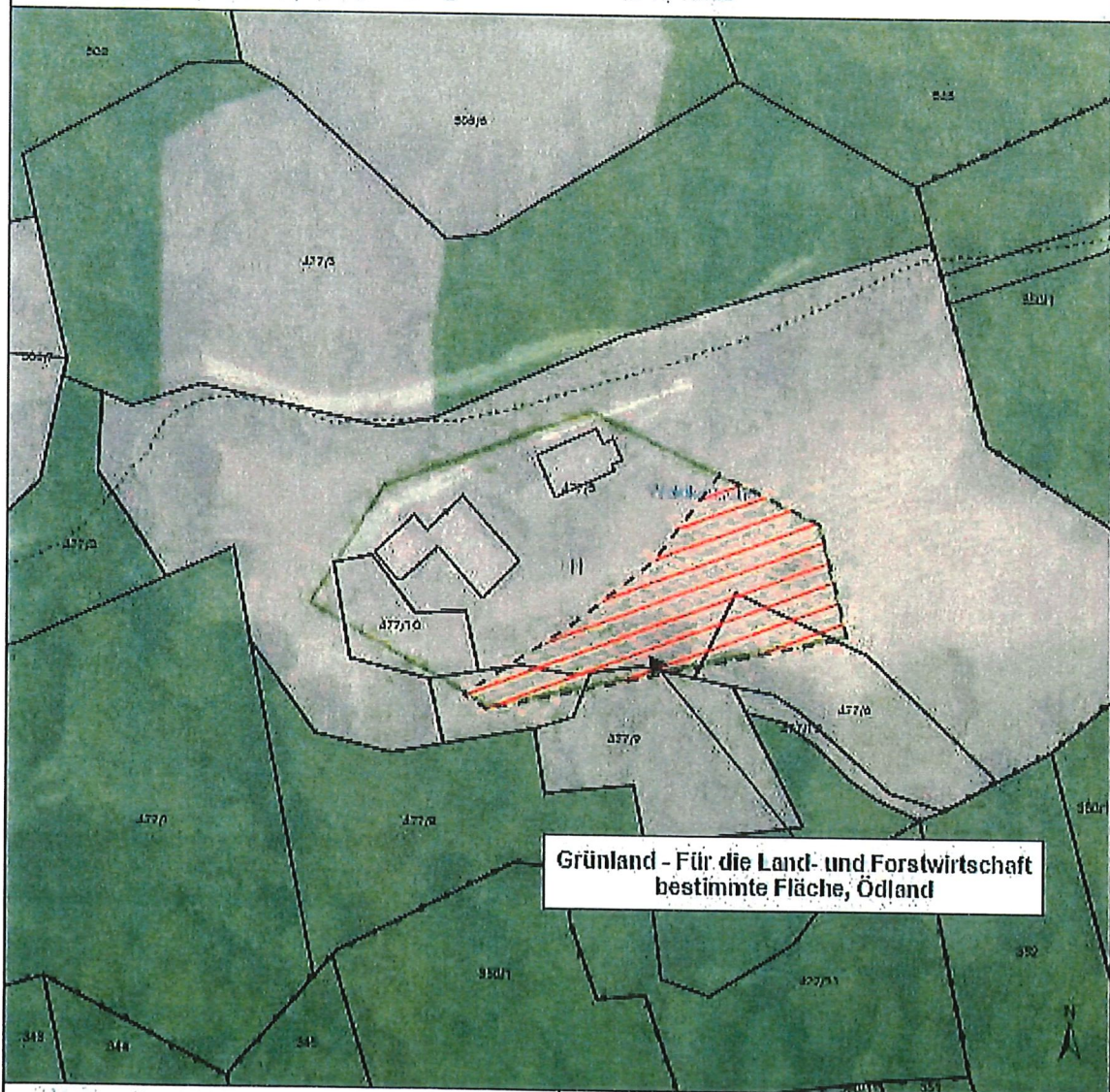

Kundmachung von \_\_\_\_\_  
bis \_\_\_\_\_  
Gemeinderatsbeschluss vom \_\_\_\_\_  
Zahl \_\_\_\_\_

Genehmigungsvermerk:

0 12,5 25 50  
Meter

DKM-Stand: 04-2023  
Völkermarkt, 18.11.2024

  
Mag. Dr. Silvester Jernaj  
Ingenieur für Raumplanung und Raumordnung

Gemeinde Steindorf  
5109 Völkermarkt  
T +43 (0) 42 32 73 37 5  
B +43 (0) 650 70 22 47 37  
office@raumplanung-jernaj.at  
www.raumplanung-jernaj.at

