

	Unterzeichner	Gemeinde Reichenau
	Datum/Zeit-UTC	2024-05-07T06:46:46+02:00
	Aussteller-Zertifikat	a-sign-corporate-07
	Serien-Nr.	1115819581
Prüfinformation	Dieses Dokument wurde amtssigniert. Informationen zur Prüfung der elektronischen Signatur und des Ausdrucks finden Sie unter http://www.reichenau.gv.at/amtssignatur	
Hinweis	Dieses Dokument wurde amtssigniert. Auch ein Ausdruck dieses Dokuments hat gemäß § 20 E-Government-Gesetz die Beweiskraft einer öffentlichen Urkunde.	

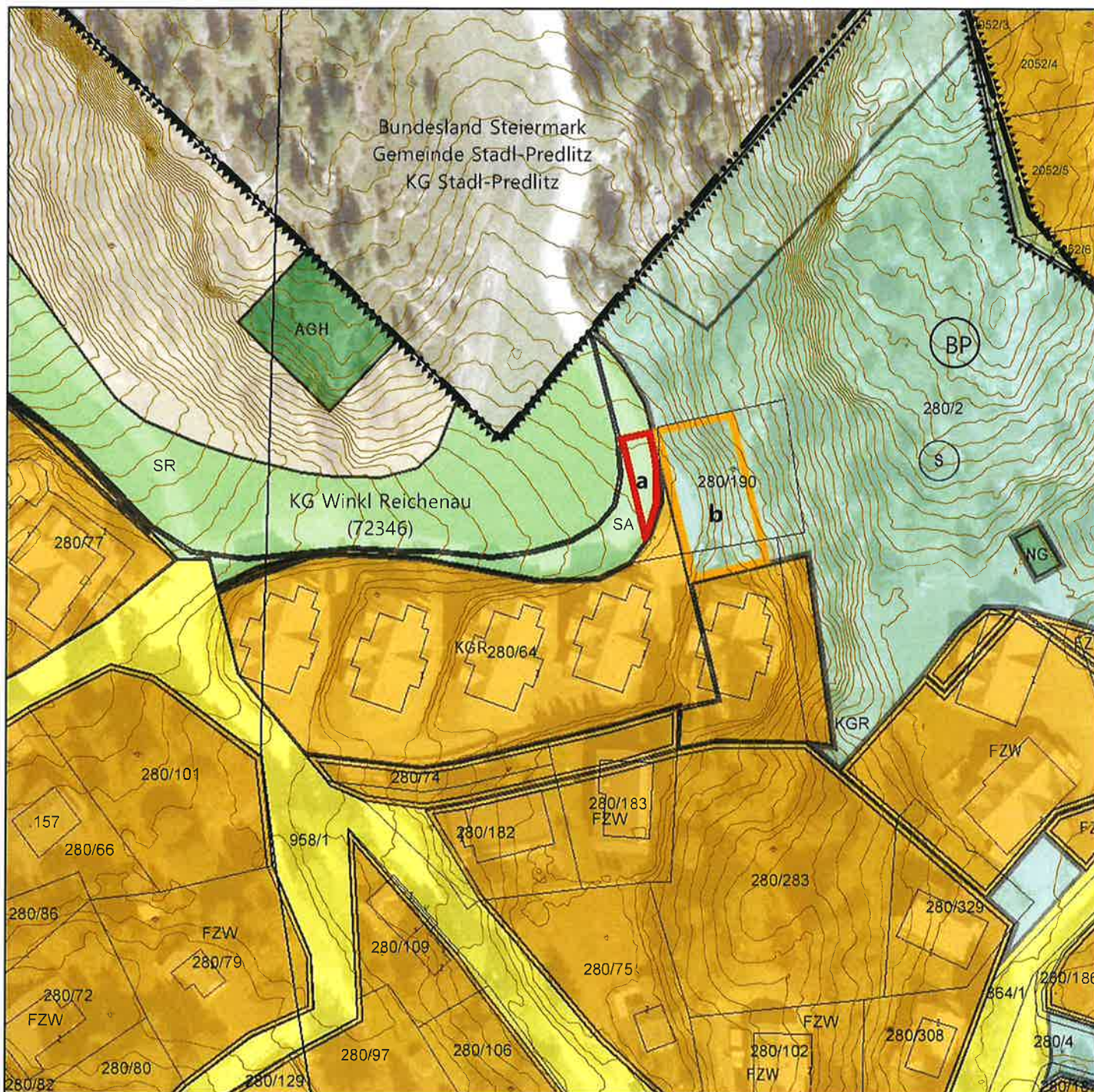

Bearbeitung: WU/HEI Datum: 04.03.2024 Plannummer.: 23529-LP-03-2023

	Umwidmung von	Umwidmung in	KG	Grundparzelle	Ausmaß in m ²
a	Grünland Schiabfahrt, Schipiste	Bauland Reines Kurgebiet	Winkl Reichenau	Teil von 280/2	91
b	Grünland für die Land- und Forstwirtschaft bestimmte Fläche	Bauland Reines Kurgebiet	Winkl Reichenau	Teil von 280/2 Teil von 280/64 Teil von 280/190	3 67 319 389

Kundmachung		Gemeinderatsbeschluss	
von:	bis:	von:	
Genehmigungsvermerk			
vom:	Zahl:		

	Untersigner	Gemeinde Reichenau
	Datum/Zeit-UTC	2024-05-07T06:42:53+02:00
	Aussteller-Zertifikat	a-sign-corporate-07
	Serien-Nr.	1115819581
Prüfinformation	Dieses Dokument wurde amtssigniert. Informationen zur Prüfung der elektronischen Signatur und des Ausdrucks finden Sie unter http://www.reichenau.gv.at/amtssignatur	
Hinweis	Dieses Dokument wurde amtssigniert. Auch ein Ausdruck dieses Dokuments hat gemäß § 20 E-Government-Gesetz die Beweiskraft einer öffentlichen Urkunde.	

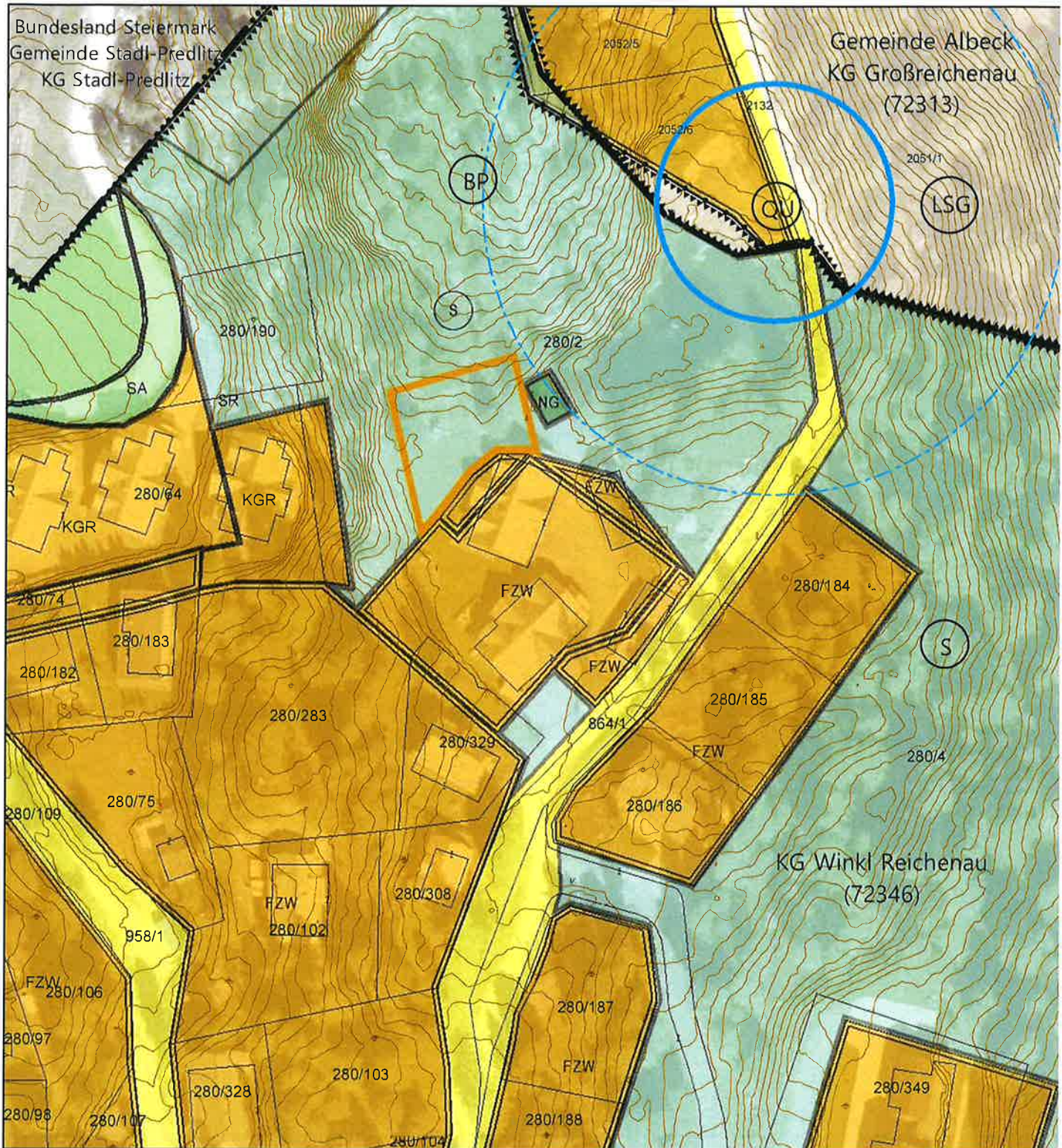

Bearbeitung: WU/HEI Datum: 04.03.2024 Plannummer.: 23529-LP-04-2023

	Umwidmung von	Umwidmung in	KG	Grundparzelle	Ausmaß in m ²
	Grünland für die Land- und Forstwirtschaft bestimmte Fläche	Bauland Kurgebiet Sonderwidmung Freizeitwohnsitz	Winkl Reichenau	Teil von 280/2	500

Kundmachung		Gemeinderatsbeschluss
von:	bis:	vom:
Genehmigungsvermerk		
vom:	Zahl:	

	Untersigner	Gemeinde Reichenau
	Datum/Zeit-UTC	2024-05-07T06:43:30+02:00
	Aussteller-Zertifikat	a-sign-corporate-07
	Serien-Nr.	1115819581
Prüfinformation	Dieses Dokument wurde amtssigniert. Informationen zur Prüfung der elektronischen Signatur und des Ausdrucks finden Sie unter http://www.reichenau.gv.at/amtssignatur	
Hinweis	Dieses Dokument wurde amtssigniert. Auch ein Ausdruck dieses Dokuments hat gemäß § 20 E-Government-Gesetz die Beweiskraft einer öffentlichen Urkunde.	

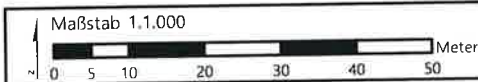
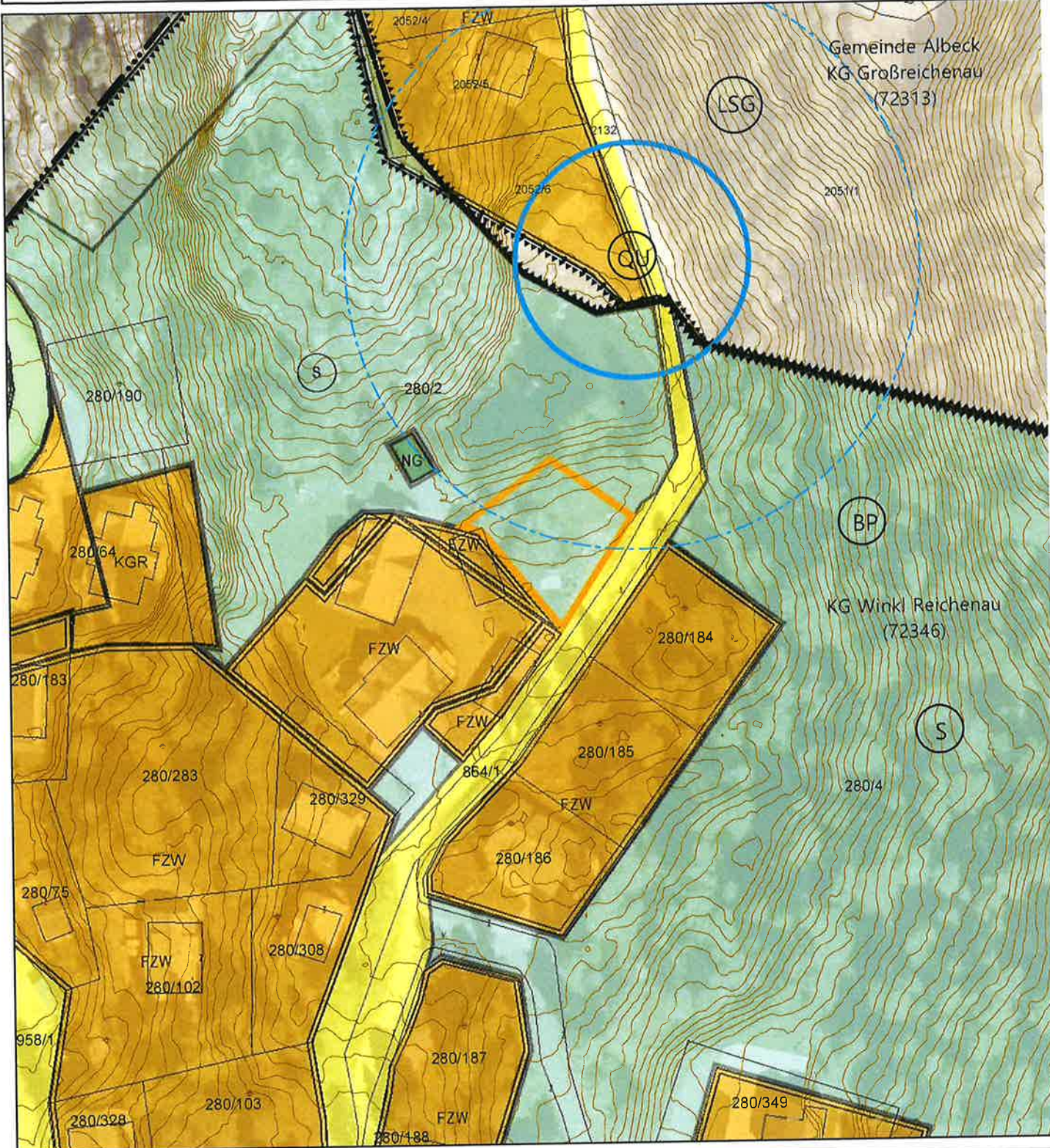

Bearbeitung: WU/HEI Datum: 04.03.2024 Plannummer.: 23529-LP-05-2024

	Umwidmung von	Umwidmung in	KG	Grundparzelle	Ausmaß in m ²
	Grünland für die Land- und Forstwirtschaft bestimmte Fläche	Bauland Kurgebiet Sonderwidmung Freizeitwohnsitz	Winkl Reichenau	Teil von 280/2	500

Kundmachung	Gemeinderatsbeschluss	
von:	bis:	vom:
Genehmigungsvermerk		
vom:	Zahl:	

	Unterszeichner	Gemeinde Reichenau
	Datum/Zeit-UTC	2024-05-07T06:44:07+02:00
	Aussteller-Zertifikat	a-sign-corporate-07
	Serien-Nr.	1115819581
Prüfinformation	Dieses Dokument wurde amtssigniert. Informationen zur Prüfung der elektronischen Signatur und des Ausdrucks finden Sie unter http://www.reichenau.gv.at/amtssignatur	
Hinweis	Dieses Dokument wurde amtssigniert. Auch ein Ausdruck dieses Dokuments hat gemäß § 20 E-Government-Gesetz die Beweiskraft einer öffentlichen Urkunde.	

08/23

Änderung des FlächenwidmungsplanLAND KÄRNTEN

Bauplatz für Kinder KAGIS

Gemeinde:	Reichenau	Auflage	
Katastralgemeinde:	St. Margarethen	von:	bis:
Grundstücke:	331/1		
Fläche [m²]:	ca. 800		
Von Widmung:	Grünland - Für die Land- u. Forstwirtschaft genutzte Fläche, Ödland		
In Widmung:	Bauland - Dorfgebiet	Gemeinderatsbeschluss vom:	

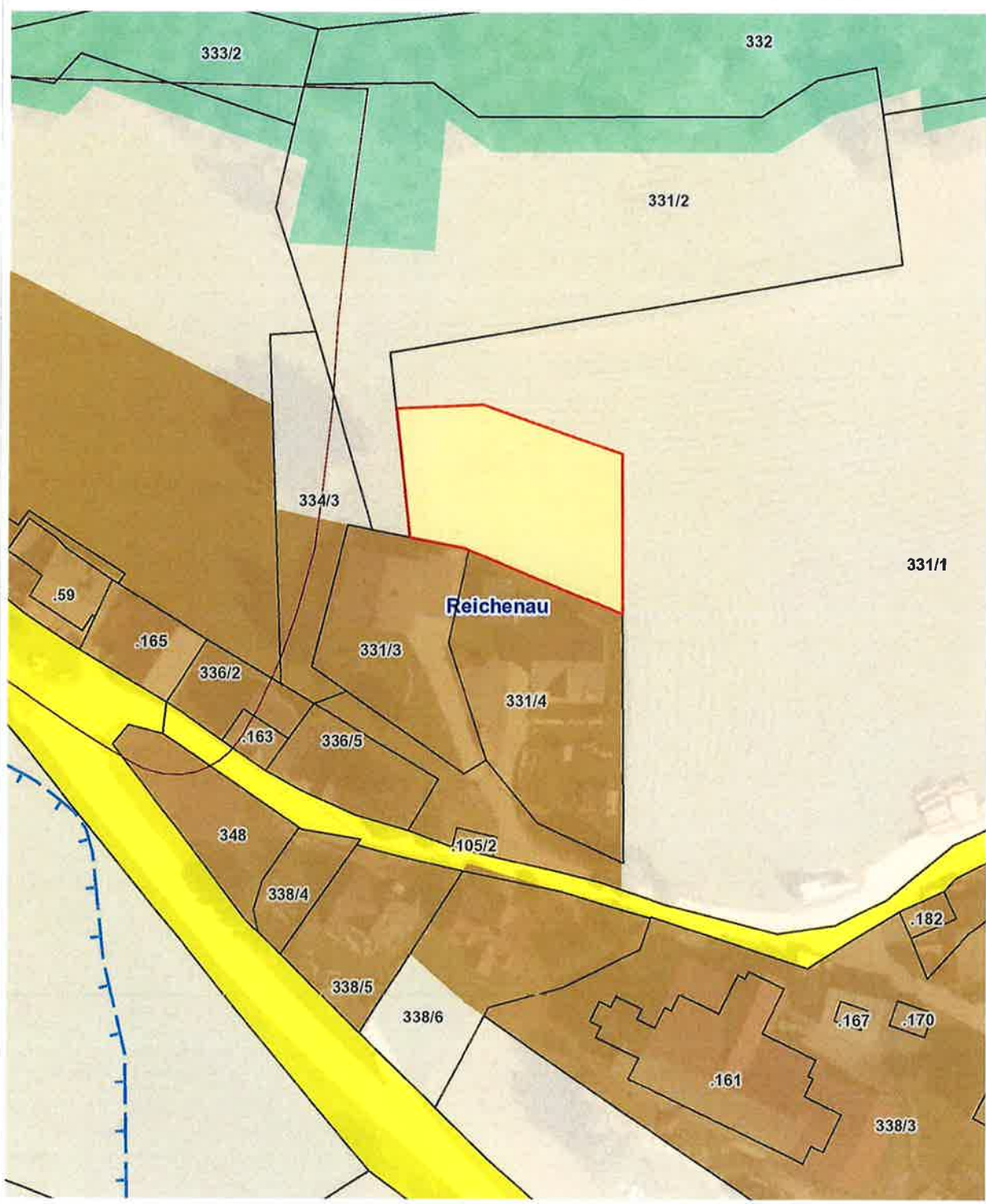

	Unterzeichner	Gemeinde Reichenau
	Datum/Zeit-UTC	2024-05-07T06:48:04+02:00
	Aussteller-Zertifikat	a-sign-corporate-07
	Serien-Nr.	1115819581
Prüfinformation	Dieses Dokument wurde amtssigniert. Informationen zur Prüfung der elektronischen Signatur und des Ausdrucks finden Sie unter http://www.reichenau.gv.at/amtssignatur	
Hinweis	Dieses Dokument wurde amtssigniert. Auch ein Ausdruck dieses Dokuments hat gemäß § 20 E-Government-Gesetz die Beweiskraft einer öffentlichen Urkunde.	

08 ab/23

Änderung des FlächenwidmungsplanLAND KÄRNTEN

Bauland Erweiterung u. Grünland Garten KAGIS

Gemeinde:	Reichenau	Auflage	
Katastralgemeinde:	Ebene Reichenau	von:	bis:
Grundstücke:	378/15 u. 378/4		
Fläche [m ²]:	450 bzw. 720		
Von Widmung:	Grünland - Für die Land- u. Forstwirtschaft genutzte Fläche, Ödland		
In Widmung:	a.) Bauland - Dorfgebiet u. b.) Grünland - Garten	Gemeinderatsbeschluss vom:	

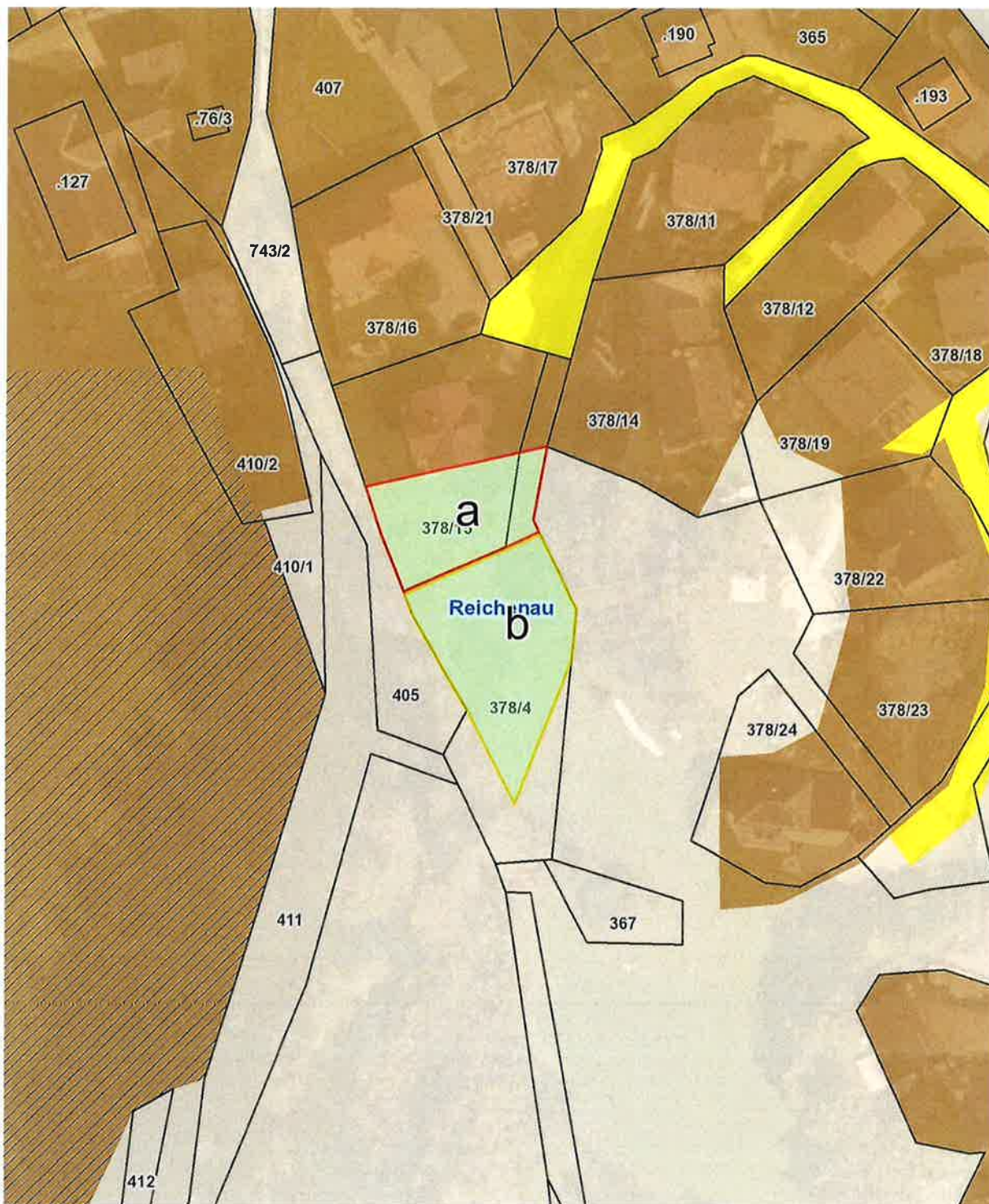

	Unterzeichner	Gemeinde Reichenau
	Datum/Zeit-UTC	2024-05-07T06:49:35+02:00
	Aussteller-Zertifikat	a-sign-corporate-07
	Serien-Nr.	1115819581
Prüfinformation	Dieses Dokument wurde amtssigniert. Informationen zur Prüfung der elektronischen Signatur und des Ausdrucks finden Sie unter http://www.reichenau.gv.at/amtssignatur	
Hinweis	Dieses Dokument wurde amtssigniert. Auch ein Ausdruck dieses Dokuments hat gemäß § 20 E-Government-Gesetz die Beweiskraft einer öffentlichen Urkunde.	

	Untersigner	Gemeinde Reichenau
	Datum/Zeit-UTC	2024-05-15T10:33:02+02:00
	Aussteller-Zertifikat	a-sign-corporate-07
	Serien-Nr.	1115819581
Prüfinformation	Dieses Dokument wurde amtssigniert. Informationen zur Prüfung der elektronischen Signatur und des Ausdrucks finden Sie unter http://www.reichenau.gv.at/amtssignatur	
Hinweis	Dieses Dokument wurde amtssigniert. Auch ein Ausdruck dieses Dokuments hat gemäß § 20 E-Government-Gesetz die Beweiskraft einer öffentlichen Urkunde.	

02/24

Änderung des Flächenwidmungsplan KÄRNTEN KAGIS

Gemeinde: **Reichenau**
Katastralgemeinde: **72345 Wiedweg**
Grundstücke: **720/1 u. 720/5**
Fläche [m²]: **470 bzw. 90**
Von Widmung: **Grünland - Für die Land- und Forstwirtschaft genutzte Fläche, Ödland**
In Widmung: **Bauland - Dorfgebiet**

Auflage
von: bis:
Gemeinderatsbeschluss vom:

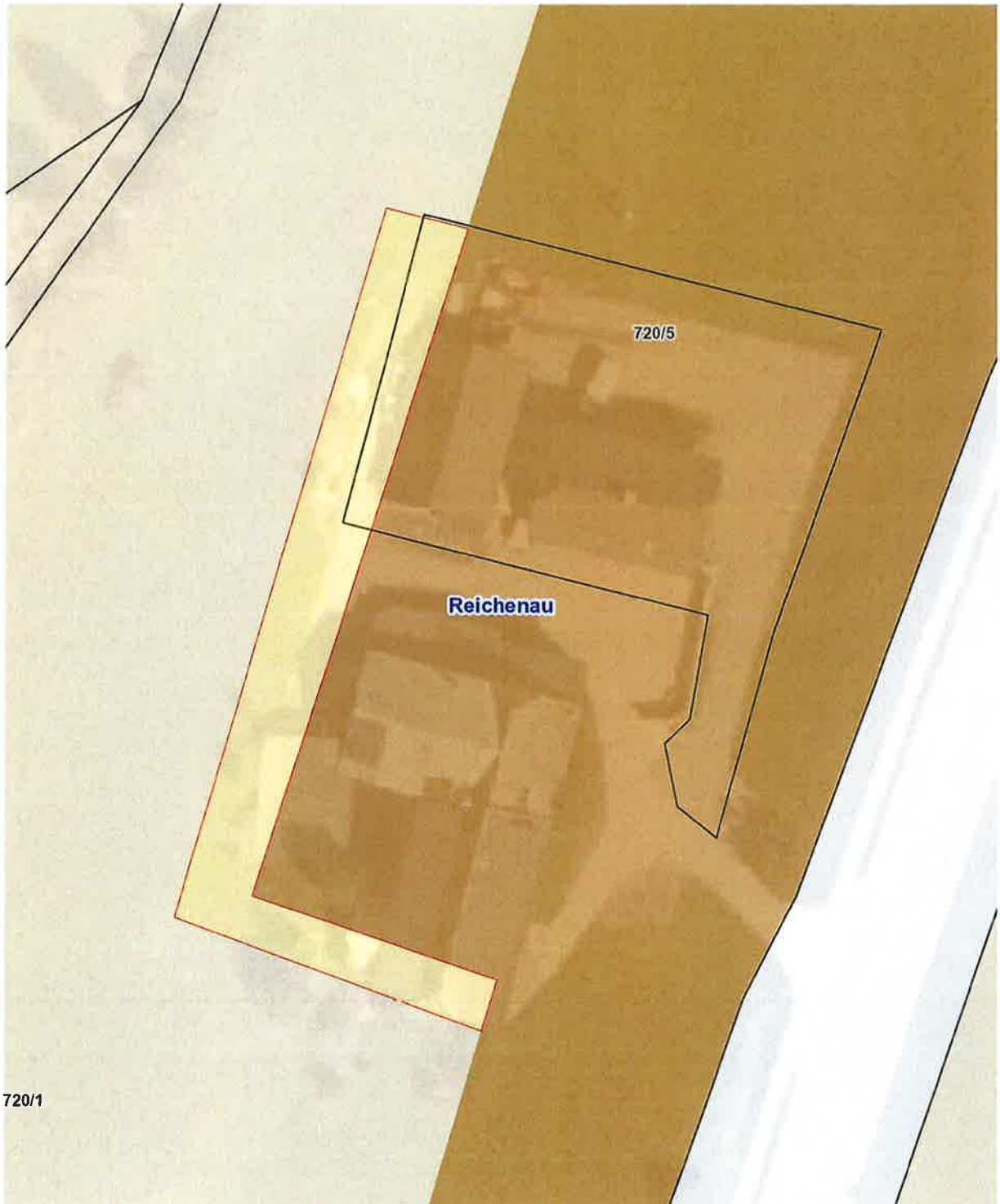

	Unterzeichner	Gemeinde Reichenau
	Datum/Zeit-UTC	2024-05-16T13:39:55+02:00
	Aussteller-Zertifikat	a-sign-corporate-07
	Serien-Nr.	1115819581
Prüfinformation	Dieses Dokument wurde amtssigniert. Informationen zur Prüfung der elektronischen Signatur und des Ausdrucks finden Sie unter http://www.reichenau.gv.at/amtssignatur	
Hinweis	Dieses Dokument wurde amtssigniert. Auch ein Ausdruck dieses Dokuments hat gemäß § 20 E-Government-Gesetz die Beweiskraft einer öffentlichen Urkunde.	

03.06/24

Änderung des FlächenwidmungsplanLAND KÄRNTEN

Dr. Tamara Meissnitzer KAGIS

Gemeinde:	Reichenau	Auflage	
Katastralgemeinde:	72345 Wiedweg	von:	bis:
Grundstücke:	22/14		
Fläche [m ²]:	95 bzw. 5		
Von Widmung:	Verkehrsflächen - allgemeine Verkehrsfläche bzw. Grünland - Für die Land- und Forstwirtschaft genutzte Fläche	Gemeinderatsbeschluss vom:	
In Widmung:	Bauland - Kurgebiet - Sonderwidmung - Freizeitwohnsitz		

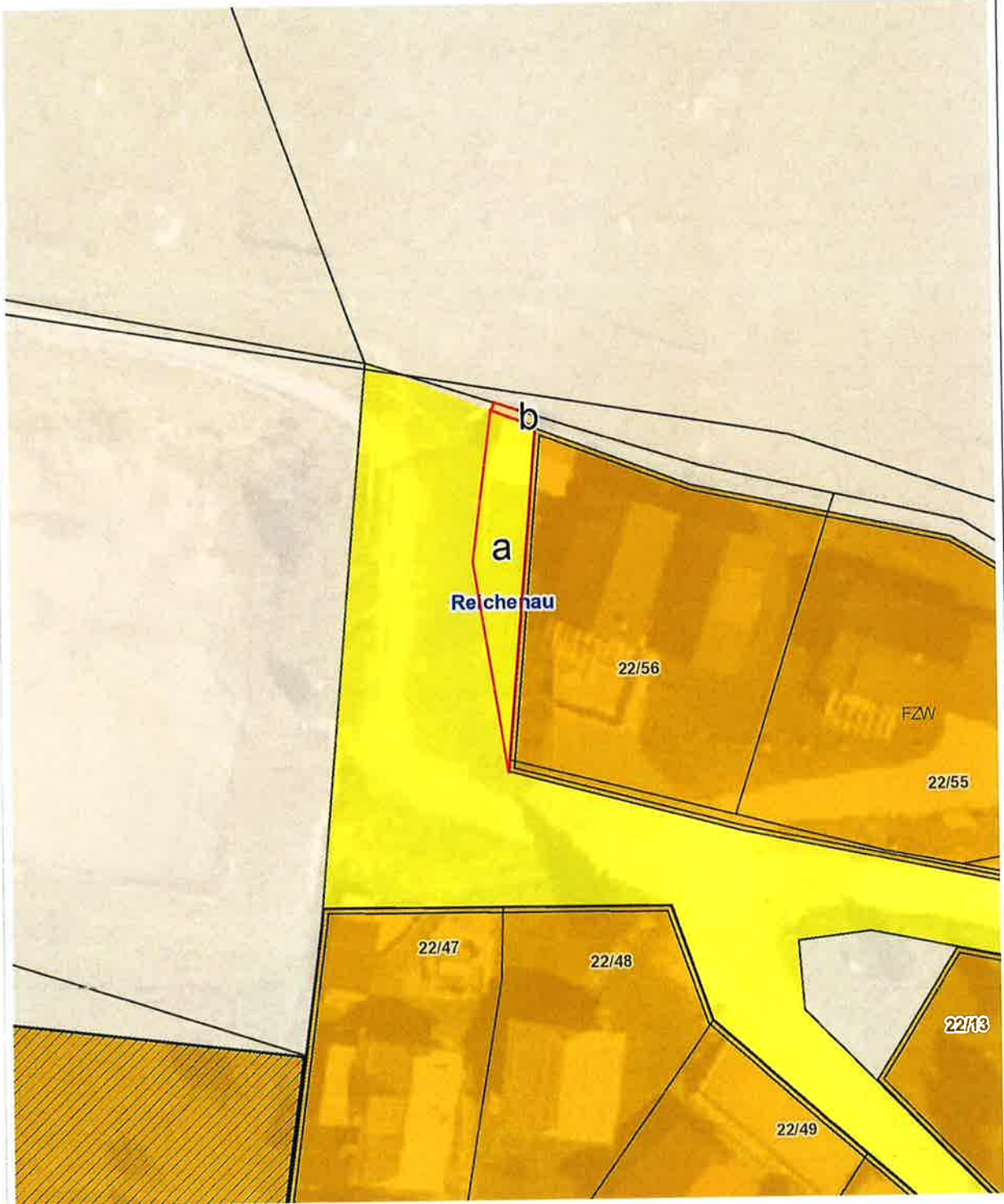

	Unterzeichner	Gemeinde Reichenau
	Datum/Zeit-UTC	2024-05-17T11:42:46+02:00
	Aussteller-Zertifikat	a-sign-corporate-07
	Serien-Nr.	1115819581
Prüfinformation	Dieses Dokument wurde amtssigniert. Informationen zur Prüfung der elektronischen Signatur und des Ausdrucks finden Sie unter http://www.reichenau.gv.at/amtssignatur	
Hinweis	Dieses Dokument wurde amtssigniert. Auch ein Ausdruck dieses Dokuments hat gemäß § 20 E-Government-Gesetz die Beweiskraft einer öffentlichen Urkunde.	