



**Gemeinde
Ossiach**

Lageplan zur Umwidmung

02/2023

Umwidmung

von: Grünland - Liegewiese

in: Grünland - Kabinenbau

Grundstück(e)

266/2(T)
Summe:

Ausmaß

36m²
36m²

Katastralgemeinde: Ossiach

M 1 : 1.000

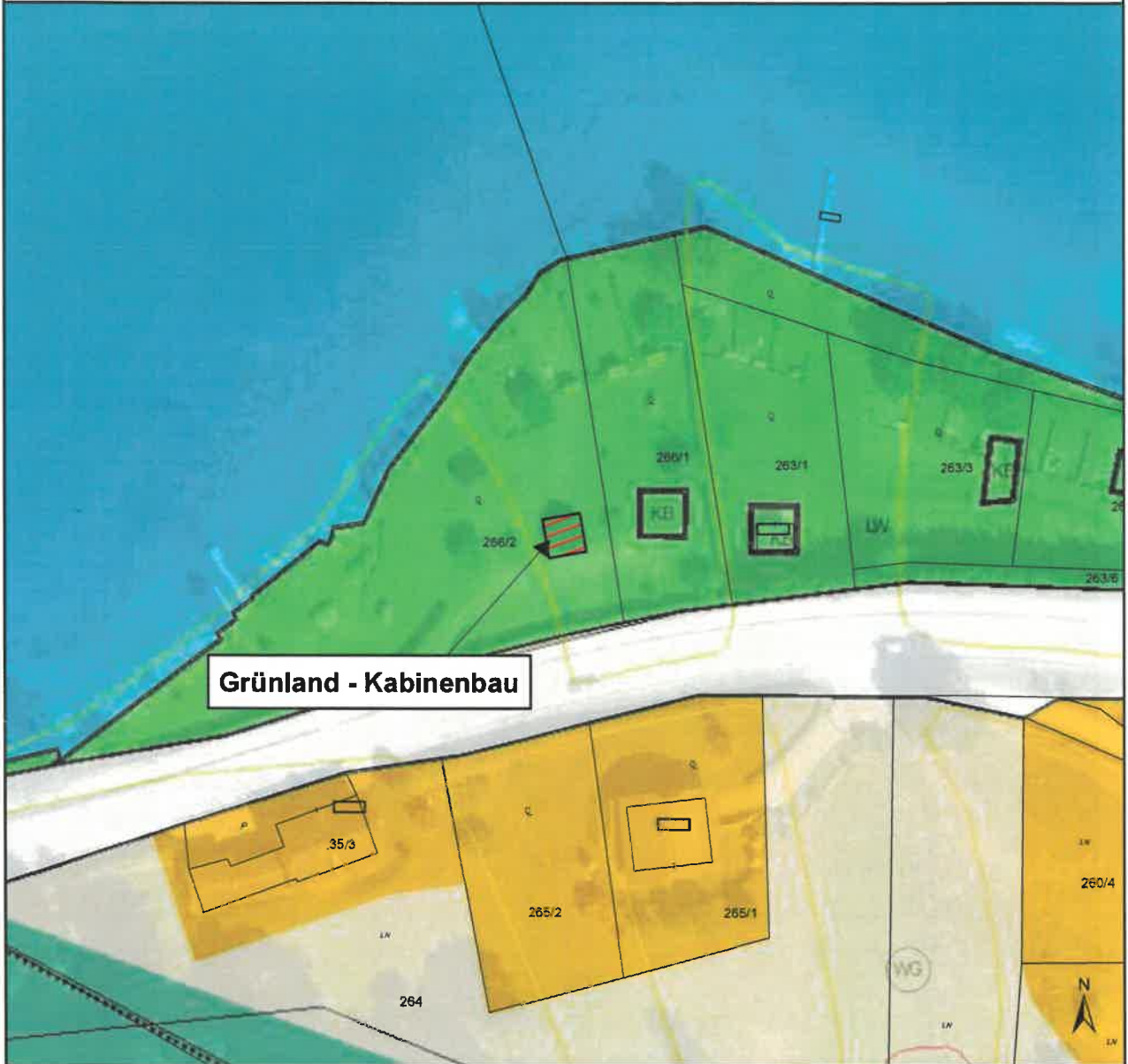

Kundmachung von _____
bis _____

Gemeinderatsbeschluss vom _____
Zahl _____

Genehmigungsvermerk:

Völkermarkt, 11.04.2023



Mog. Dr. Silvester Jernej
Ingenieurbüro für Raumplanung und Raumordnung

Griffner Straße 16a
9100 Völkermarkt
T +43 (0) 42 32 / 37 37 5
M +43 (0) 650/922 47 37
office@raumplanung-jernej.at
www.raumplanung-jernej.at



**Gemeinde
Ossiach**

Lageplan zur Umwidmung

03/2023

Umwidmung

von: Grünland - Land- und Forstwirtschaft

in: Grünland - Liegewiese

Grundstück(e)

631/1(T)

Summe:

Ausmaß

615m²

615m²

Katastralgemeinde: Ossiach

M 1 : 1.000

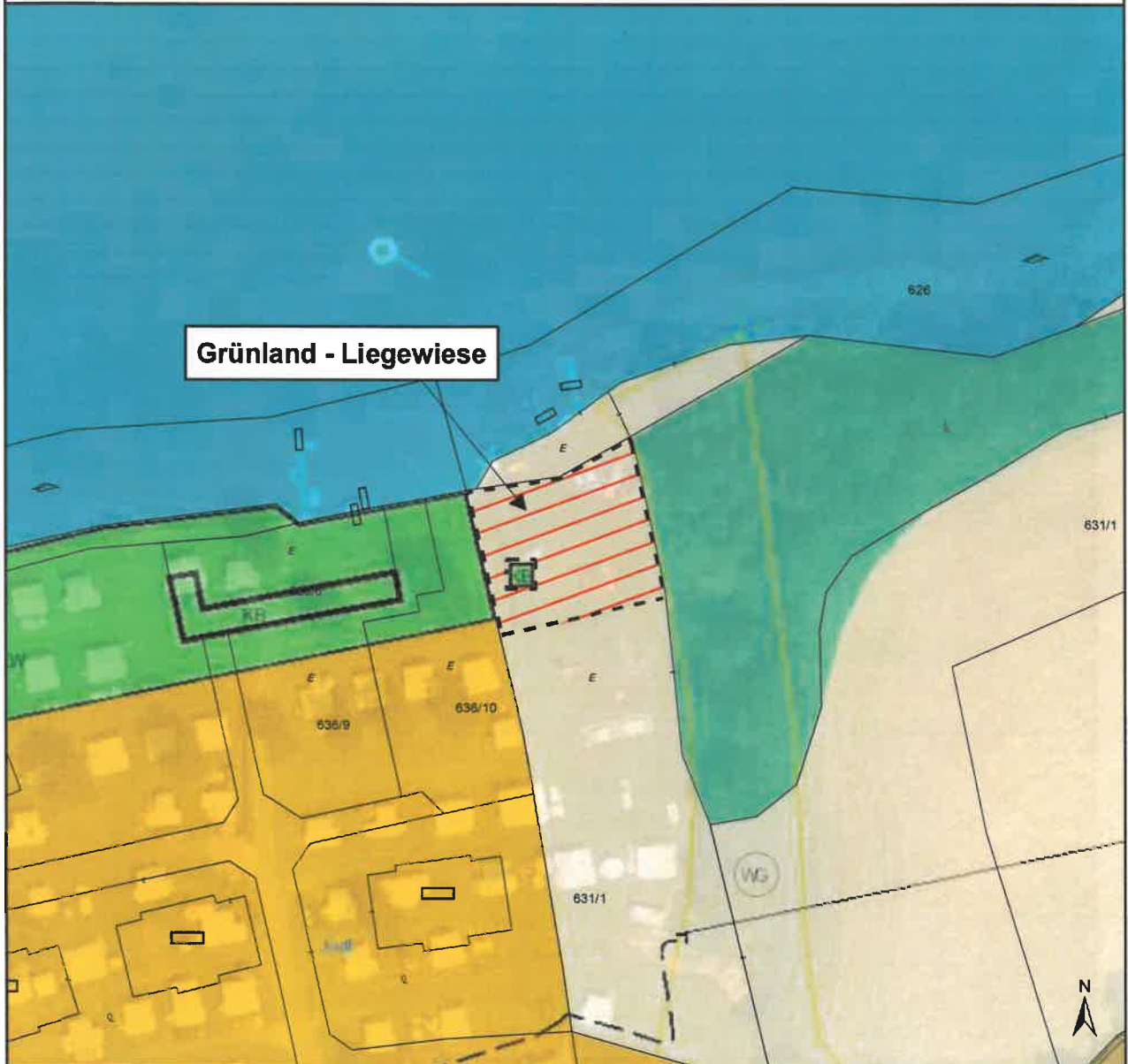

Kundmachung von _____
bis _____
Gemeinderatsbeschluss vom _____
Zahl _____

Genehmigungsvermerk:

Völkermarkt, 11.04.2023



Mag. Dr. Silvester Jernej
Ingenieurbüro für Raumplanung und Raumordnung

Griffner Straße 16a
9100 Völkermarkt
T +43 (0) 42 32 37 37 5
M +43 (0) 650 922 47 37
office@raumplanung-jernej.at
www.raumplanung-jernej.at



**Gemeinde
Ossiach**

Lageplan zur Umwidmung

05a/2023

Umwidmung

von: Grünland - Liegewiese

in: Grünland - Kabinenbau

Grundstück(e)

244/7(T)

Summe:

Ausmaß

63m²

63m²

Katastralgemeinde: Ossiach

M 1 : 500

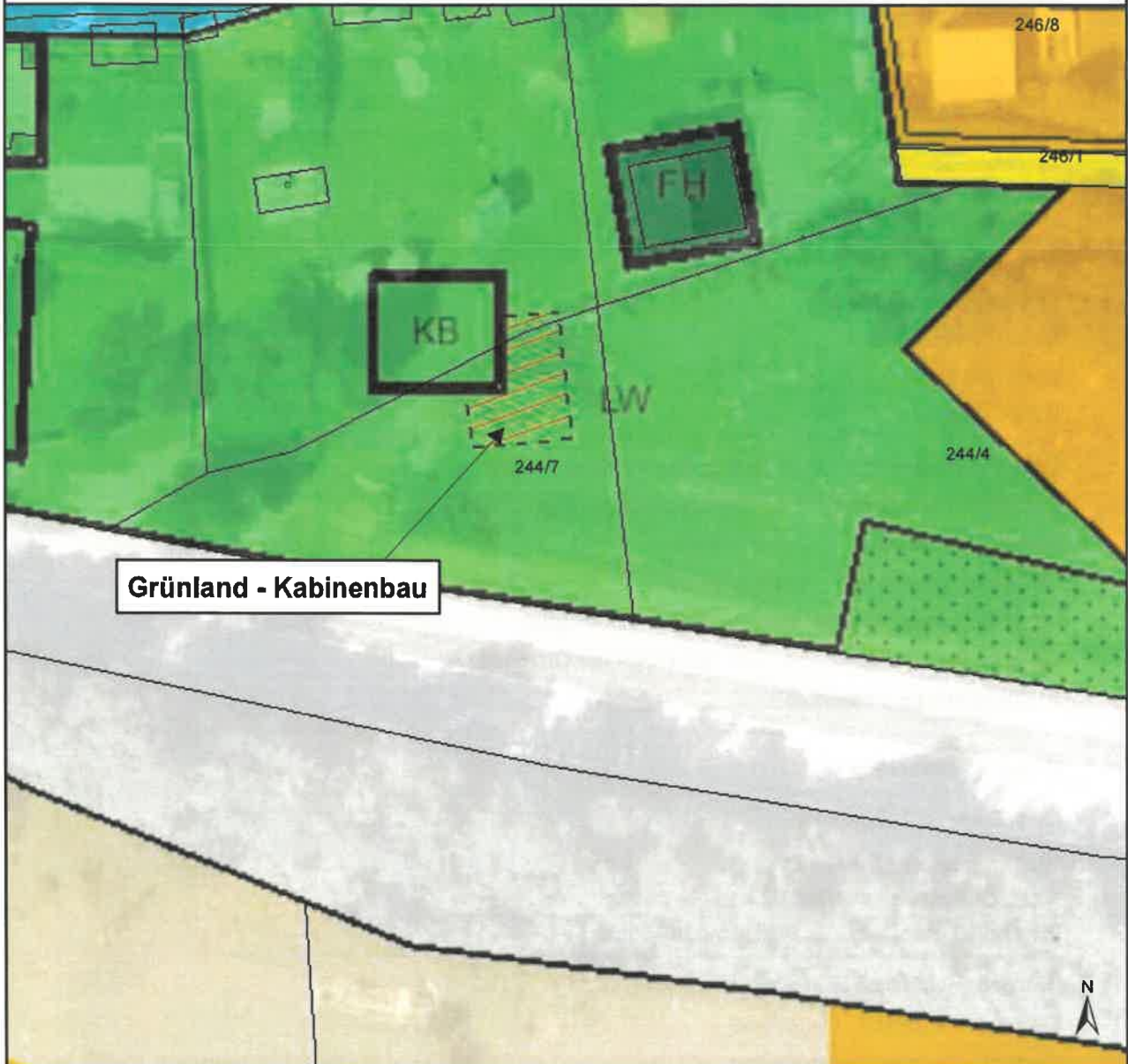

Kundmachung von _____
bis _____
Gemeinderatsbeschluss vom _____
Zahl _____

Genehmigungsvermerk:

Völkermarkt, 11.04.2023

Mag. Dr. Silvester Jernej
Ingenieurbüro für Raumplanung und Raumordnung

Griffner Straße 16a
9100 Völkermarkt
T +43 (0) 42 32 / 37 37 5
M +43 (0) 650/922 47 37
office@raumplanung-jernej.at
www.raumplanung-jernej.at



**Gemeinde
Ossiach**

Lageplan zur Umwidmung

05b/2023

Umwidmung

von: Grünland - Kabinenbau

in: Grünland - Liegewiese

Grundstück(e)

244/7(T)

Summe:

Ausmaß

69m²

69m²

Katastralgemeinde: Ossiach

M 1 : 500

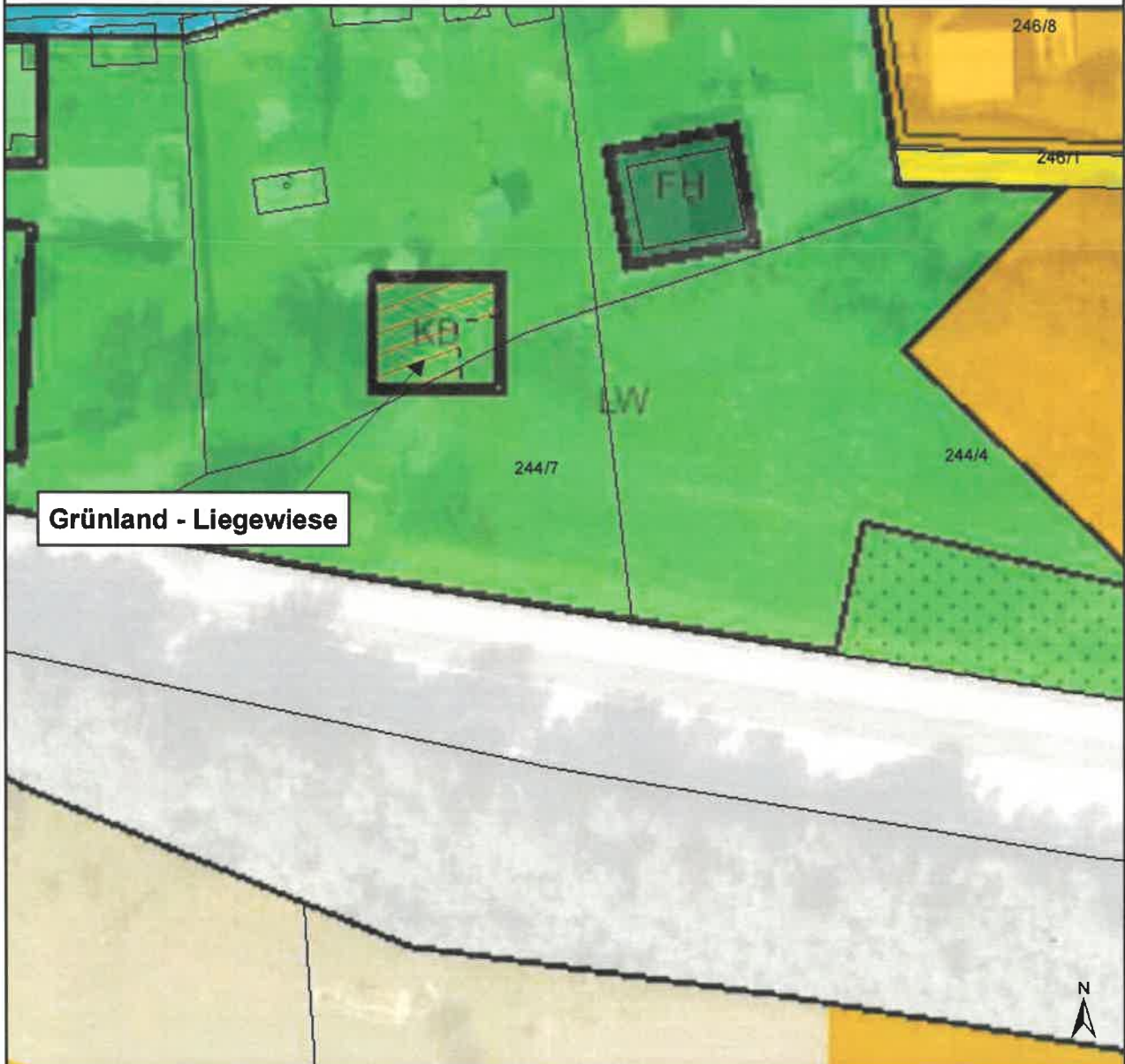

Grünland - Liegewiese

Kundmachung von _____
bis _____
Gemeinderatsbeschluss vom _____
Zahl _____

Genehmigungsvermerk:

Völkernmarkt, 11.04.2023

Mag. Dr. Silvester Jernej
Ingenieurbüro für Raumplanung und Raumordnung

Griffner Straße 16a
9100 Völkernmarkt
T ++43 (0) 42 32 / 37 37 5
M ++43 (0) 650/922 47 37
office@raumplanung-jernej.at
www.raumplanung-jernej.at



**Gemeinde
Ossiach**

Lageplan zur Umwidmung

05c/2023

Umwidmung

von: Grünland - Liegewiese

in: Grünland - Parkplatz

Grundstück(e)

244/7(T)

Summe:

Ausmaß

110m²

110m²

Katastralgemeinde: Ossiach

M 1 : 500

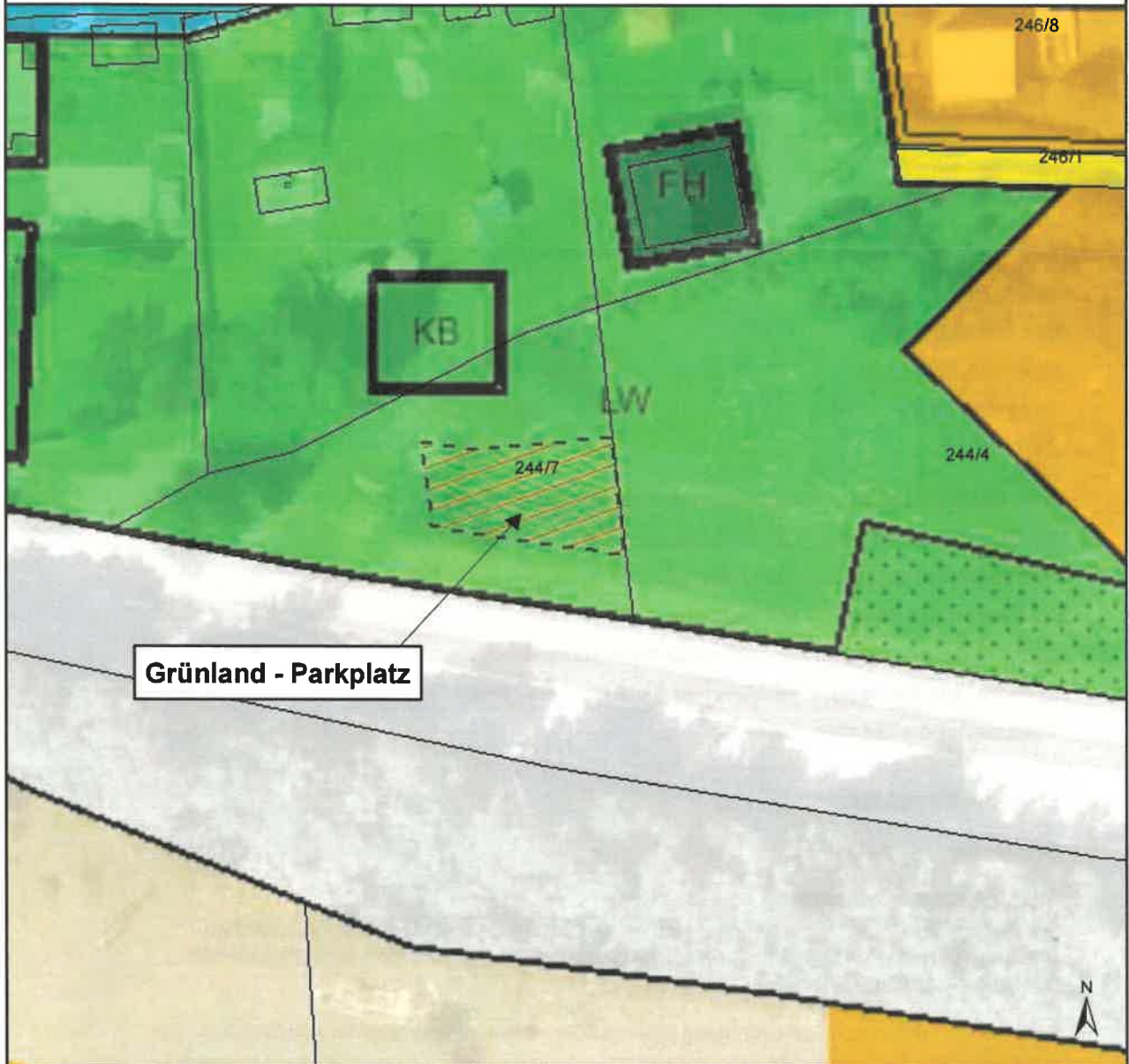

Kundmachung von _____
bis _____
Gemeinderatsbeschluss vom _____
Zahl _____

Genehmigungsvermerk:

Völkermarkt, 11.04.2023

Mag. Dr. Silvester Jernej
Ingenieurbüro für Raumplanung und Raumordnung

Griffner Straße 16a
9100 Völkermarkt
T +43 (0) 42 32 37 37 5
M +43 (0) 650 922 47 37
office@raumplanung-jernej.at
www.raumplanung-jernej.at



**Gemeinde
Ossiach**

Lageplan zur Umwidmung

07/2023

Umwidmung

von: Grünland - Campingplatz

in: Bauland - Kurgebiet - Sonderwidmung
Freizeitwohnsitz

Katastralgemeinde: Ossiach

Grundstück(e)

159/1(T)
Summe:

M 1 : 500

Ausmaß

65m²
65m²

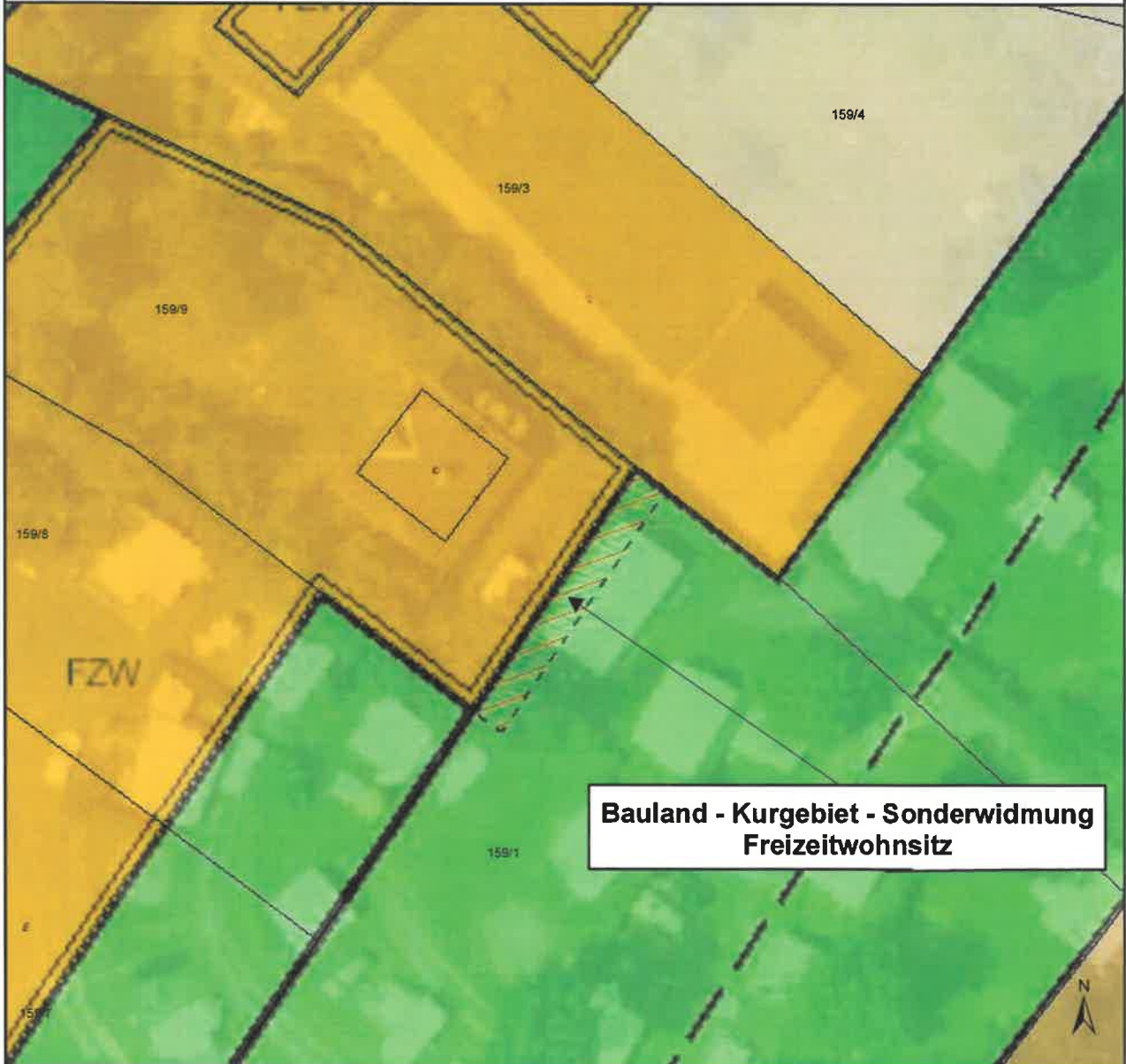

**Bauland - Kurgebiet - Sonderwidmung
Freizeitwohnsitz**

Kundmachung von _____
bis _____
Gemeinderatsbeschluss vom _____
Zahl _____

Genehmigungsvermerk:

Völkermarkt, 02.05.2023

Mag. Dr. Silvester Jernej
Ingenieurbüro für Raumplanung und Raumordnung

Griffner Straße 16a
9100 Völkermarkt
T +43 (0) 42 32 / 37 37 5
M +43 (0) 650/922 47 37
office@raumplanung-jernej.at
www.raumplanung-jernej.at

