



**Gemeinde
Ossiach**

**Lageplan zur Umwidmung
01/2023**

Umwidmung

von: Grünland - Land- und Forstwirtschaft

in: Grünland - Jagdhütte

Grundstück(e)

282/1(T)

Summe:

Ausmaß

60m²

60m²

Katastralgemeinde: Ossiach

M 1 : 1.000



Grünland - Jagdhütte

282/1

Kreuzweg Zösel



Kundmachung von _____
bis _____

Gemeinderatsbeschluss vom _____
Zahl _____

Genehmigungsvermerk:

DKM-Stand: 10/2020
Völkermarkt, 27.09.2023



Mag. Dr. Silvester Jernej
Ingenieurbüro für Raumplanung und Raumordnung

Griffner Straße 16a
9100 Völkermarkt
T +43 (0) 42 32 / 37 37 5
M +43 (0) 650/922 47 37
office@raumplanung-jernej.at
www.raumplanung-jernej.at



**Gemeinde
Ossiach**

**Lageplan zur Umwidmung
09/2023**

Umwidmung

von: Grünland - Liegewiese

in: Bauland - Kurgebiet

Grundstück(e)

753/1(T)

Summe:

Ausmaß

600m²

600m²

Katastralgemeinde: Ossiach

M 1 : 1.000

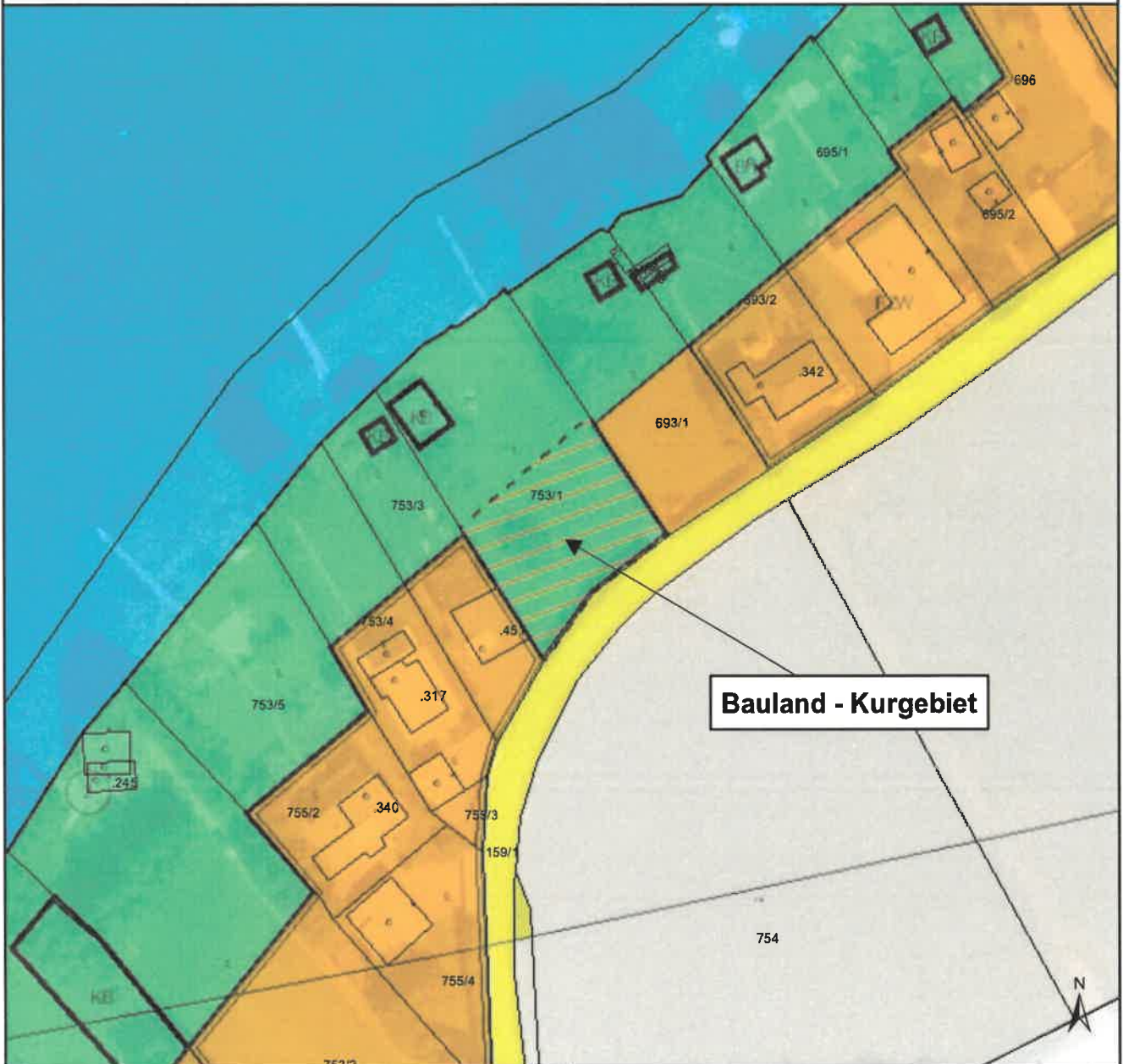

Bauland - Kurgebiet

Kundmachung von _____
bis _____
Gemeinderatsbeschluss vom _____
Zahl _____

Genehmigungsvermerk:

DKM-Stand: 10/2022
Völkermarkt, 05.09.2023

Mag. Dr. Silvester Jernej
Ingenieurbüro für Raumplanung und Raumordnung

Griffner Straße 16a
9100 Völkermarkt
T +43 (0) 42 32 / 37 37 5
M +43 (0) 650/922 47 37
office@raumplanung-jernej.at
www.raumplanung-jernej.at



**Gemeinde
Ossiach**

**Lageplan zur Umwidmung
11/2023 - Übersicht**

Katastralgemeinde: Ossiach

M 1 : 1.000

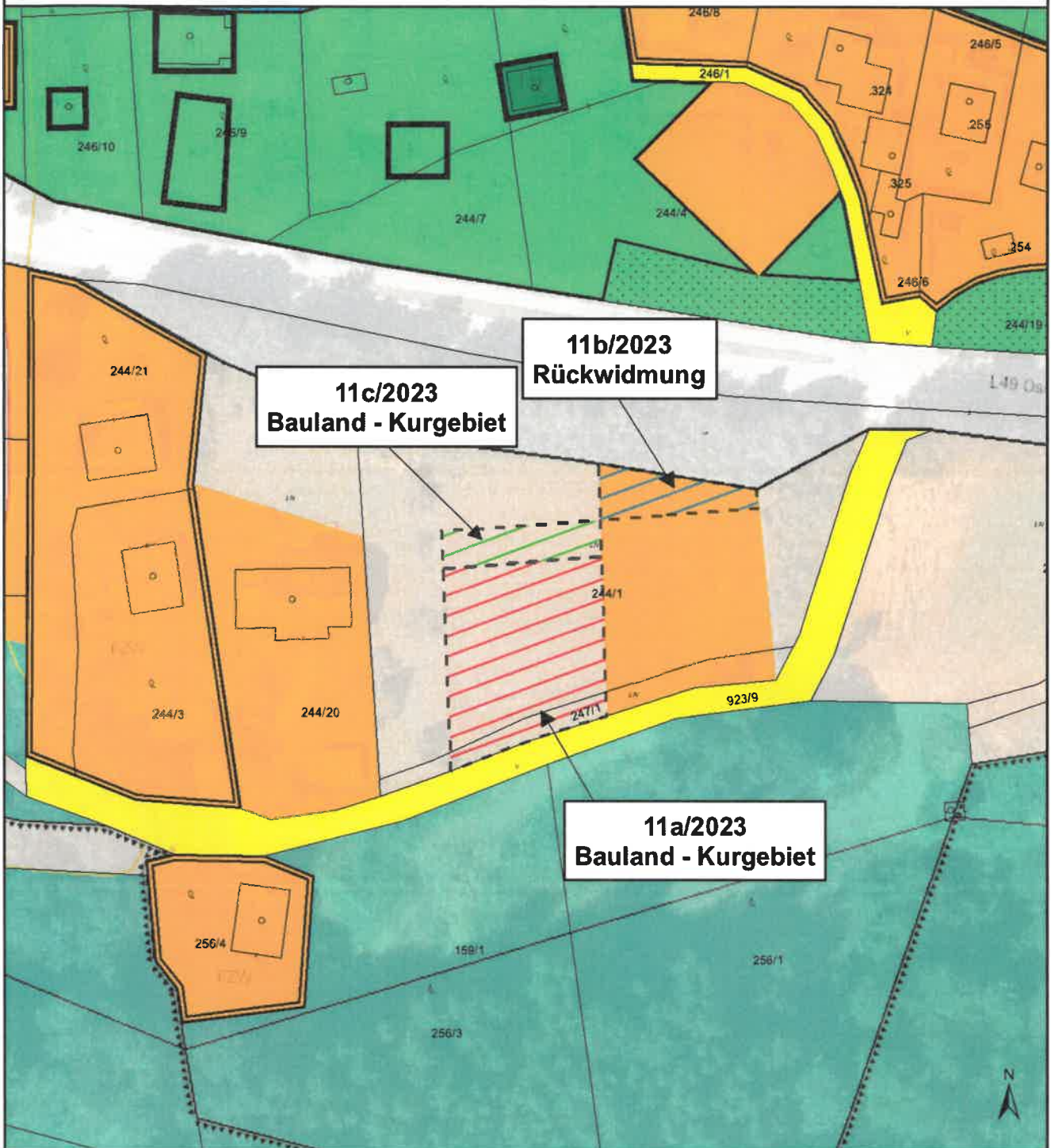

Kundmachung von _____
bis _____
Gemeinderatsbeschluss vom _____
Zahl _____

Genehmigungsvermerk:

DKM-Stand: 10/2022
Völkermarkt, 28.11.2023

Mag. Dr. Silvester Jernej
Ingenieurbüro für Raumplanung und Raumordnung

Griffner Straße 16a
9100 Völkermarkt
T +43 (0) 42 32 737 37 5
M +43 (0) 650 922 47 37
office@raumplanung-jernej.at
www.raumplanung-jernej.at



**Gemeinde
Ossiach**

**Lageplan zur Umwidmung
11a/2023**

Umwidmung	Grundstück(e)	Ausmaß
von: Grünland - Land- und Forstwirtschaft	247/1(T)	100m ²
in: Bauland - Kurgebiet	244/1(T)	700m ²
	Summe:	<u>800m²</u>
Katastralgemeinde: Ossiach	M 1 : 1.000	

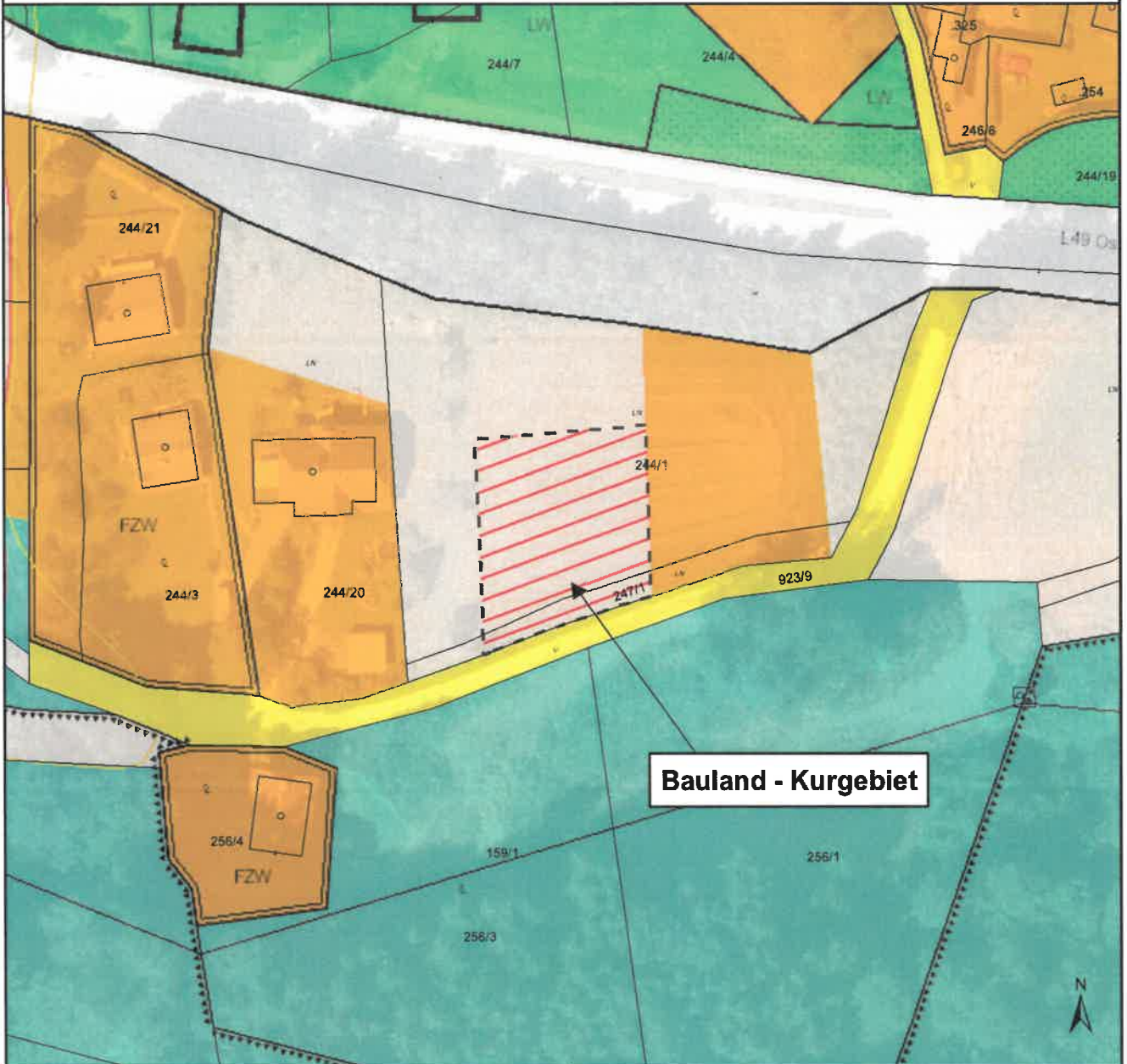

Kundmachung von _____
bis _____
Gemeinderatsbeschluss vom _____
Zahl _____

Genehmigungsvermerk:



**Gemeinde
Ossiach**

**Lageplan zur Umwidmung
11b/2023**

Rückwidmung

von: Bauland - Kurgebiet

in: Grünland - Land- und Forstwirtschaft

Grundstück(e)

244/1(T)

Summe:

Ausmaß

164m²

164m²

Katastralgemeinde: Ossiach

M 1 : 1.000

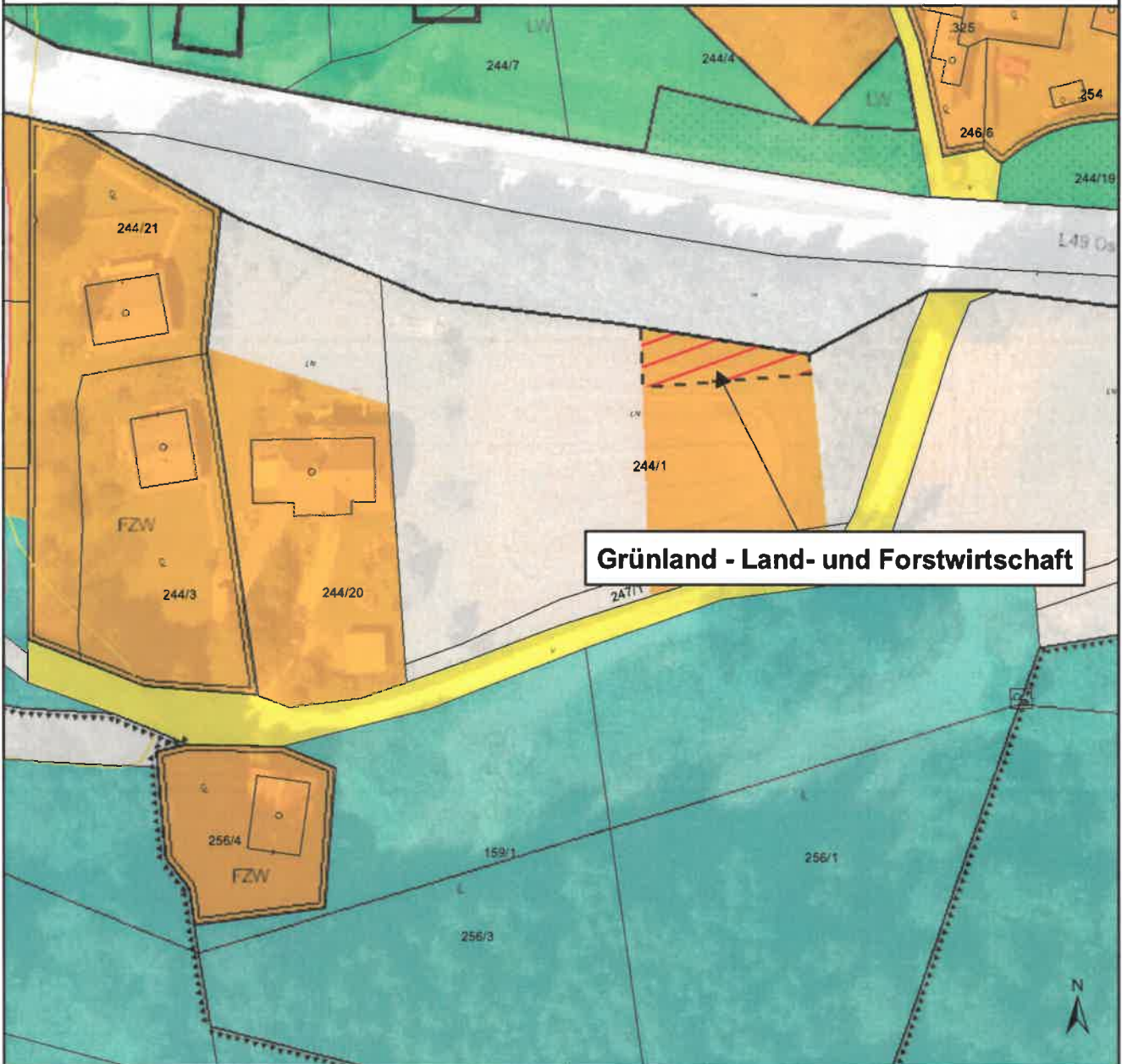

Kundmachung von _____
bis _____
Gemeinderatsbeschluss vom _____
Zahl _____

Genehmigungsvermerk:

DKM-Stand: 10/2022
Völkermarkt, 28.11.2023

Mag. Dr. Silvester Jernej
Ingenieurbüro für Raumplanung und Raumordnung

Griffner Straße 16a
9100 Völkermarkt
T +43 (0) 42 32/37 37 5
M +43 (0) 650/922 47 37
office@raumplanung-jernej.at
www.raumplanung-jernej.at



**Gemeinde
Ossiach**

**Lageplan zur Umwidmung
11c/2023**

Umwidmung

von: Grünland - Land- und Forstwirtschaft

in: Bauland - Kurgebiet

Grundstück(e)

244/1(T)

Summe:

Ausmaß

164m²

164m²

Katastralgemeinde: Ossiach

M 1 : 1.000

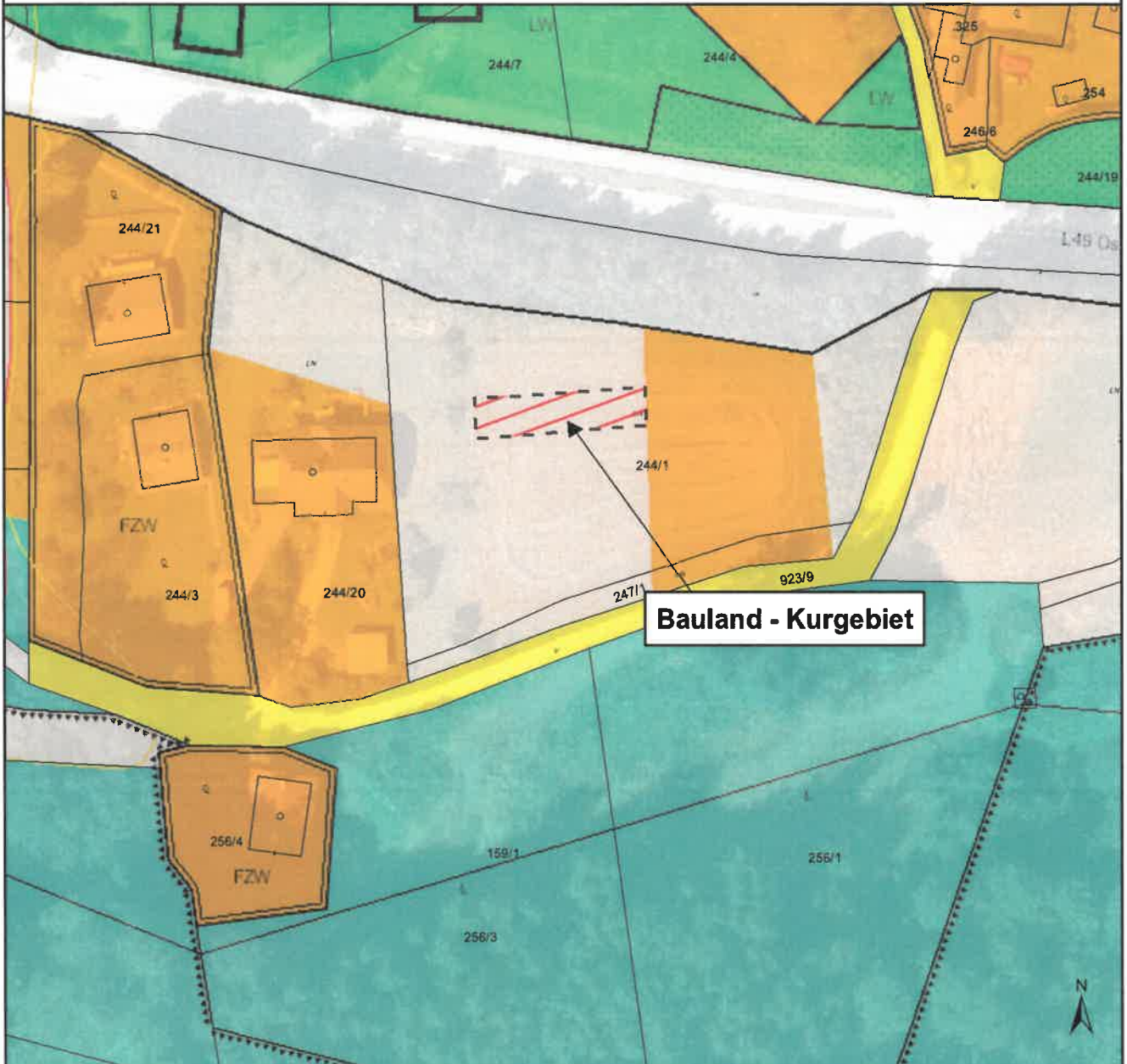

Kundmachung von _____
bis _____
Gemeinderatsbeschluss vom _____
Zahl _____

Genehmigungsvermerk:

DKM-Stand: 10/2022
Völkermarkt, 30.11.2023

Mag. Dr. Silvester Jernej
Ingenieurbüro für Raumplanung und Raumordnung

Griffner Straße 16a
9100 Völkermarkt
T +43 (0) 42 32 / 37 37 5
M +43 (0) 650/922 47 37
office@raumplanung-jernej.at
www.raumplanung-jernej.at

