

# Änderung Flächenwidmungsplan LAND KÄRNTEN

Umwidmungspunkt 1a/2026 KAGIS

Gemeinde: **Albeck**  
Katastralgemeinde: **Großreichenau 72313**  
Grundstücke: **1452/2**  
Fläche [m<sup>2</sup>]: **465 m<sup>2</sup>**  
Von Widmung: **Grünland - Für die Land- u. Forstwirtschaft bestimmte Fläche, Ödland**  
In Widmung: **Grünland - Parkplatz**

Auflage  
von: *29.04.2026* bis: *27.05.2026*  
Gemeinderatsbeschluss vom:

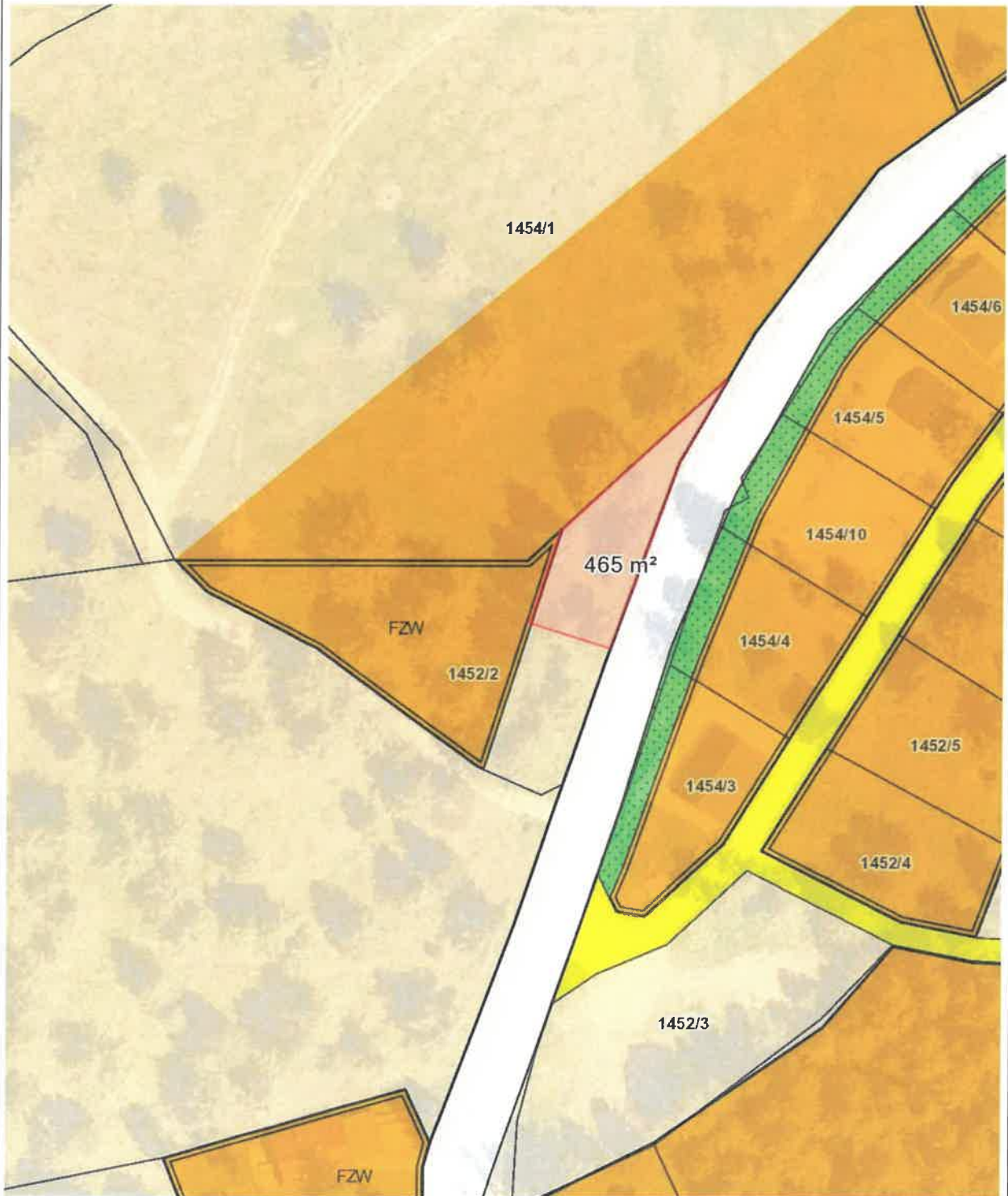

# Änderung Flächenwidmungsplan LAND KÄRNTEN

Umwidmungspunkt 1b/2026

KAGIS

Gemeinde: **Albeck**  
Katastralgemeinde: **Großreichenau 72313**  
Grundstücke: **1452/2**  
Fläche [m<sup>2</sup>]: **50 m<sup>2</sup>**  
Von Widmung: **Bauland-Kurgebiet-Sonderwidmung Freizeitwohnsitz**  
In Widmung: **Grünland - Parkplatz**

Auflage  
von: *29.04.2026* bis: *27.05.2026*

Gemeinderatsbeschluss vom:

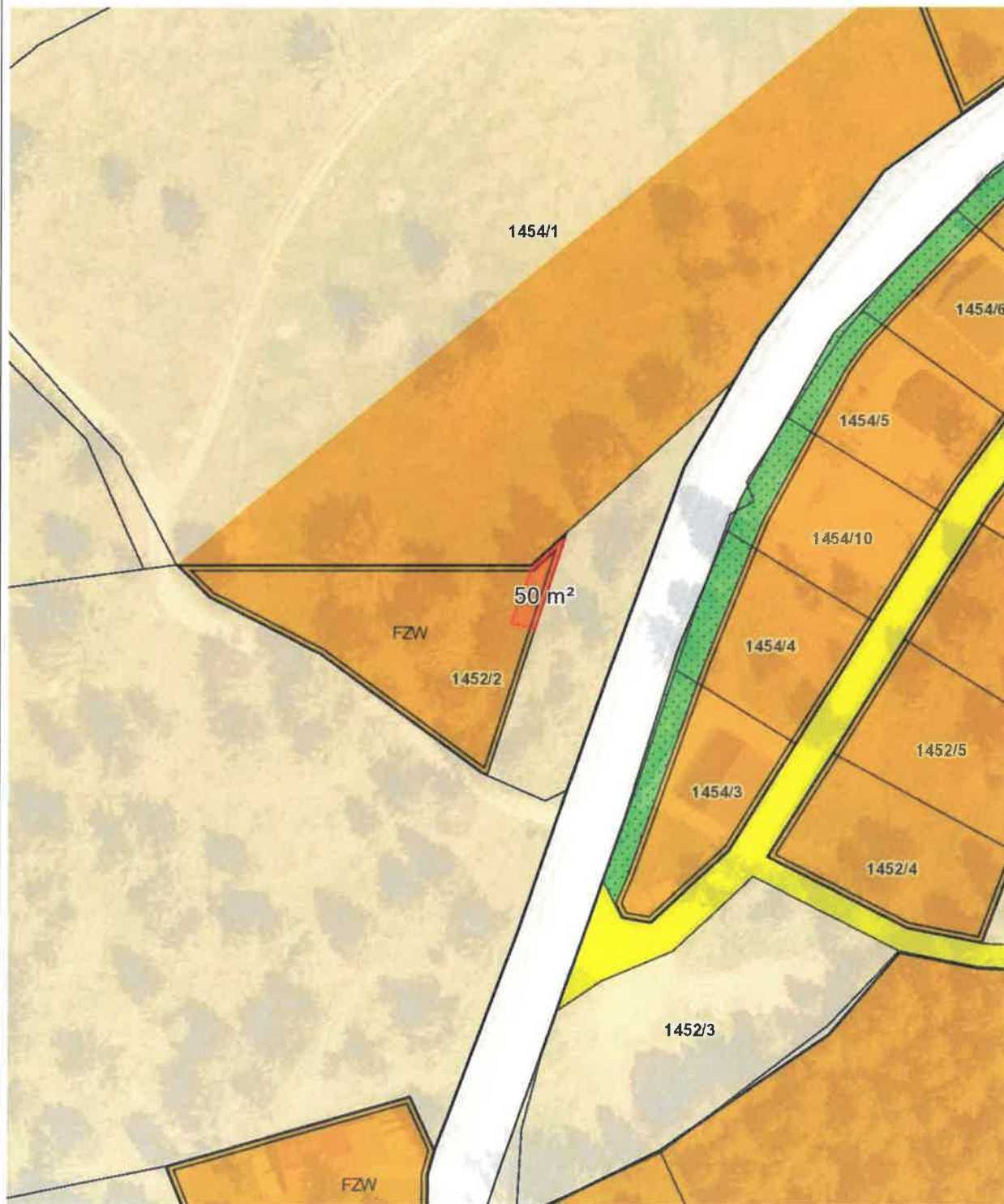

Planausgabe: **02.01.2026**

DKM-Stand: 10.2022

von: Rene Gwenger

Maßstab: 1:1000