

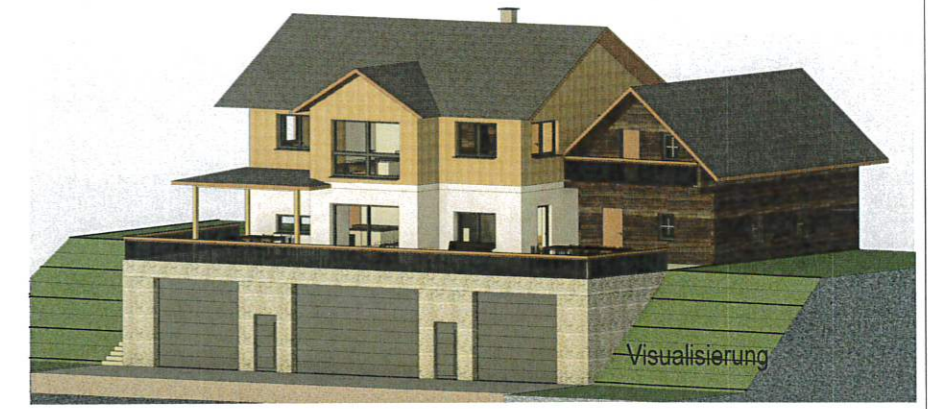

Ansicht Ost



Visualisierung



Visualisierung

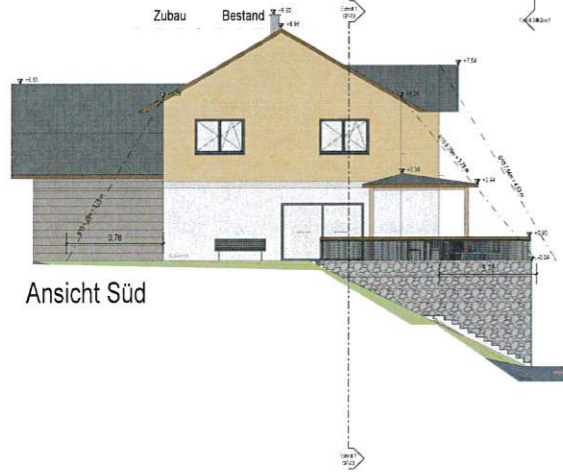

Ansicht Süd

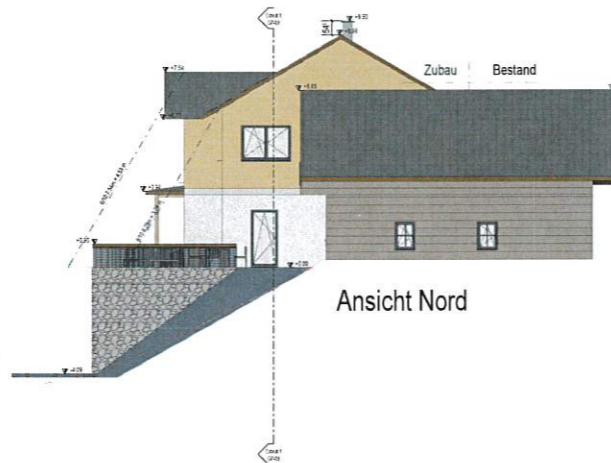

Ansicht Nord

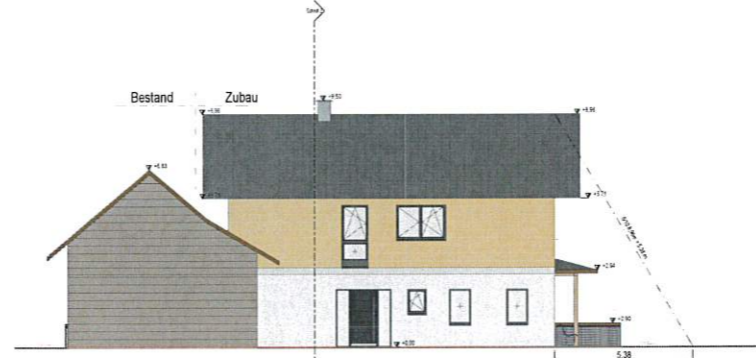

Ansicht West

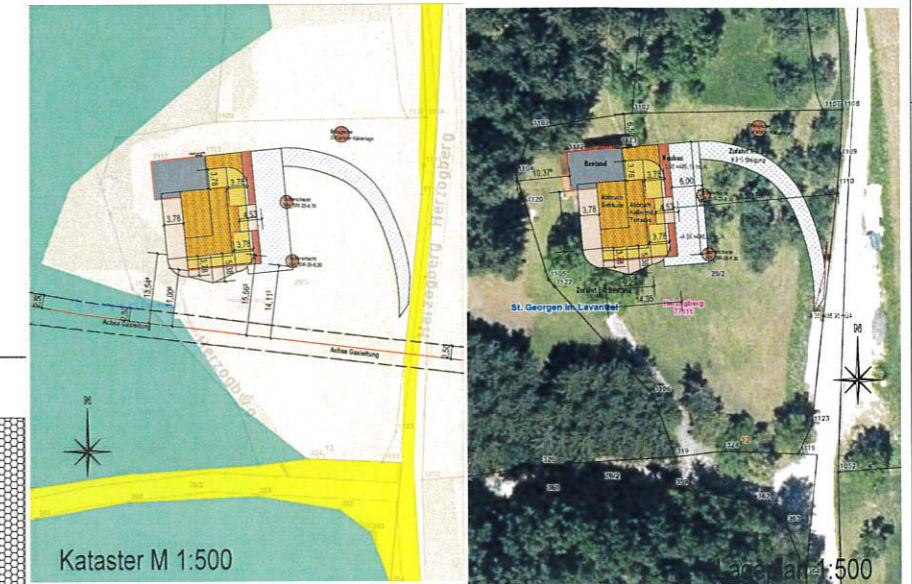

Kataster M 1:500

Lageplan 1:500

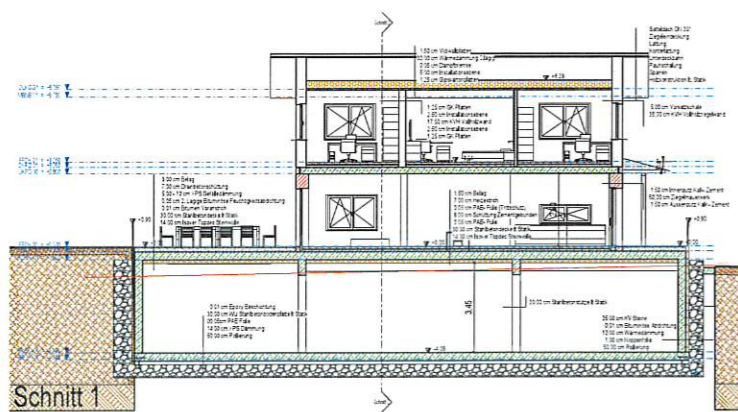

Schnitt 1

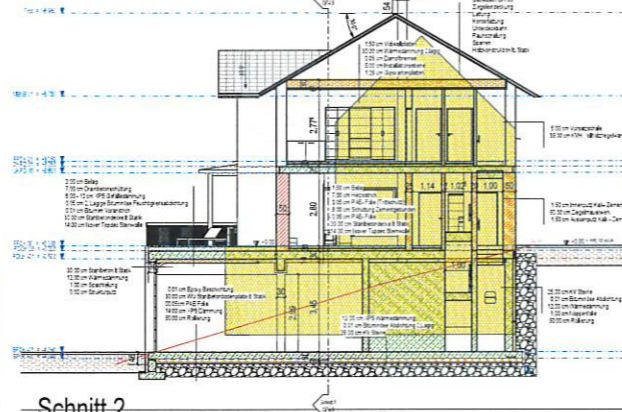

Schnitt 2

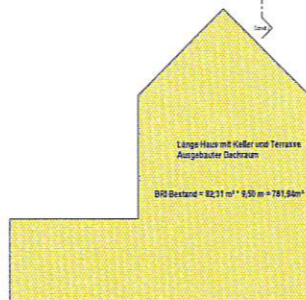

Länge Haus mit Keller und Terrasse
Anzahlbauteil Bestraum
BR Bestand = 82,37 m² 8,50 m = 701,50m²

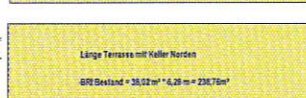

Länge Terrasse mit Keller Norden
BR Bestand = 35,92 m² 4,28 m = 230,70m²



Länge Terrasse mit Keller Süden
BR Bestand = 19,20 m² 11,34 m = 230,25m²

Summe Bestand = 1240,95m²

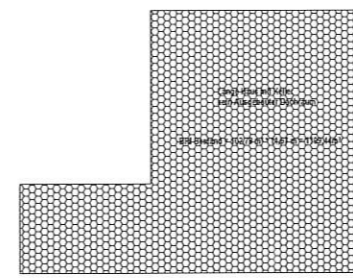

Länge Terrasse mit Keller West
BR Bestand = 18,71 m² 6,70 m = 200,00m²

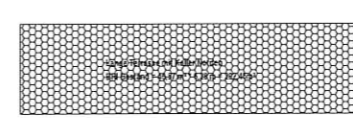

Länge Terrasse mit Keller Ost
BR Bestand = 18,71 m² 6,70 m = 200,00m²



Länge Terrasse mit Keller Süden
BR Bestand = 8,72 m² 14,33 m = 124,95m²

Summe nach Umbau = 1616,84m²
= Volumenvergrößerung von 29,35%

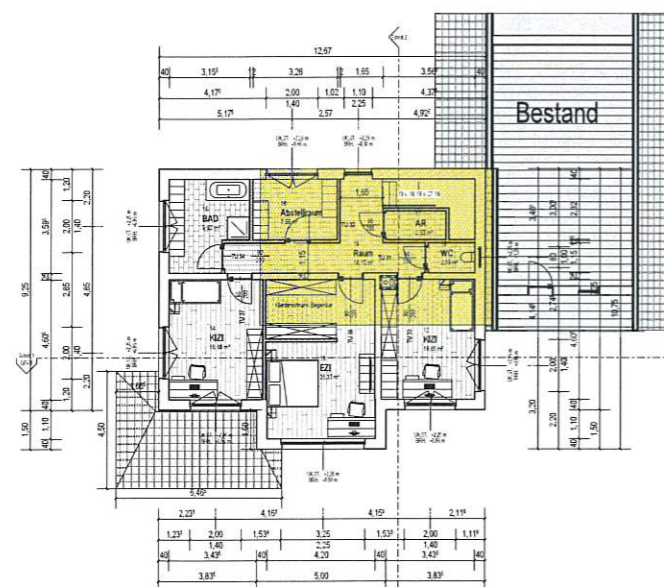

Obergeschoss

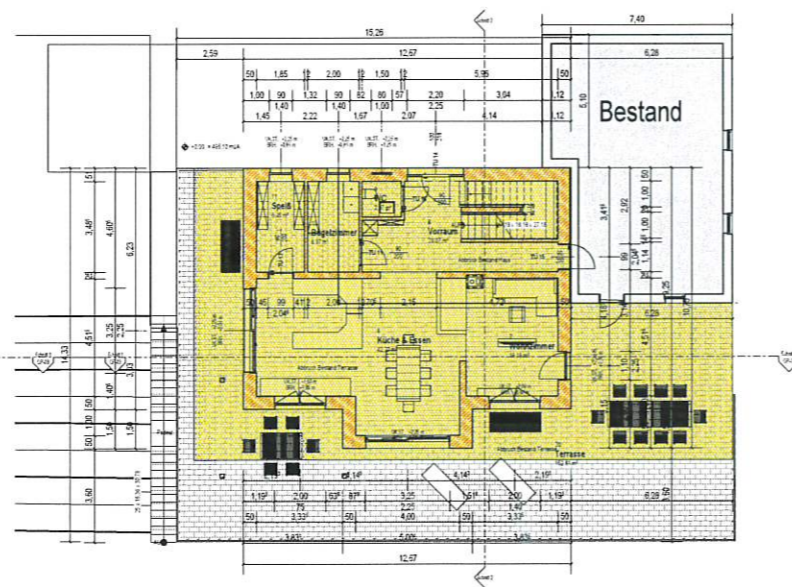

Erdgeschoss

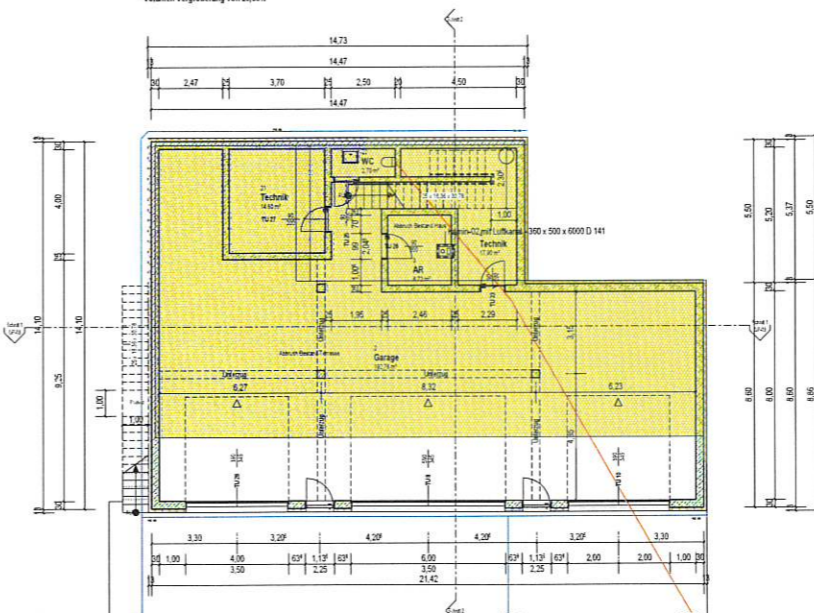

Kellergeschoss

Einreichplan

PROJEKT Zu und Umbau Einfamilienhaus
St. Georgen im Lavanttal
Herzberg 4
BRUNNEN: 2502
KATASTER: Herzberg 77111
KATASTER: 2502

BAUHERR Napetschnig
Philipp
Herzberg 4
9423
St. Georgen im Lav.

PLANINHALT Grundrisse, Schnitte, Ansichten, Lageplan
M: 1:100 ; 1:500
PLANNR: GP-03
DATUM: 01.09.2024

PLANVERFASSER B.K. Baumeister Kopp e.U.
Herzberg 1
9423 St. Georgen
0664 45 23 000
philipp@baumkopp-4-kopp.at
www.baumkopp-4-kopp.at

BAUBEHÖRDE

