

6/2025

LAND  KÄRNTEN
KAGIS

Gemeinde: **St. Andrä**
Katastralgemeinde: **Schönweg**
Grundstücke: **130/3 zT**
Fläche [m²]: **ca. 740 m²**
Von Widmung: **Grünland - für die Land- und Forstwirtschaft bestimmte Fläche, Ödland**
In Widmung: **Bauland Wohngebiet**

Auflage
von: **16.12.2025** bis: **14.01.2026**
Gemeinderatsbeschluss vom: **31.03.2026**

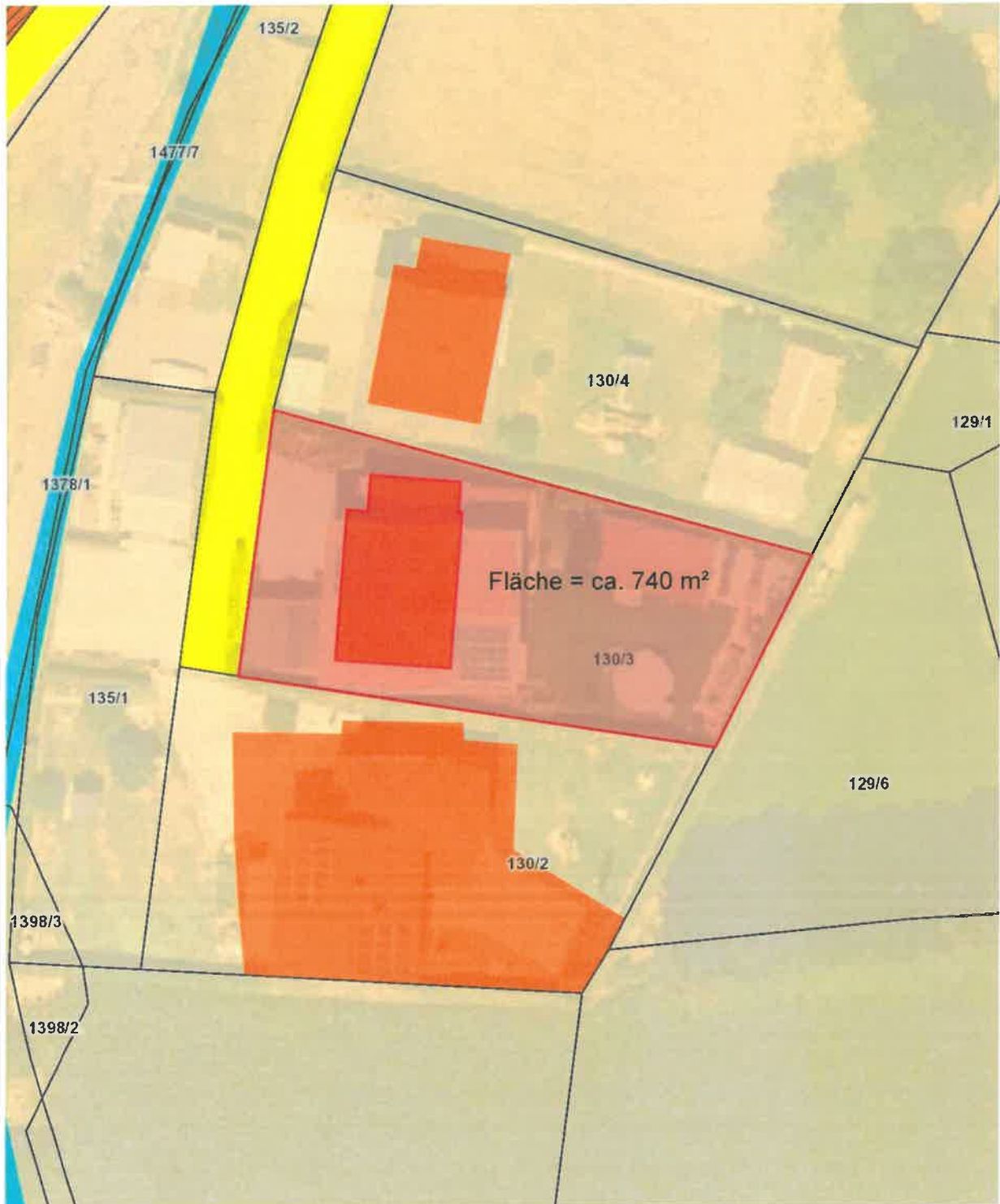

Planausgabe: **05.08.2025** DKM-Stand: 10.2022 von:

Maßstab: **1:500**