



**Stadtgemeinde  
Bad St. Leonhard**  
9462, Hauptplatz 46

**Änderung Flächenwidmungsplan  
Widmungsanregung**

Gemeinde: Stadtgemeinde Bad St. Leonhard  
Katastralgemeinde: 77013 Schiefeling

Maßstab: 1:2000  
Planausgabe: 13.05.2025

Nummer: 9/2025  
Planart: Lageplan

Grundstücke: 112/2 (ca.5397m<sup>2</sup>), 99/2 (ca.850m<sup>2</sup>), 99/3 (ca.30m<sup>2</sup>)  
Fläche (m<sup>2</sup>): ca. 6277m<sup>2</sup>  
Von Widmung: Bauland - Dorfgebiet - Vorbehaltsfläche - Volksschule  
In Widmung: Bauland - Dorfgebiet



Kundmachung: vom 02.06.2025

bis 04.08.2025

Gemeinderatsbeschluss in der

Sitzung vom: 30.09.2025

Zahl: 004-1/GR/04/2025



Genemigungsvermerk:



**Stadtgemeinde  
Bad St. Leonhard**  
9462, Hauptplatz 46

**Änderung Flächenwidmungsplan  
Widmungsanregung**

Gemeinde: Stadtgemeinde Bad St. Leonhard  
Katastralgemeinde: 77013 Schiefing

Maßstab: 1:2000  
Planausgabe: 13.05.2025

Nummer: 9/2025  
Planart: Lageplan

Grundstücke: 112/2 (ca. 5397m<sup>2</sup>), 99/2 (ca. 850m<sup>2</sup>), 99/3 (ca. 30m<sup>2</sup>)

Fläche (m<sup>2</sup>): ca. 6277m<sup>2</sup>

Von Widmung: Bauland - Dorfgebiet - Vorbehaltsfläche - Volksschule

In Widmung: Bauland - Dorfgebiet

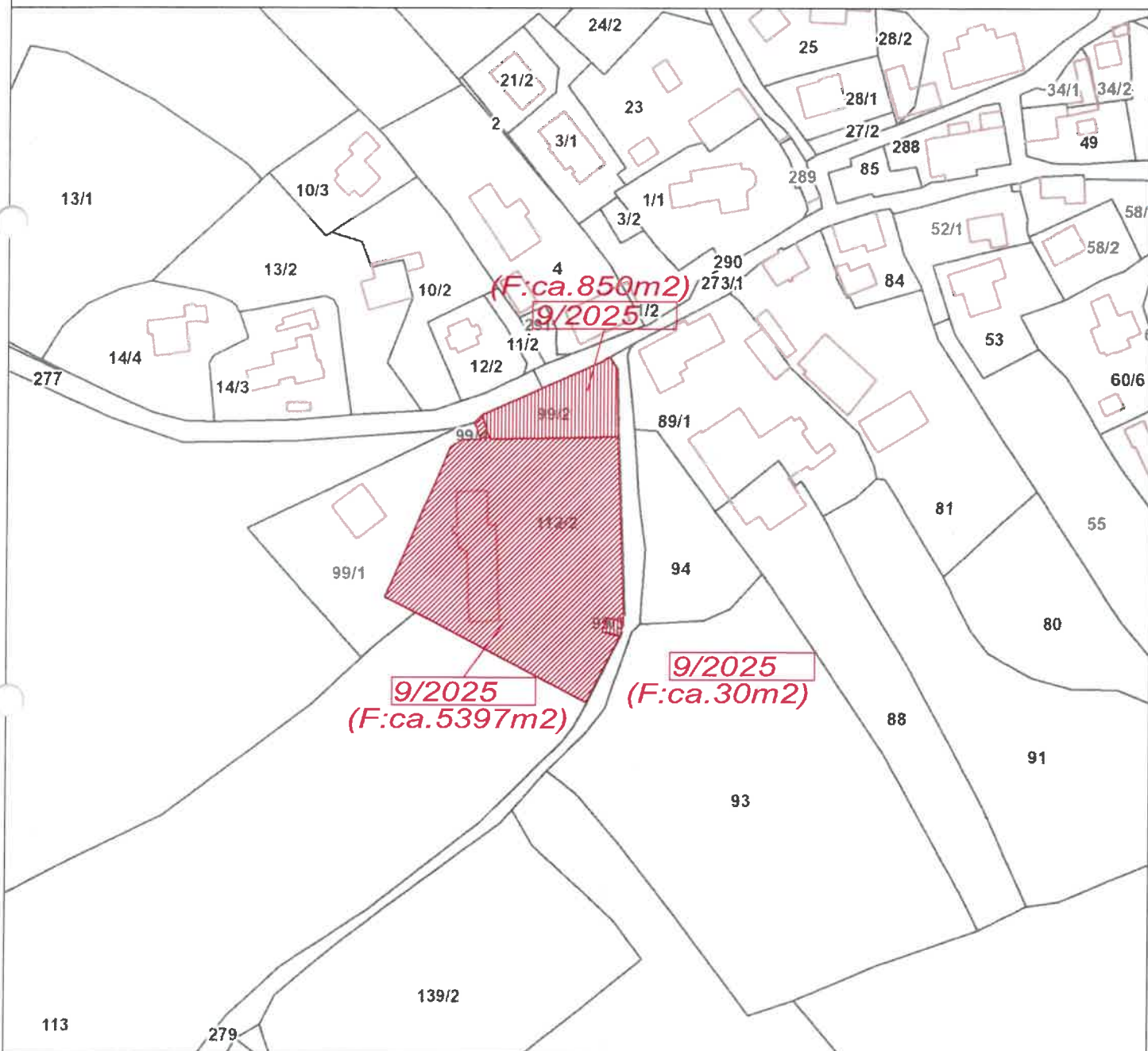

Kundmachung:

vom 02.06.2025

bis 04.08.2025

Gemeinderatsbeschluss in der

Sitzung vom: 30.09.2025

Zahl: 004-1/GR/4/2025



Genemigungsvermerk:





**Stadtgemeinde  
Bad St. Leonhard**  
9462, Hauptplatz 46

**Änderung Flächenwidmungsplan  
Widmungsanregung**

Gemeinde: Stadtgemeinde Bad St. Leonhard  
Katastralgemeinde: 77013 Schiefeling

Maßstab: 1:2000  
Planausgabe: 13.05.2025

Nummer: 9/2025  
Planart: Lageplan

Grundstücke: 112/2 (ca.5397m<sup>2</sup>), 99/2 (ca.850m<sup>2</sup>), 99/3 (ca.30m<sup>2</sup>)  
Fläche (m<sup>2</sup>): ca. 6277m<sup>2</sup>  
Von Widmung: Bauland - Dorfgebiet - Vorbehaltsfläche - Volksschule  
In Widmung: Bauland - Dorfgebiet

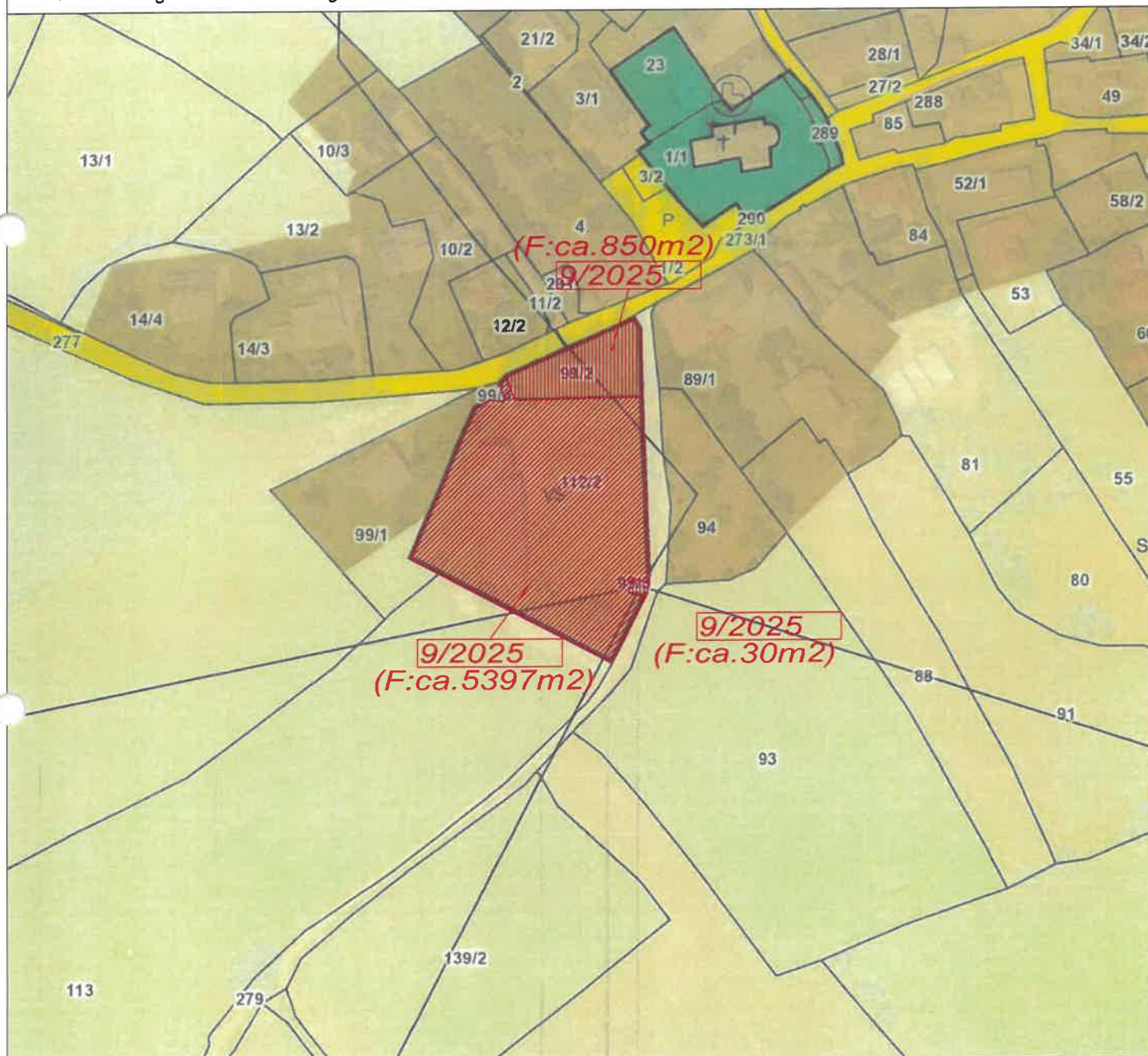

Kundmachung: vom 02.06.2025

bis 04.08.2025

Gemeinderatsbeschluss in der

Sitzung vom: 30.09.2025

Zahl: 004-1/GR/04/2025



Genemigungsvermerk:





**Stadtgemeinde  
Bad St. Leonhard**  
9462, Hauptplatz 46

**Änderung Flächenwidmungsplan  
Widmungsanregung**

Gemeinde: Stadtgemeinde Bad St. Leonhard  
Katastralgemeinde: 77013 Schiefeling

Maßstab: 1:2000  
Planausgabe: 13.05.2025

Nummer: 9/2025  
Planart: Lageplan

Grundstücke: 112/2 (ca. 5397m<sup>2</sup>), 99/2 (ca. 850m<sup>2</sup>), 99/3 (ca. 30m<sup>2</sup>)  
Fläche (m<sup>2</sup>): ca. 6277m<sup>2</sup>  
Von Widmung: Bauland - Dorfgebiet - Vorbehaltsfläche - Volksschule  
In Widmung: Bauland - Dorfgebiet



Kundmachung: vom 02.06.2025

bis 04.08.2025

Gemeinderatsbeschluss in der

Sitzung vom: 30.09.2025

Zahl: 004-1/GR/04/2025



Genemigungsvermerk:





**Stadtgemeinde  
Bad St. Leonhard**  
9462, Hauptplatz 46

**Änderung Flächenwidmungsplan  
Widmungsanregung**

Gemeinde: Stadtgemeinde Bad St. Leonhard  
Katastralgemeinde: 77013 Schiefling

Maßstab: 1:5000  
Planausgabe: 13.05.2025

Nummer: 9/2025  
Planart: ÖEK

Grundstücke: 112/2, 99/2, 99/3

Fläche (m<sup>2</sup>):

Von Widmung:

In Widmung:

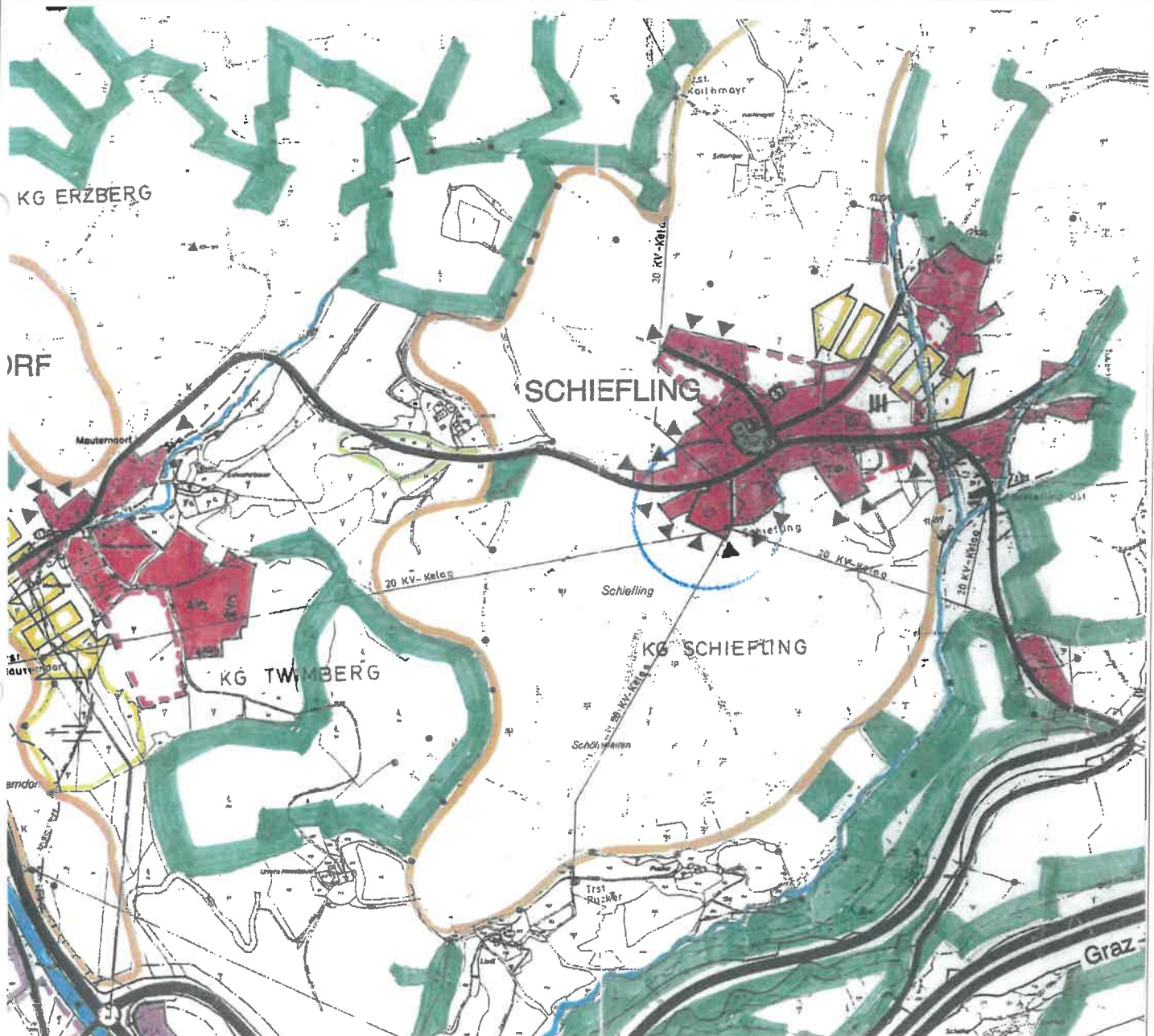

Kundmachung: vom 02.06.2025 bis 04.08.2025

Gemeinderatsbeschluss in der

Sitzung vom: 30.09.2025

Zahl: 004-1/GR/04/2025



Genemigungsvermerk:

