



**Stadtgemeinde
Bad St. Leonhard**
9462, Hauptplatz 46

**Änderung Flächenwidmungsplan
Widmungsanregung**

Gemeinde: Stadtgemeinde Bad St. Leonhard
Katastralgemeinde: 77011 Bad St. Leonhard

Maßstab: 1:2000
Planausgabe: 26.08.2024

Nummer: A1/2024
Planart: Lageplan

Grundstücke: 765/3(ca.557m²), 765/4(ca.817m²), 765/9(ca.1438m²), 765/10(ca.1314m²), 765/17(ca.1669m²)

Fläche (m²): ca. 5795m²

Von Widmung: Bauland - Gewerbegebiet - Aufschließungsgebiet

In Widmung: Bauland - Gewerbegebiet

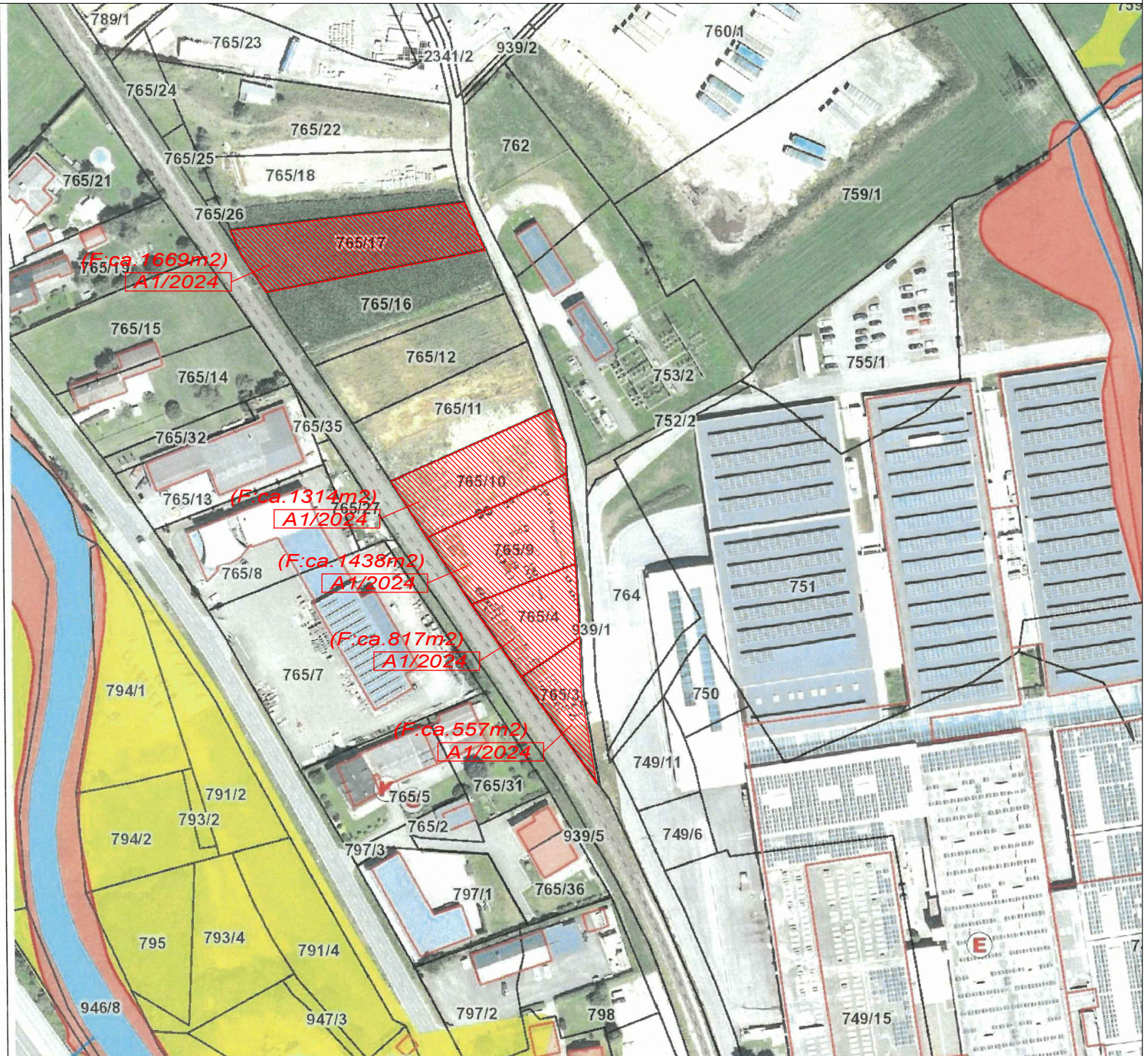

Kundmachung: vom bis

Gemeinderatsbeschluss in der
Sitzung vom:
Zahl:

Genemigungsvermerk:

