



Stadtgemeinde
Bad St. Leonhard im Lavanttal

Europastraße 8, 9524 Villach
Telefon: 04242 23323
E-Mail: office@l-w-k.at
www.l-w-k.at



Art des Planes: Lageplan zum Umwidmungsantrag

VPG-Nummer: 25a/2021

Ergänzende
Informationen:

Grundstück Nr.: Teilfläche 911/10 (ca. 182 m²)

Katastralgemeinde: Kliening (77006)

Maßstab: 1:2000

Stand: 09.11.2023
DKM 04/2023

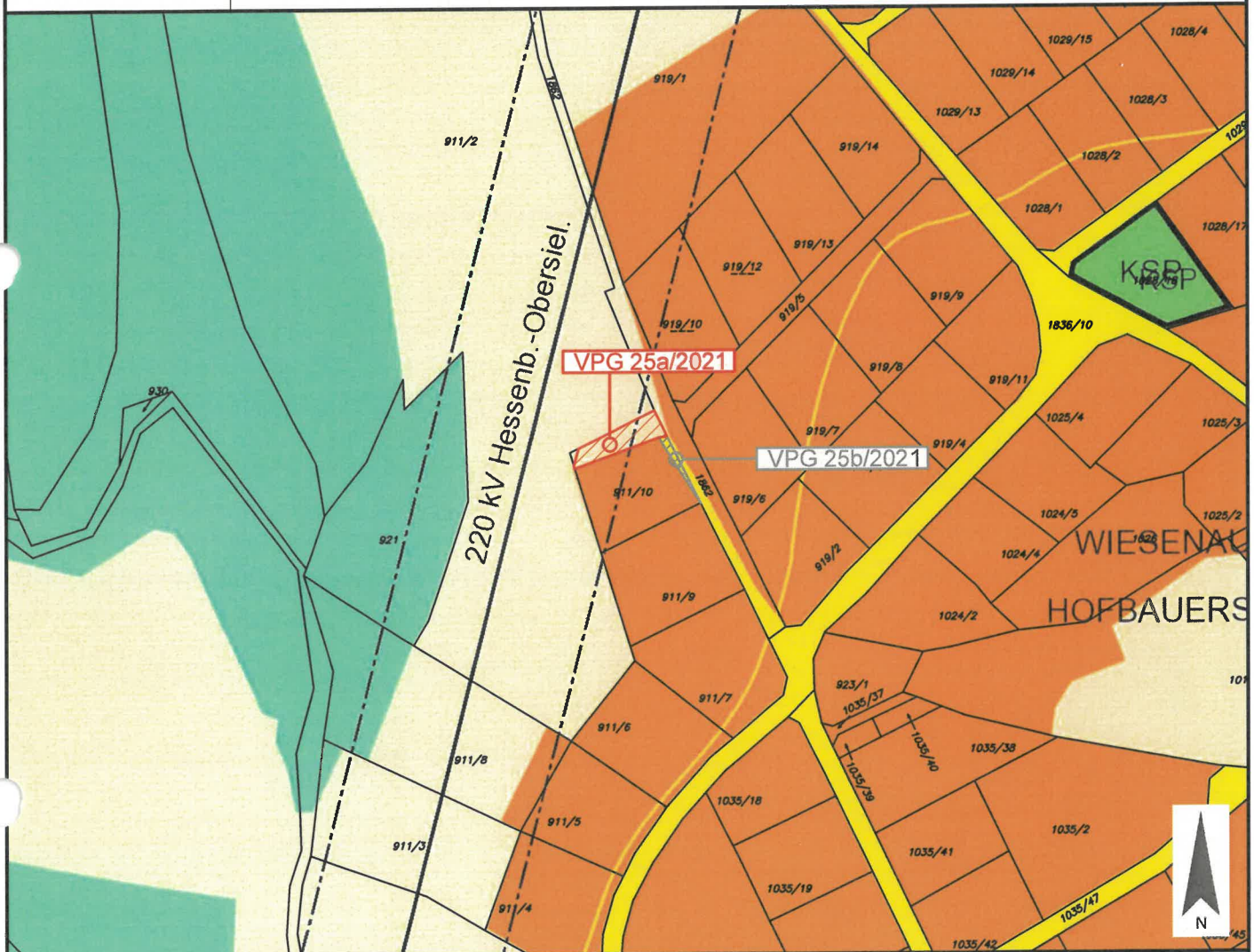

Widmungsänderung von: Grünland - Für die Land- und Forstwirtschaft bestimmte Fläche, Ödland

Widmungsänderung in: Bauland - Wohngebiet

Flächenausmaß: ca. 182 m²

Kundmachung: vom 1 2. NOV. 2021 bis 1 3. DEZ. 2021

Gemeinderatsbeschluss in der
Sitzung vom: 19 DEZ 2023

Zahl: 004-1/GR/4/2023





Stadtgemeinde
Bad St. Leonhard im Lavanttal

Europastraße 8, 9524 Villach
Telefon: 04242 23323
E-Mail: office@l-w-k.at
www.l-w-k.at



Art des Planes:

Lageplan zum Umwidmungsantrag

VPG-Nummer: 25b/2021

Ergänzende
Informationen:

Grundstück Nr.: Teilfläche 911/10 (ca. 27 m²)

Katastralgemeinde: Kliening (77006)

Maßstab: 1:2000

Stand: 09.11.2023
DKM 04/2023

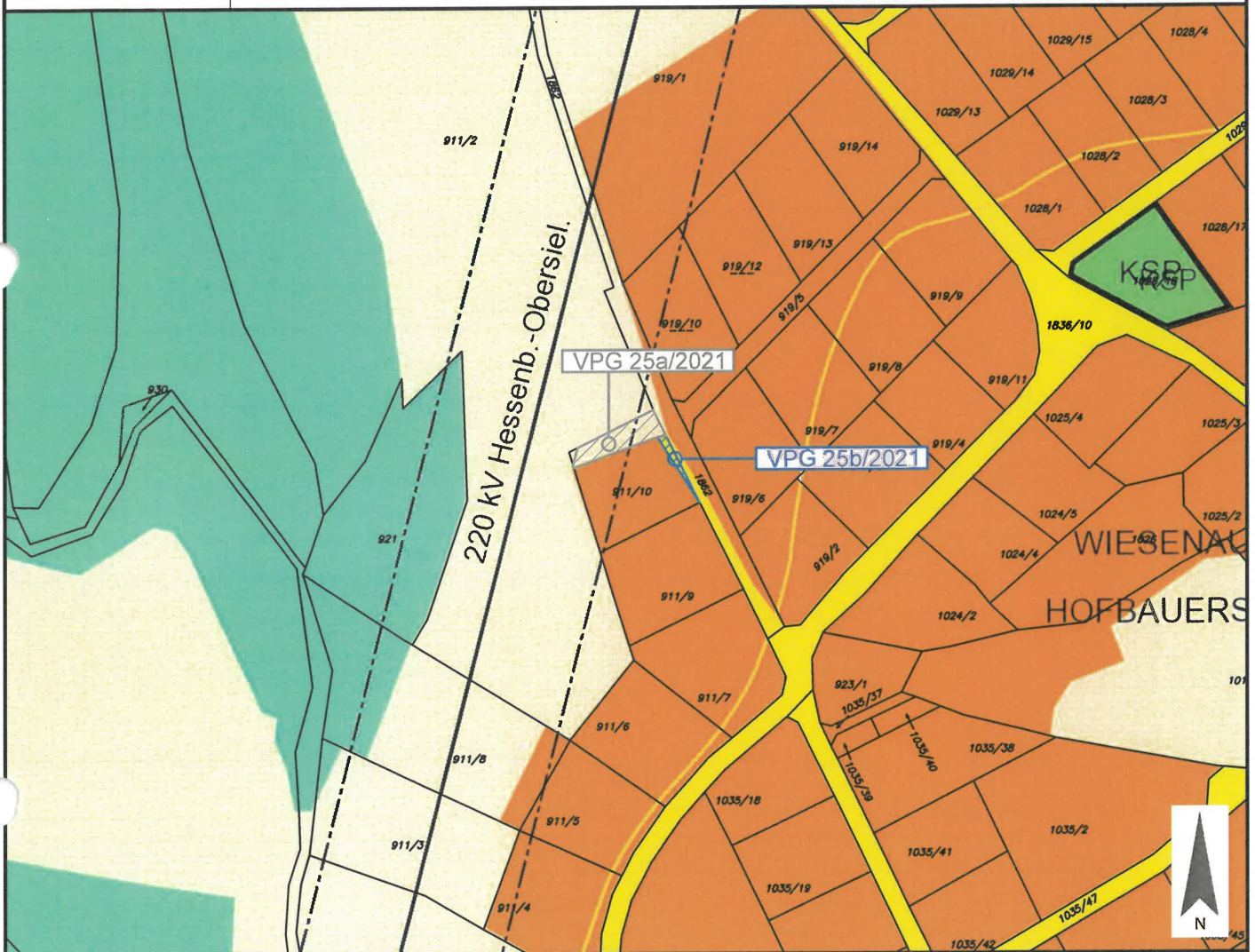

Widmungsänderung von: Verkehrsflächen - allgemeine Verkehrsfläche

Widmungsänderung in: Bauland - Wohngebiet

Flächenausmaß: ca. 27 m²

Kundmachung: vom 12. NOV. 2021 bis 13. DEZ. 2021

Gemeinderatsbeschluss in der
Sitzung vom: 19. DEZ. 2023

Zahl: 004-1/GR/4/2023





Stadtgemeinde
Bad St. Leonhard im Lavanttal

Europastraße 8, 9524 Villach
Telefon: 04242 23323
E-Mail: office@l-w-k.at
www.l-w-k.at



Art des Planes: Lageplan zum Umwidmungsantrag

VPG-Nummer: 25/2021

Ergänzende
Informationen:

Grundstück Nr.: Teilflächen

Katastralgemeinde: Kliening (77006)

Maßstab: 1:2000

Stand: 09.11.2023
DKM 04/2023



Widmungsänderung von:

Widmungsänderung in:

Flächenausmaß:

Kundmachung: vom **12 NOV. 2021** bis **13 DEZ. 2021**

Gemeinderatsbeschluss in der
Sitzung vom: **19. DEZ. 2023**

Zahl: **004-1/GR/4/2023**





Stadtgemeinde
Bad St. Leonhard im Lavanttal

Europastraße 8, 9524 Villach
Telefon: 04242 23323
E-Mail: office@l-w-k.at
www.l-w-k.at



Art des Planes: Lageplan zum Umwidmungsantrag

VPG-Nummer: 25/2021

Ergänzende
Informationen:

Grundstück Nr.: Teilflächen

Katastralgemeinde: Klieinig (77006)

Maßstab: 1:2000

Stand: 09.11.2023
DKM 04/2023

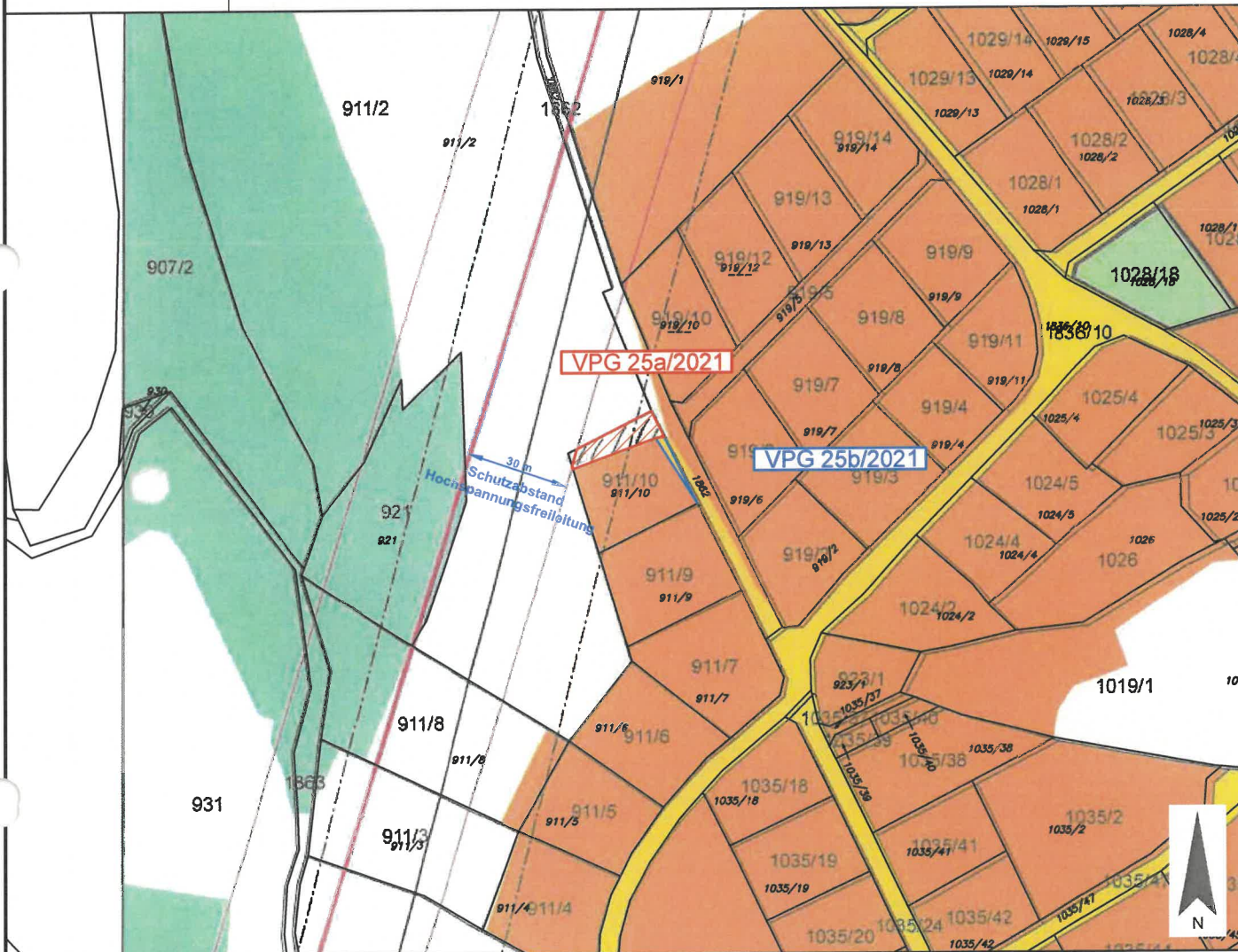

Widmungsänderung von:

Widmungsänderung in:

Flächenausmaß:

Kundmachung: vom **12. NOV 2021** bis **13. DEZ 2021**

Gemeinderatsbeschluss in der
Sitzung vom: **19. DEZ 2023**

Zahl: **004-1/GR/4/2023**





Stadtgemeinde
Bad St. Leonhard im Lavanttal

Europastraße 8, 9524 Villach
Telefon: 04242 23323
E-Mail: office@l-w-k.at
www.l-w-k.at



Art des Planes:

Gefahrenzonenplan

VPG-Nummer: 25/2021

Ergänzende
Informationen:

Grundstück Nr.: Teilflächen

Katastralgemeinde: Kliening (77006)

Maßstab: 1:2000

Stand: 09.11.2023
DKM 04/2023



Widmungsänderung von:

Widmungsänderung in:

Flächenausmaß:

Kundmachung: vom **12. NOV. 2021** bis **13. DEZ. 2021**

Gemeinderatsbeschluss in der
Sitzung vom: **19. DEZ. 2023**

Zahl: **004-1/GR/4/2023**





Stadtgemeinde
Bad St. Leonhard im Lavanttal

Europastraße 8, 9524 Villach
Telefon: 04242 23323
E-Mail: office@l-w-k.at
www.l-w-k.at



Art des Planes:

Ausschnitt aus dem
Örtlichen Entwicklungskonzept

VPG-Nummer: 25/2021

Ergänzende
Informationen:

Beschluss Gemeinderat: 1997

Blattschnitt: ÖEK 08

Maßstab: 1:5000

Stand: 09.11.2023

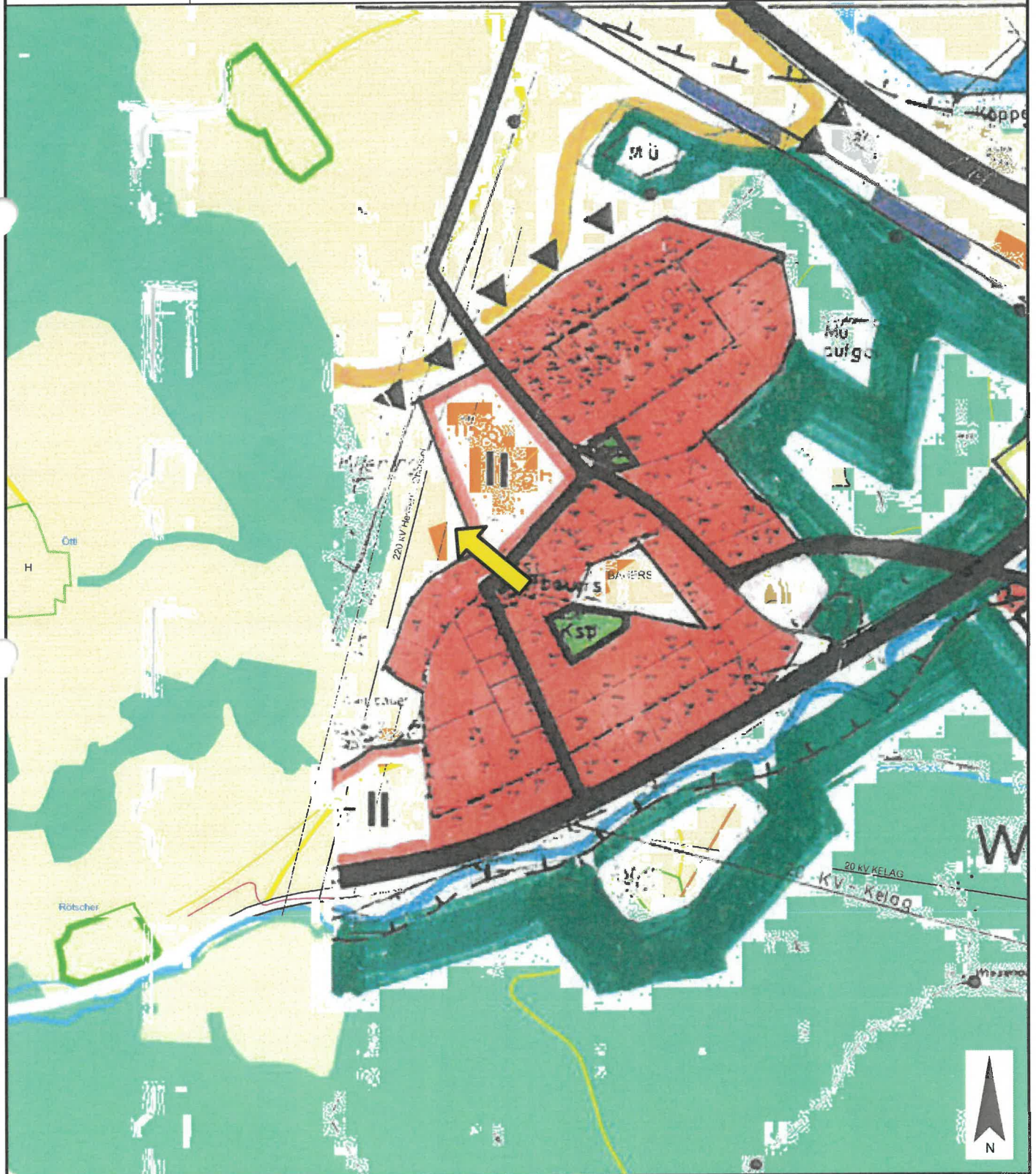

**Stadtgemeinde
Bad St. Leonhard**
9462, Hauptplatz 46

**Änderung Flächenwidmungsplan
Widmungsanregung**

Gemeinde: Stadtgemeinde Bad St. Leonhard
Katastralgemeinde: 77017 Twimberg

Maßstab: 1:2000
Planausgabe: 04.05.2023

Nummer: 8a/2023
Planart: Lageplan

Grundstücke: 1723 (ca.930m² + ca.75m² + ca. 245m²), 1729 (ca.50m²+ca.123m²), 1738 (ca.225m²+ca.15m²)

Fläche (m²): ca. 1663m²

Von Widmung: Grünland - Für Land- und Forstwirtschaft bestimmte Fläche, Ödland

In Widmung: Grünland - Hofstelle eines land- und forstwirtschaftlichen Betriebes

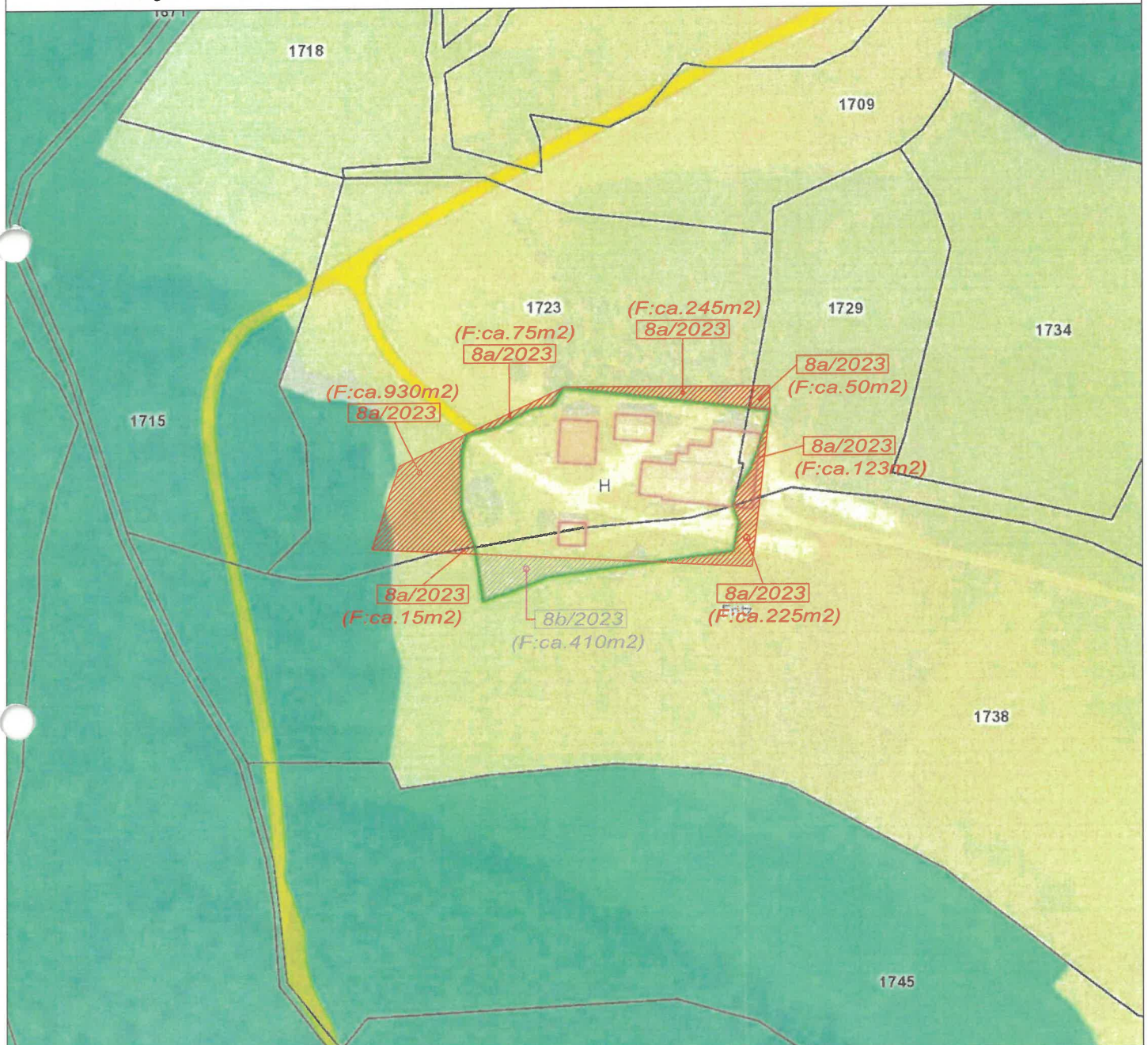

Kundmachung:

vom **22. MAI 2023**

bis **27. JUNI 2023**

Gemeinderatsbeschluss in der
Sitzung vom: **19. DEZ. 2023**
Zahl: **004-1/GR/4/2023**



Genemigungsvermerk:

**Stadtgemeinde
Bad St. Leonhard**
9462, Hauptplatz 46

**Änderung Flächenwidmungsplan
Widmungsanregung**

Gemeinde: Stadtgemeinde Bad St. Leonhard
Katastralgemeinde: 77017 Twimberg

Maßstab: 1:2000
Planausgabe: 04.05.2023

Nummer: 8b/2023
Planart: Lageplan

Grundstücke: 1738 (ca.410m²)

Fläche (m²): ca. 410m²

Von Widmung: Grünland - Hofstelle eines land- und forstwirtschaftlichen Betriebes

In Widmung: Grünland - Für Land- und Forstwirtschaft bestimmte Fläche, Ödland

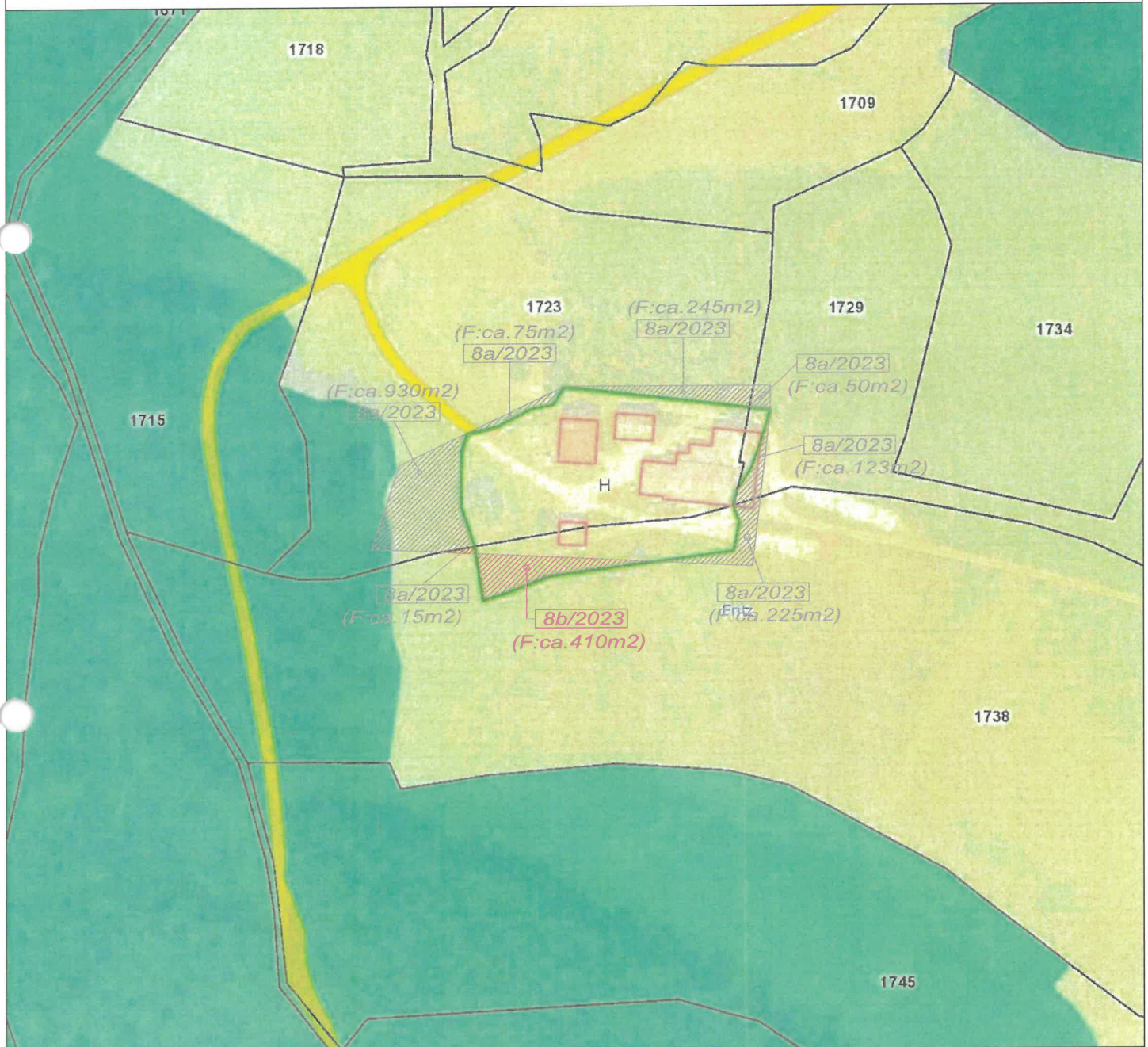

Kundmachung: vom 22. MAI 2023 bis 27. JUNI 2023

Gemeinderatsbeschluss in der
Sitzung vom: 19. DEZ. 2023

Zahl: 004-1/GR/4/2023



Genemigungsvermerk:

**Stadtgemeinde
Bad St. Leonhard**
9462, Hauptplatz 46

**Änderung Flächenwidmungsplan
Widmungsanregung**

Gemeinde: Stadtgemeinde Bad St. Leonhard
Katastralgemeinde: 77017 Twimberg

Maßstab: 1:2000
Planausgabe: 04.05.2023

Nummer: 8a/2023
Planart: Lageplan

Grundstücke: 1723 (ca.930m² + ca.75m² + ca. 245m²), 1729 (ca.50m²+ca.123m²), 1738 (ca.225m²+ca.15m²)

Fläche (m²): ca. 1663m²

Von Widmung: Grünland - Für Land- und Forstwirtschaft bestimmte Fläche, Ödland

In Widmung: Grünland - Hofstelle eines land- und forstwirtschaftlichen Betriebes

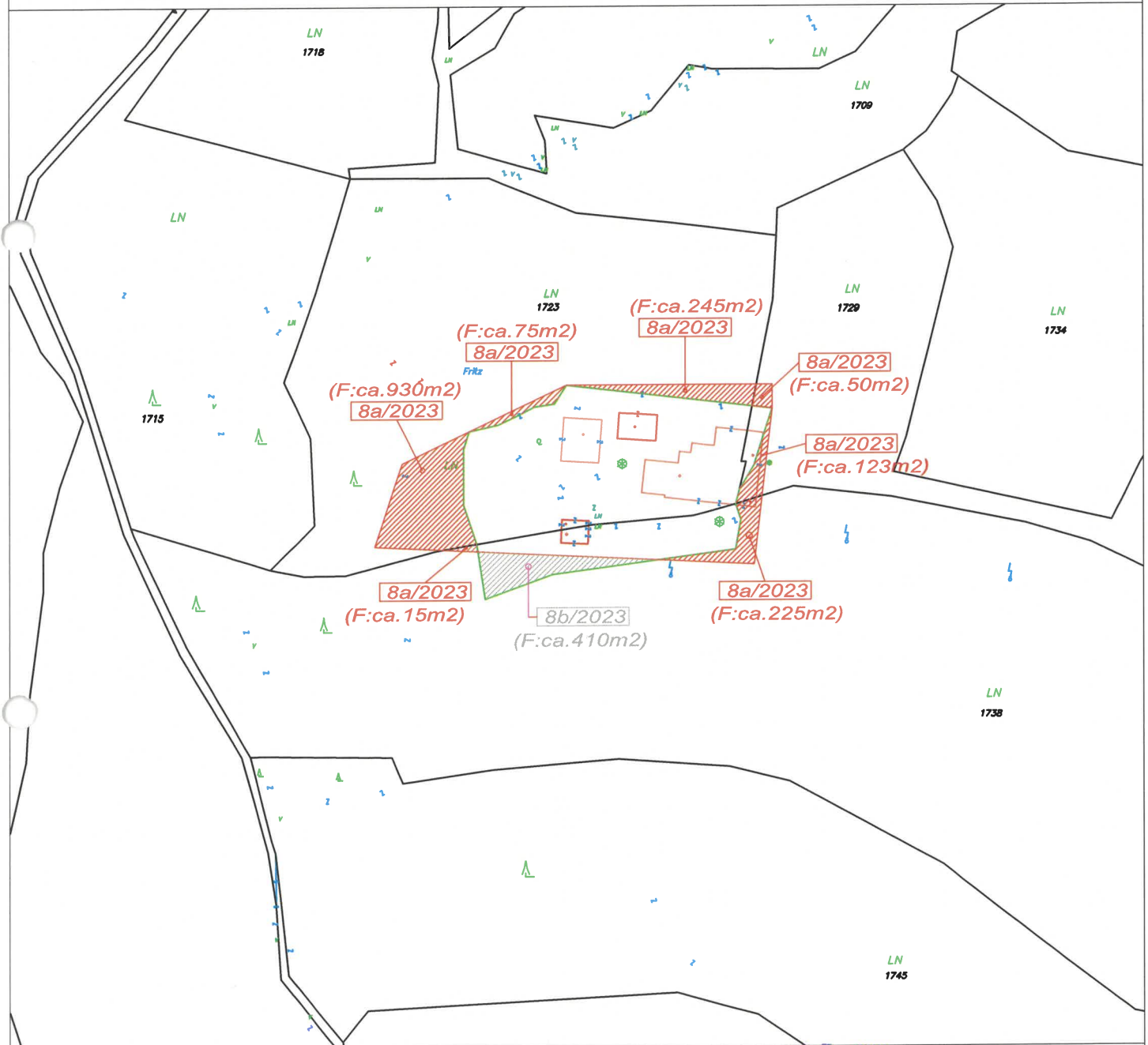

Kundmachung: vom **22. MAI 2023** bis **27. JUNI 2023**

Gemeinderatsbeschluss in der
Sitzung vom: **19. DEZ. 2023**
Zahl: **004-1/GR/4/2023**



Genemigungsvermerk:

**Stadtgemeinde
Bad St. Leonhard**
9462, Hauptplatz 46

**Änderung Flächenwidmungsplan
Widmungsanregung**

Gemeinde: Stadtgemeinde Bad St. Leonhard
Katastralgemeinde: 77017 Twimberg

Maßstab: 1:2000
Planausgabe: 04.05.2023

Nummer: 8b/2023
Planart: Lageplan

Grundstücke: 1738 (ca.410m²)

Fläche (m²): ca. 410m²

Von Widmung: Grünland - Hofstelle eines land- und forstwirtschaftlichen Betriebes

In Widmung: Grünland - Für Land- und Forstwirtschaft bestimmte Fläche, Ödland

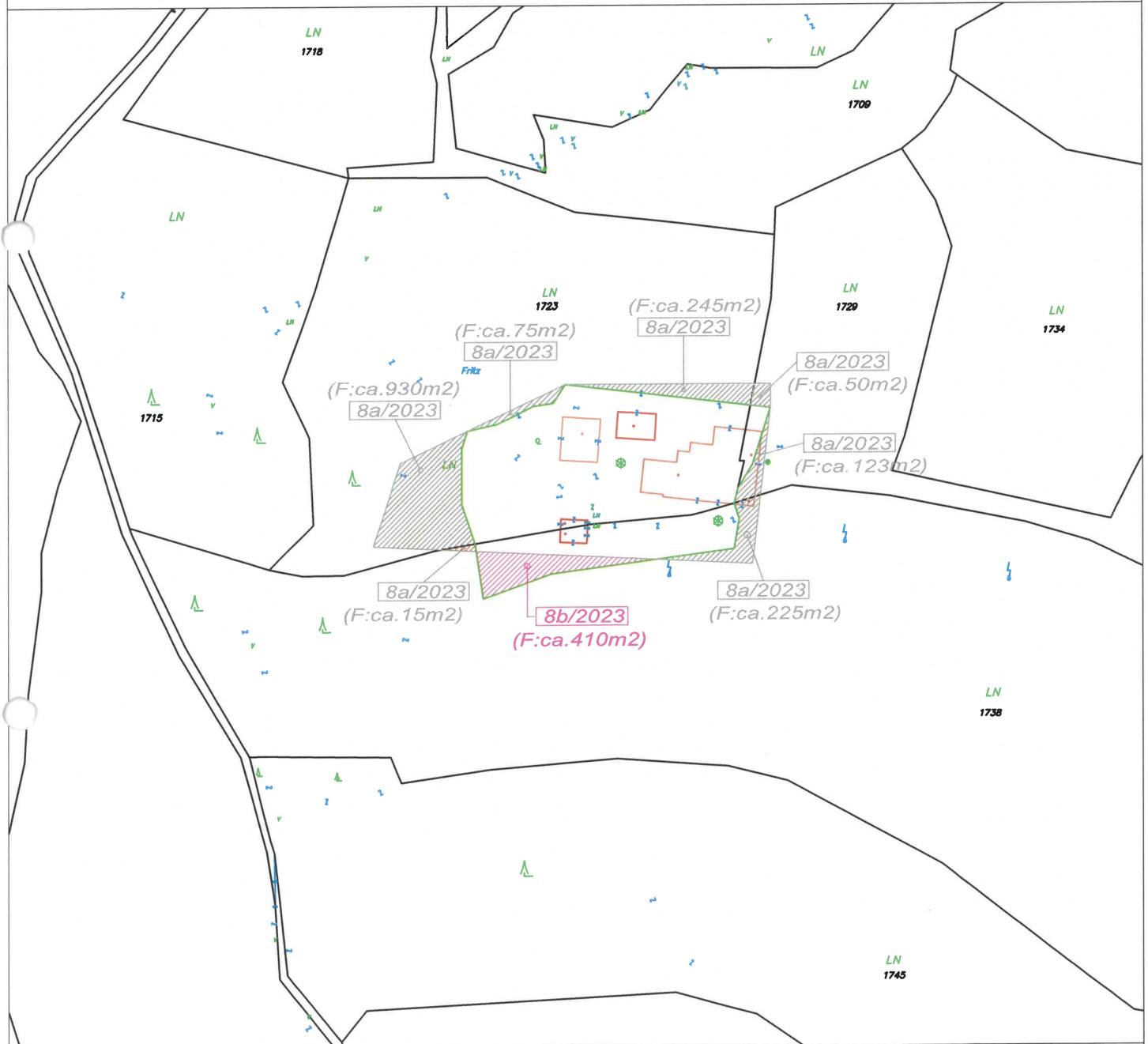

Kundmachung: vom 22. MAI 2023 bis 27. JUNI 2023

Gemeinderatsbeschluss in der
Sitzung vom: 19. DEZ. 2023
Zahl: 004-1/GR/4/2023



Genemigungsvermerk:

**Stadtgemeinde
Bad St. Leonhard**
9462, Hauptplatz 46

**Änderung Flächenwidmungsplan
Widmungsanregung**

Gemeinde: Stadtgemeinde Bad St. Leonhard
Katastralgemeinde: 77017 Twimberg

Maßstab: 1:2000
Planausgabe: 04.05.2023

Nummer: 8a/2023
Planart: Lageplan

Grundstücke: 1723 (ca.930m² + ca.75m² + ca. 245m²), 1729 (ca.50m²+ca.123m²), 1738 (ca.225m²+ca.15m²)

Fläche (m²): ca. 1663m²

Von Widmung: Grünland - Für Land- und Forstwirtschaft bestimmte Fläche, Ödland

In Widmung: Grünland - Hofstelle eines land- und forstwirtschaftlichen Betriebes

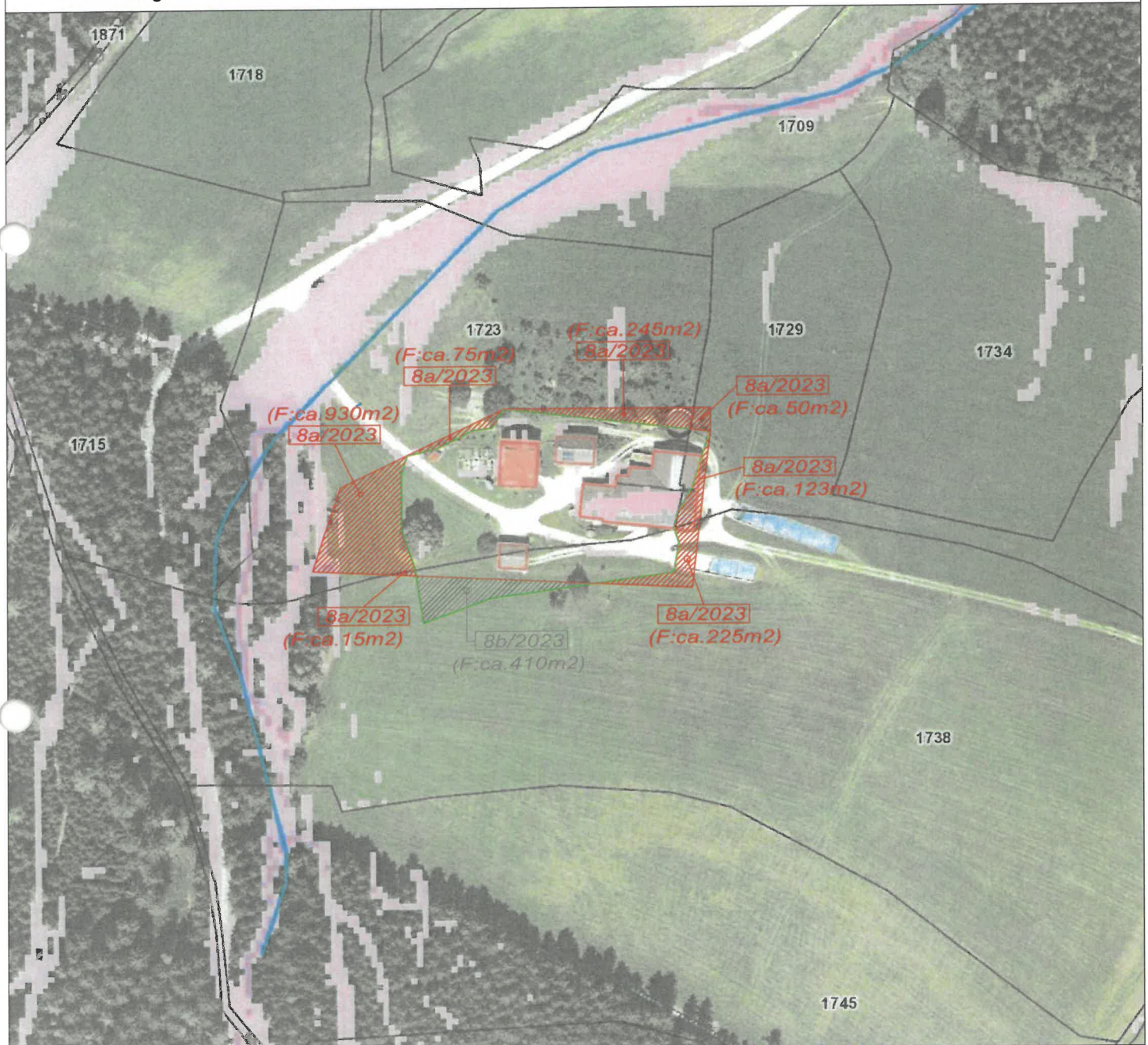

Kundmachung:

vom 22. MAI 2023

bis 27. JUNI 2023

Gemeinderatsbeschluss in der
Sitzung vom: 19. DEZ. 2023

Zahl: 004-1/GR/4/2023



Genemigungsvermerk:

**Stadtgemeinde
Bad St. Leonhard**
9462, Hauptplatz 46

**Änderung Flächenwidmungsplan
Widmungsanregung**

Gemeinde: Stadtgemeinde Bad St. Leonhard
Katastralgemeinde: 77017 Twimberg

Maßstab: 1:2000
Planausgabe: 04.05.2023

Nummer: 8b/2023
Planart: Lageplan

Grundstücke: 1738 (ca.410m²)

Fläche (m²): ca. 410m²

Von Widmung: Grünland - Hofstelle eines land- und forstwirtschaftlichen Betriebes

In Widmung: Grünland - Für Land- und Forstwirtschaft bestimmte Fläche, Ödland

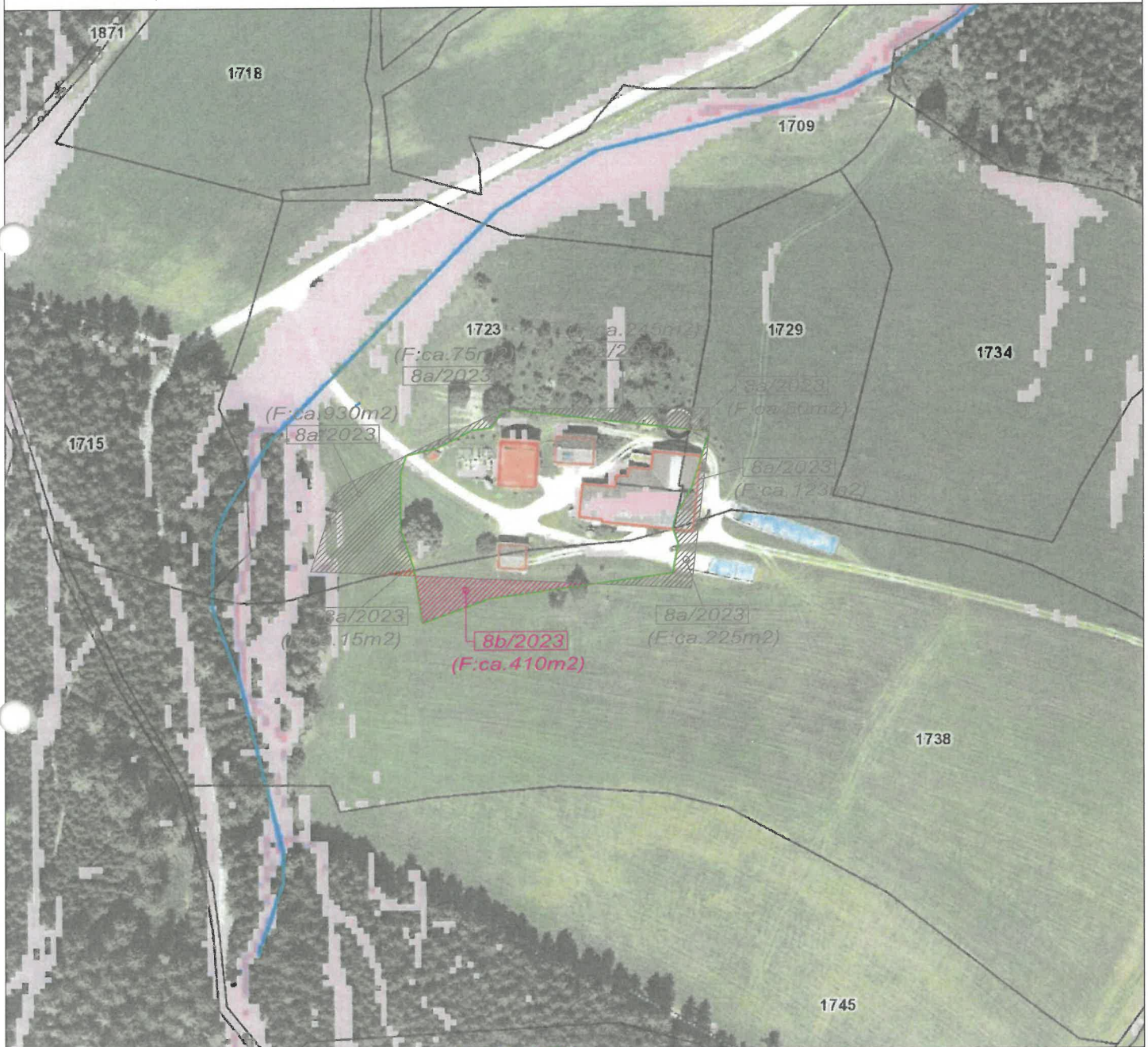

Kundmachung:

vom **22. MAI 2023**

bis **27. JUNI 2023**

Gemeinderatsbeschluss in der
Sitzung vom: **19. DEZ. 2023**

Zahl: **004-1/GR/4/2023**



Genemigungsvermerk:

**Stadtgemeinde
Bad St. Leonhard**
9462, Hauptplatz 46

**Änderung Flächenwidmungsplan
Widmungsanregung**

Gemeinde: Stadtgemeinde Bad St. Leonhard
Katastralgemeinde: 77017 Twimberg

Maßstab: 1:5000
Planausgabe: 04.05.2023

Nummer: 8a/2023
Planart: ÖEK

Grundstücke: 1723 (ca.930m² + ca.75m² + ca. 245m²), 1729 (ca.50m²+ca.123m²), 1738 (ca.225m²+ca.15m²)

Fläche (m²): ca. 1663m²

Von Widmung: Grünland - Für Land- und Forstwirtschaft bestimmte Fläche, Ödland

In Widmung: Grünland - Hofstelle eines land- und forstwirtschaftlichen Betriebes



Kundmachung: vom **2.2. MAI 2023**

bis **2.7. JUNI 2023**

Gemeinderatsbeschluss in der
Sitzung vom: **19. DEZ 2023**
Zahl: **004-1/GR/4/2023**



Genemigungsvermerk:

**Stadtgemeinde
Bad St. Leonhard**
9462, Hauptplatz 46

**Änderung Flächenwidmungsplan
Widmungsanregung**

Gemeinde: Stadtgemeinde Bad St. Leonhard
Katastralgemeinde: 77017 Twimberg

Maßstab: 1:5000
Planausgabe: 04.05.2023

Nummer: 8b/2023
Planart: ÖEK

Grundstücke: 1738 (ca.410m²)

Fläche (m²): ca. 410m²

Von Widmung: Grünland - Hofstelle eines land- und forstwirtschaftlichen Betriebes

In Widmung: Grünland - Für Land- und Forstwirtschaft bestimmte Fläche, Ödland

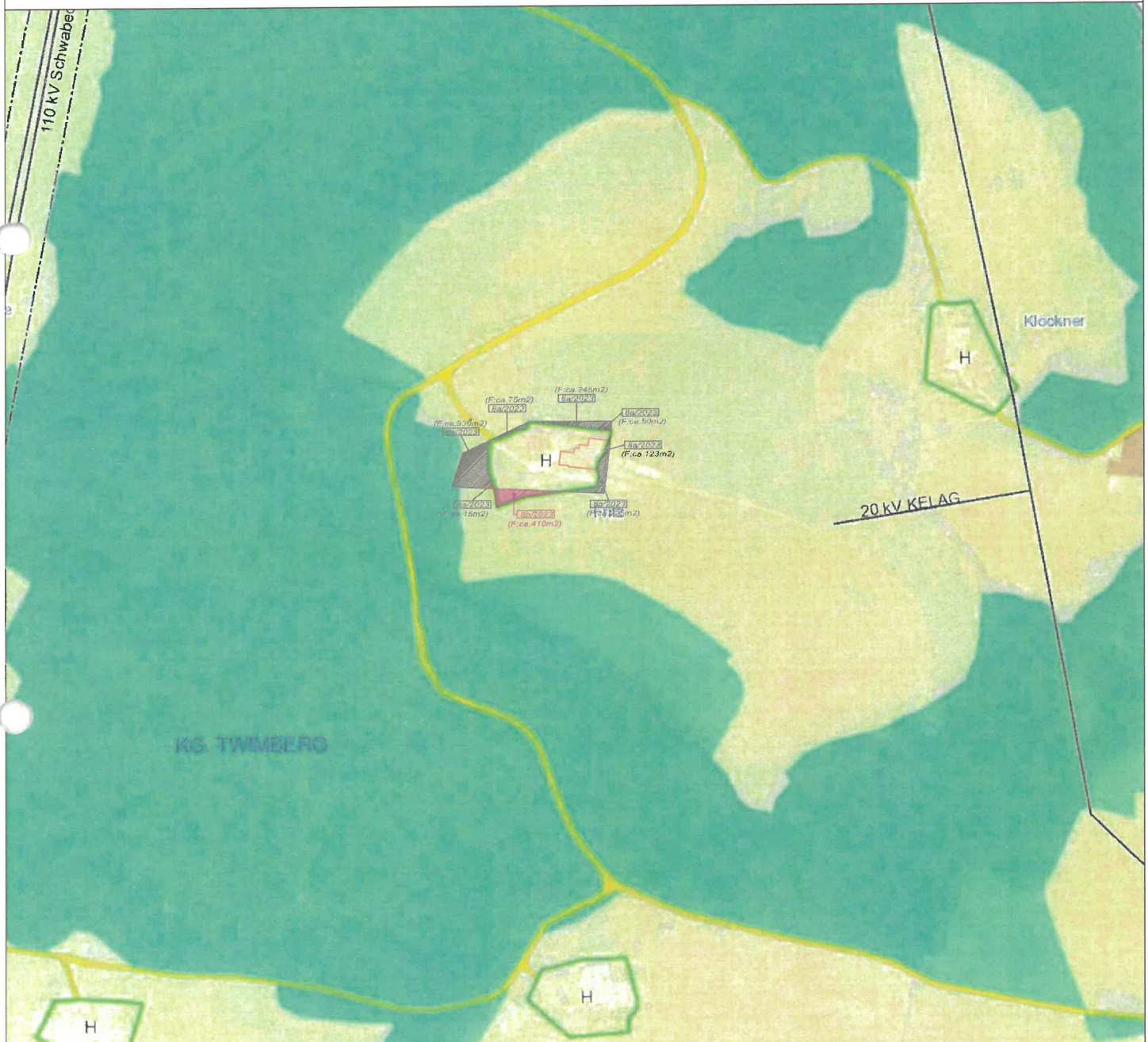

Kundmachung: vom 2 2. MAI 2023

bis 2 7. JUNI 2023

Gemeinderatsbeschluss in der
Sitzung vom: 1 9. DEZ. 2023
Zahl: 004-1/GR/4/2023



Genemigungsvermerk:

**Stadtgemeinde
Bad St. Leonhard**
9462, Hauptplatz 46

**Änderung Flächenwidmungsplan
Widmungsanregung**

Gemeinde: Stadtgemeinde Bad St. Leonhard
Katastralgemeinde: 77017 Twimberg

Maßstab: 1:5000
Planausgabe: 04.05.2023

Nummer: 8/2023
Planart: ÖEK

Grundstücke:
Fläche (m²):
Von Widmung:
In Widmung:

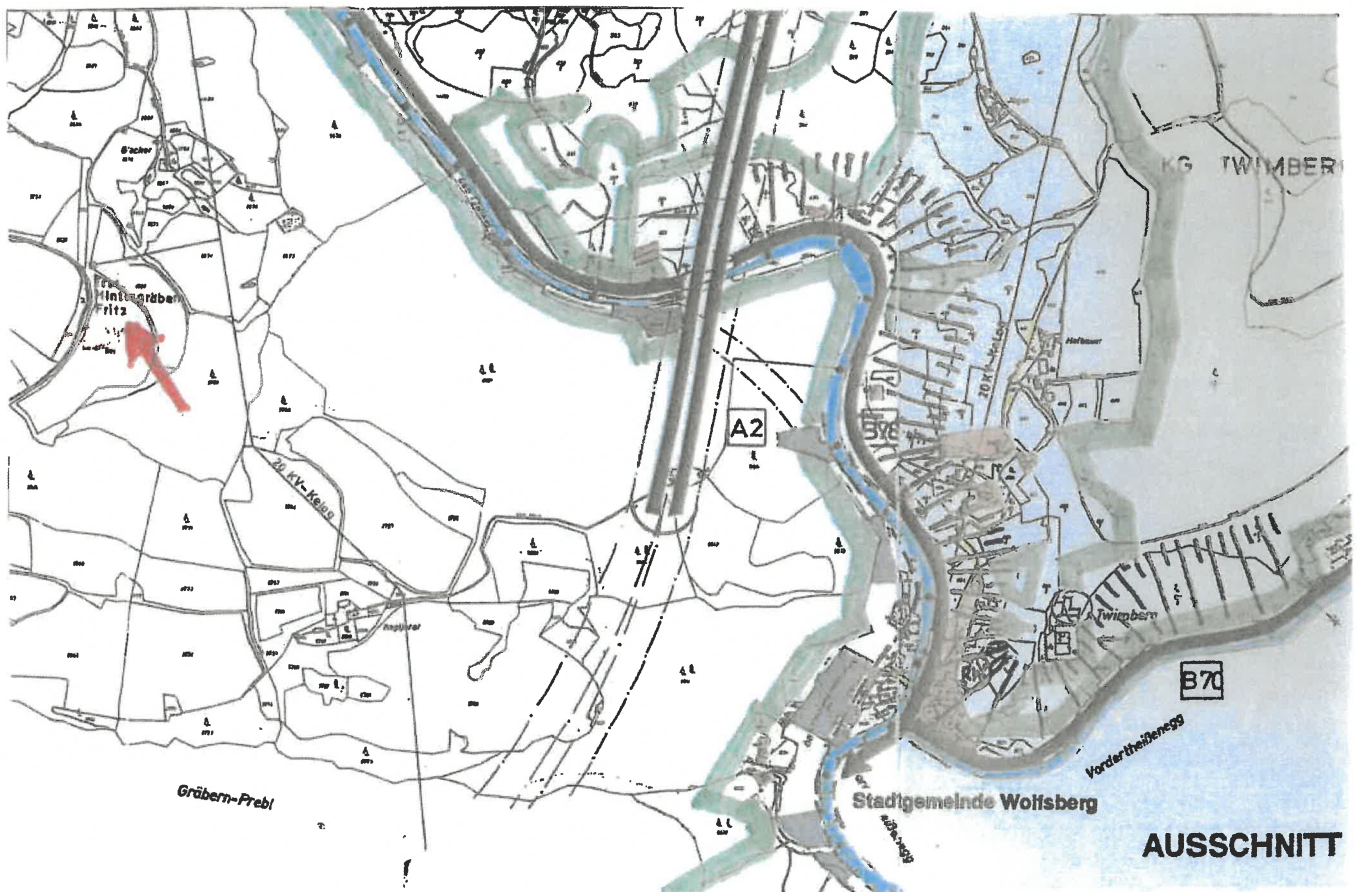

Kundmachung:

vom 22. MAI 2023

bis 27. JUNI 2023

Gemeinderatsbeschluss in der
Sitzung vom: 19. DEZ. 2023
Zahl: 004-1/GR/4/2023



Genemigungsvermerk:

