

Stadtgemeinde Volkmarmarkt
 Umwidmung von derzeit Grünland - Land- und Forstwirtschaftsfläche in Grünland - Ausflugsgeästhaus
 Grst. Nr. .17 ca. 1132 m² Lfd. Nr. 6a/2024
 Umwidmung von derzeit Grünland - Erholungsfläche in Grünland - Ausflugsgeästhaus
 Grst. Nr. 212/1 (Teilfläche) ca. 335 m² Lfd. Nr. 6b/2024
 Lageplan 1 ~~100~~ KG: Greuth 78306
 Kundmachung vom:
 Gemeinderatsbeschluss vom:
 Volkmarmarkt, am 28.04.2024

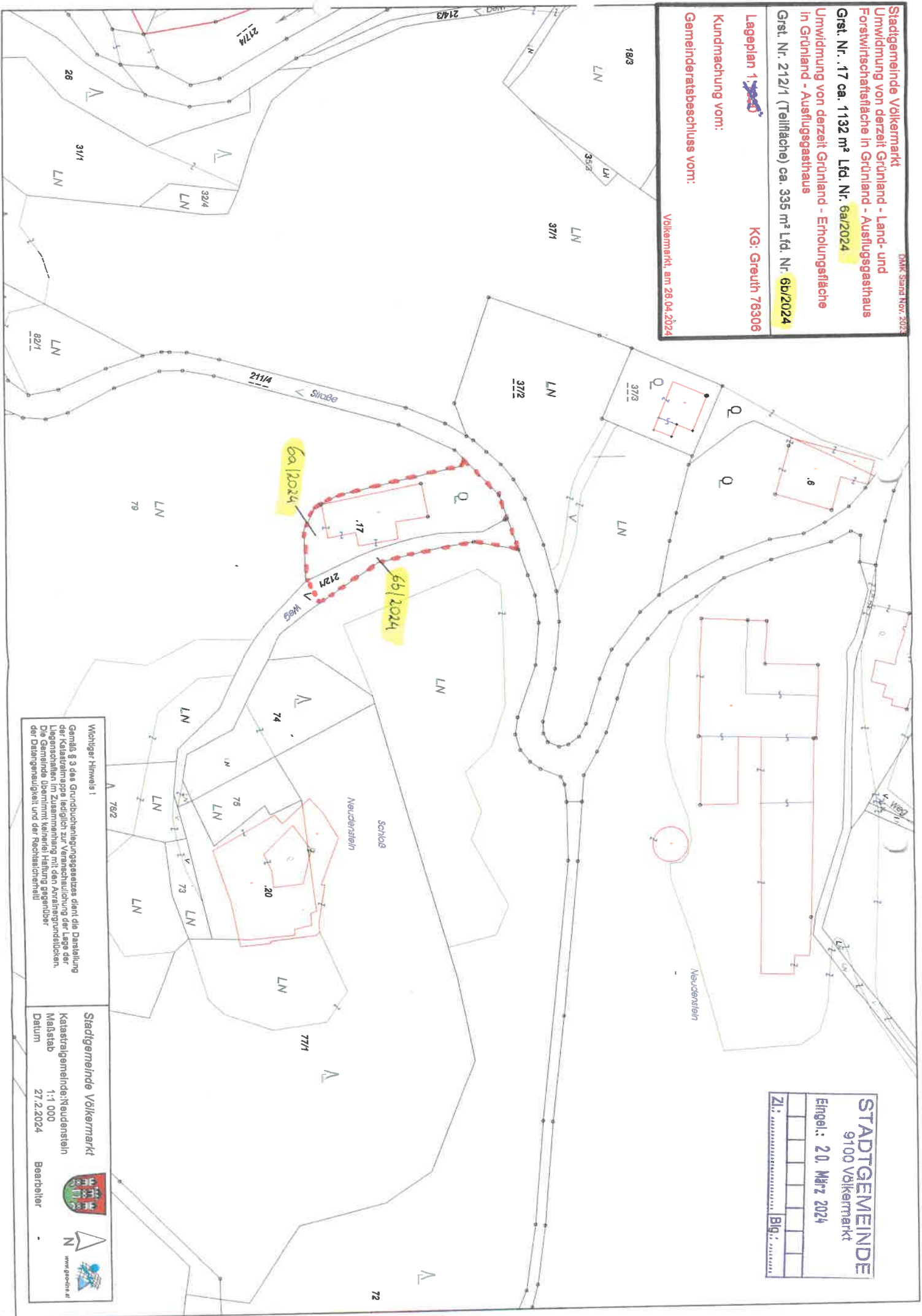

STADTGEMEINDE
 9100 Volkmarmarkt
 Eingel.: 20. März 2024
 Zl.:
 Blg.:

Wichtiger Hinweis!
 Gemäß § 3 des Grundbuchengesetzes dient die Darstellung der Katastralmappe lediglich zur Veranschaulichung der Lage der Liegenschaften im Zusammenhang mit den Katastralgemeinschaften. Die Gemeinde übernimmt keinerlei Haftung gegenüber der Datengenauigkeit und der Rechtschaffenheit!

Stadtgemeinde Volkmarmarkt
 Katastralgemeinde: Neudenstein
 Maßstab 1:1.000
 Datum 27.2.2024
 Bearbeiter



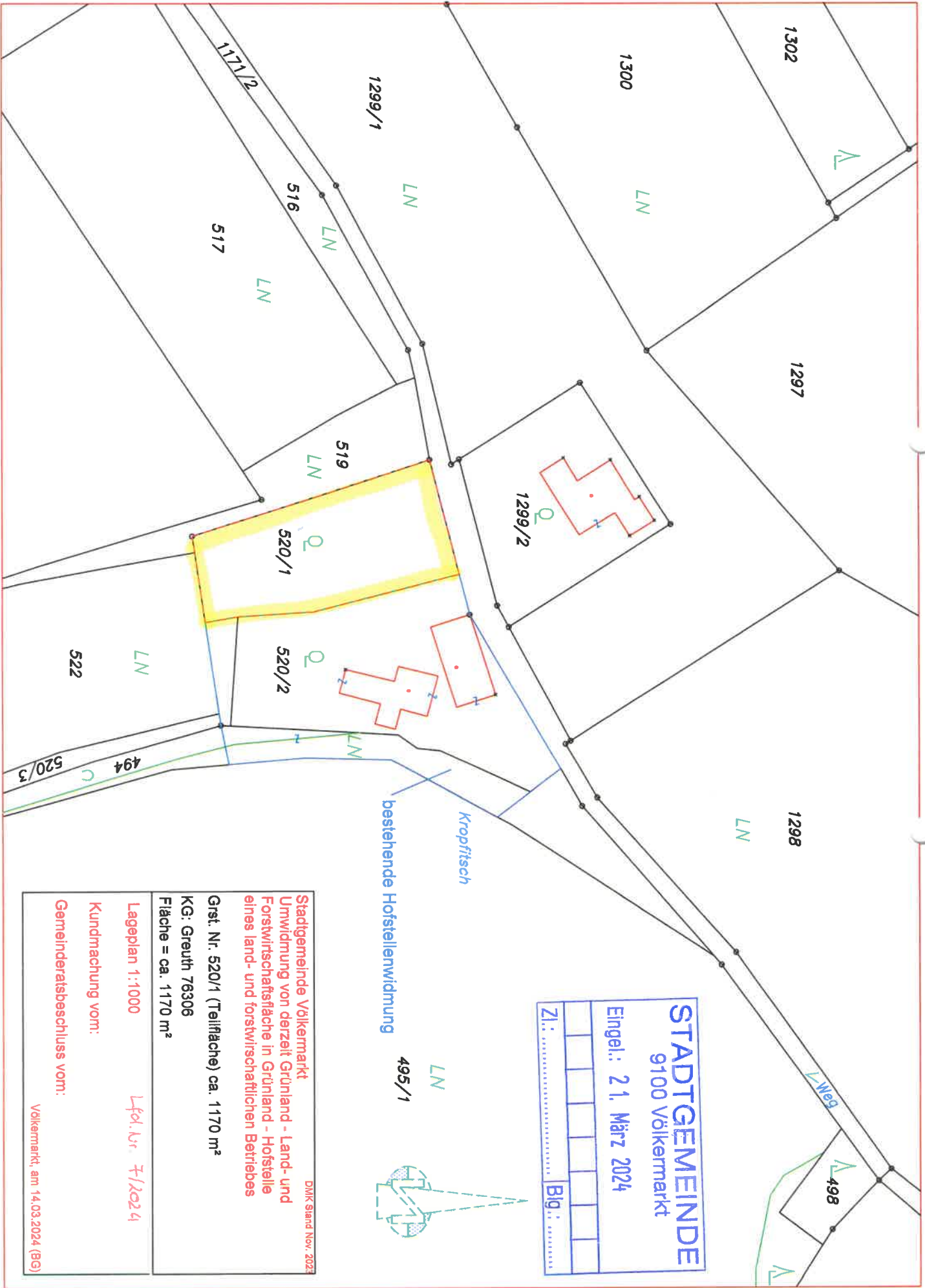

STADTGEMEINDE
9100 Völkermarkt

Eingel.: 21. März 2024

Zl.: Blg.:

bestehende Hofstellenwidmung
Kropfisch
495/1 LN



DMK Stand Nov. 2023

Stadtgemeinde Völkermarkt
Umwidmung von derzeit Grünland - Land- und Forstwirtschaftsfläche in Grünland - Hofstelle eines land- und forstwirtschaftlichen Betriebes

Grst. Nr. 520/1 (Teilfläche) ca. 1170 m²
KG: Greuth 76306
Fläche = ca. 1170 m²

Lageplan 1:1000 **Lfd. Nr. 7/2024**

Kundmachung vom:

Gemeinderatsbeschluss vom:

Völkermarkt, am 14.03.2024 (BG)

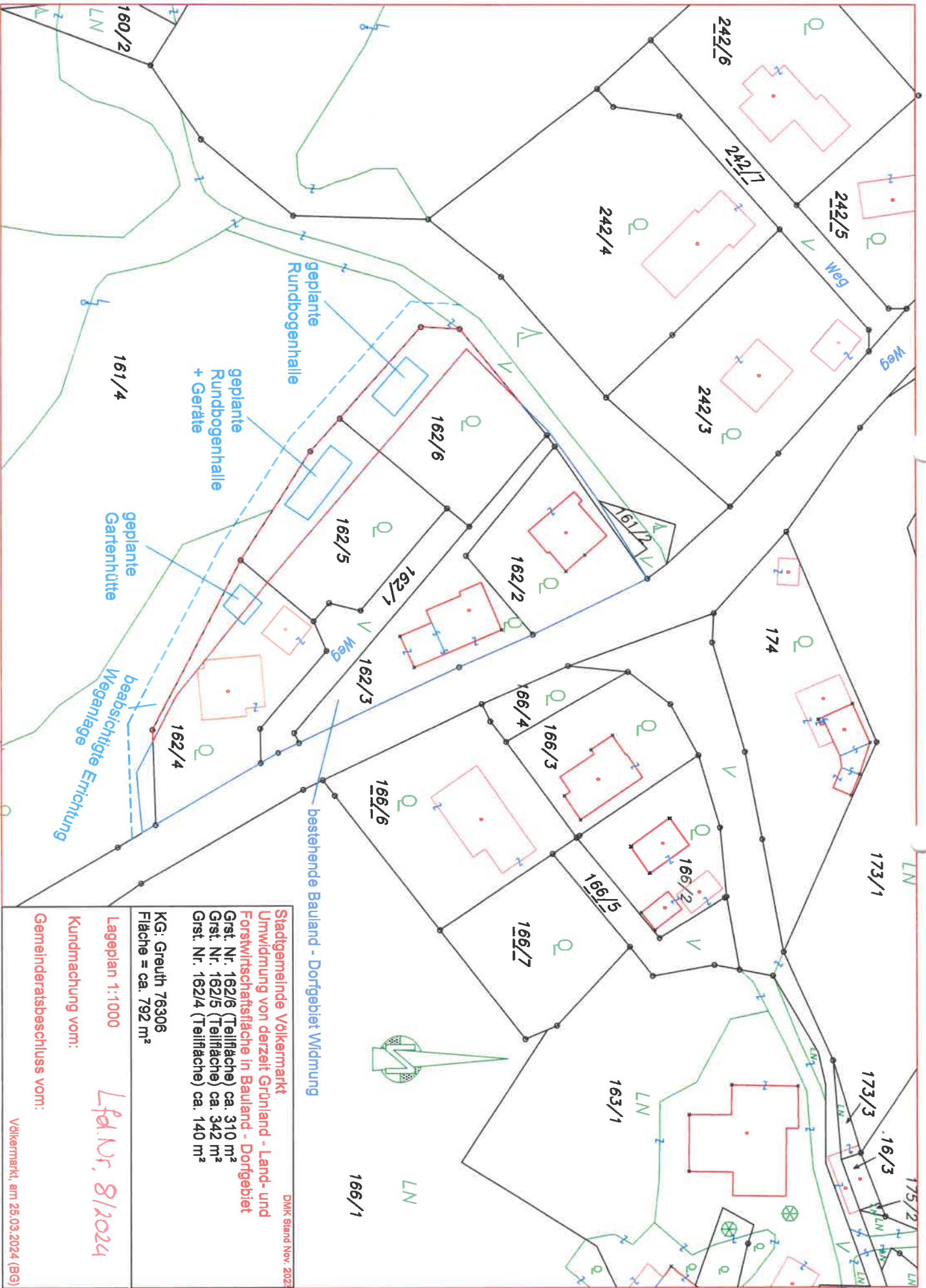

DMK Stand Nov. 2023

Stadtgemeinde Völkermarkt
 Umwidmung von derzeit Grünland - Land- und
 Forstwirtschaftsfläche in Baublend - Dorfgebiet:
 Grst. Nr. 162/6 (Teilfläche) ca. 310 m²
 Grst. Nr. 162/5 (Teilfläche) ca. 342 m²
 Grst. Nr. 162/4 (Teilfläche) ca. 140 m²

KG: Greuth 76306
 Fläche = ca. 792 m²

Lageplan 1:1000

Kundmachung vom:

Gemeinderatsbeschluss vom:

Lfd.Nr. 8/2024

Völkermarkt, am 25.03.2024 (BG)

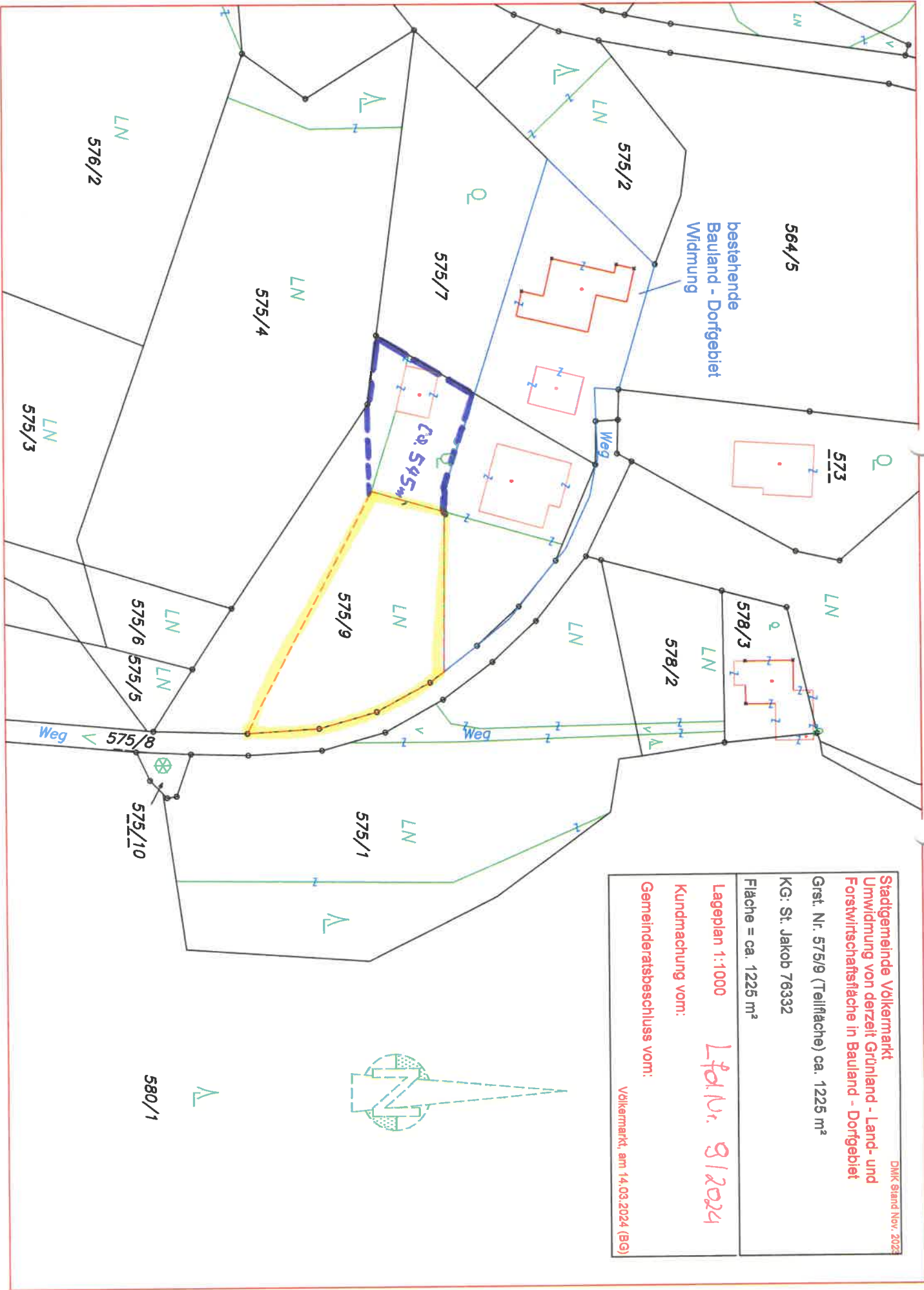

<p>Stadtgemeinde Völkermarkt Umwidmung von derzeit Grünland - Land- und Forstwirtschaftsfläche in Bauwand - Dorfgebiet Grest. Nr. 575/9 (Teilfläche) ca. 1225 m² KG: St. Jakob 76332 Fläche = ca. 1225 m² Lageplan 1:1000 Kundnrachung vom: Gemeinderatsbeschluss vom:</p>	<p><i>Lfd. Nr. 8/2024</i></p>
<p>Völkermarkt, am 14.03.2024 (BG)</p>	

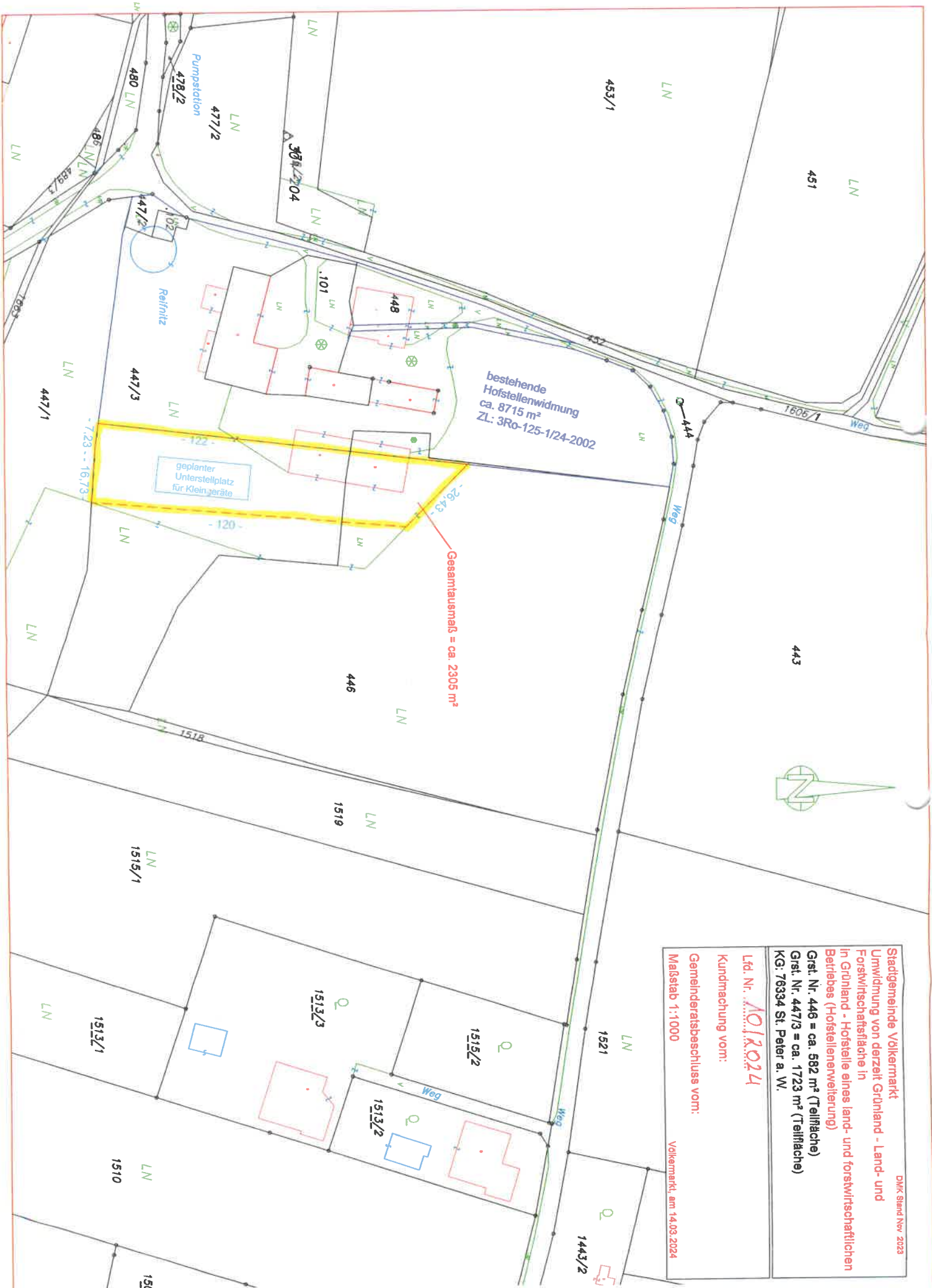

bestehende Hofstellenwidmung
ca. 8715 m²
ZL: 3Ro-125-1/24-2002

geplanter Unterstellplatz
für Kleingeräte

Gesamtausmaß = ca. 2305 m²

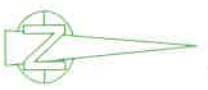

DMK Stand Nov 2023
 Stadtgemeinde Völkernmarkt
 Umwidmung von derzeit Grünland - Land- und
 Forstwirtschaftsfläche in
 In Grünland - Hofstelle eines land- und forstwirtschaftlichen
 Betriebes (Hofstellenerweiterung)
 GSt. Nr. 446 = ca. 582 m² (Teilfläche)
 GSt. Nr. 447/3 = ca. 1723 m² (Teilfläche)
 KG: 76334 St. Peter a. W.

Lfd. Nr. **101/2024**
 Kundmachung vom:
 Gemeinderatsbeschluss vom:
 Maßstab 1:1000
 Völkernmarkt, am 14.03.2024

1211/1

LN

Scherschienz

1211/2

LN

1576

Weg

1213/3

LN

1213/1

LN

LN

Fläche = ca. 1425 m²

1213/2

bestehende Baulandwidmung
Fläche = ca. 300 m²
Bescheid vom 04.10.1988
ZL: Ro 114/27/1988

LN
1215

1216

Stadtgemeinde Völkermarkt
Umwidmung von derzeit Grünland - Land- und
Forstwirtschaftsfläche in Bauland - Dorfgebiet

DMK Stand Nov. 2023

Grst. Nr. 1213/2 = ca. 1425 m² (Teilfläche)

KG: 76334 St. Peter a. W.

Lfd. Nr. *112.024*

Kundmachung vom:

Gemeinderatsbeschluss vom:

Maßstab 1:1000

Völkermarkt, am 06.05.2024

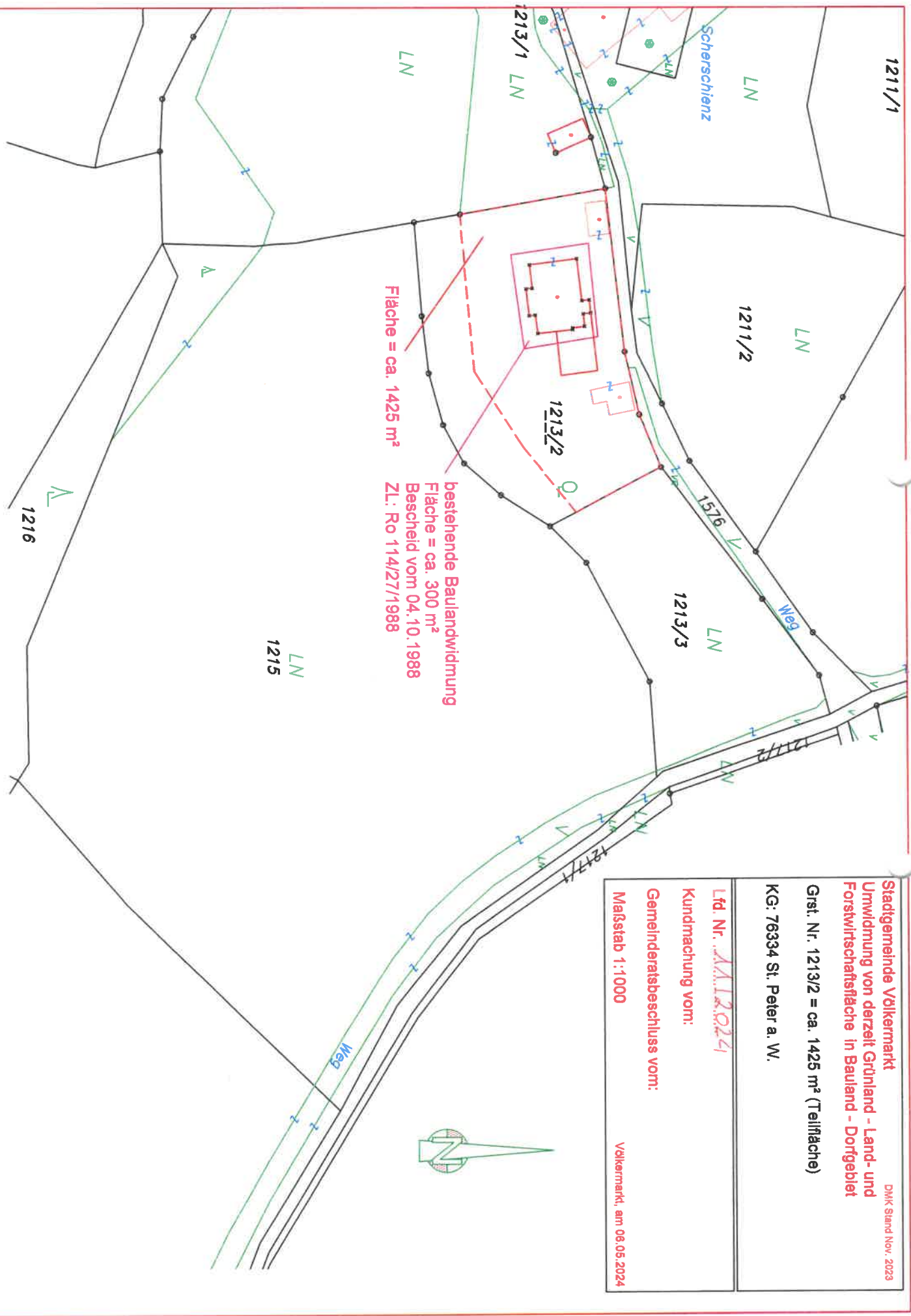
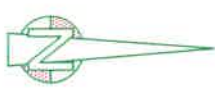

1269/1

DMK Stand Nov 2023

Stadtgemeinde Völkernmarkt
Umwidmung von derzeit Grünland - Land- und
Forstwirtschaftsfläche in Bauland - Dorfgebiet

Grst. Nr. 773/2 = ca. 84 m² (Teilfläche)

KG: 76317 Klein St. Veit

Lfd. Nr. *121/2024*

Kundmachung vom:

Gemeinderatsbeschluss vom:

Maßstab 1:1000

Völkernmarkt, am 06.05.2024

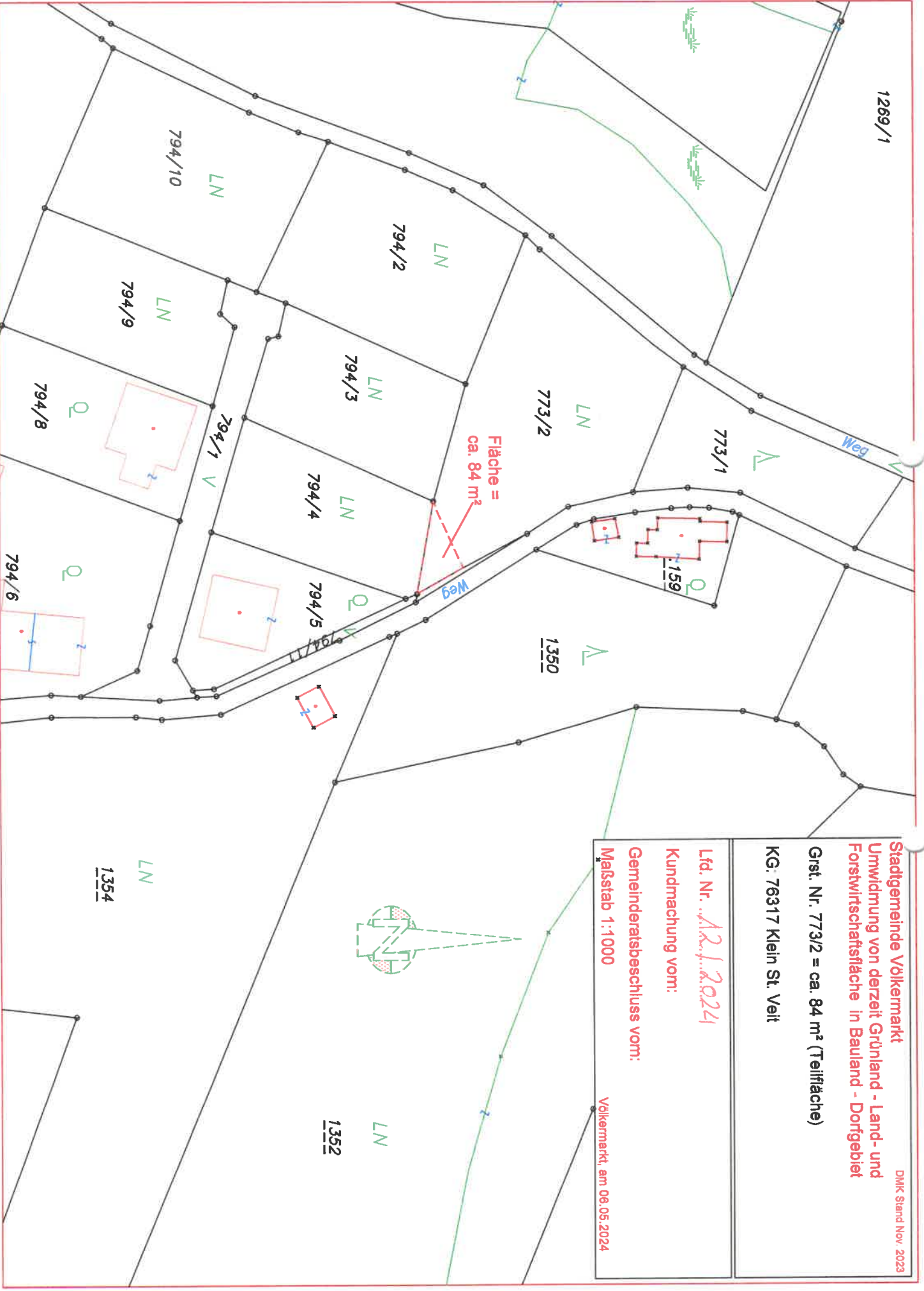

Stadtgemeinde Völkernmarkt

Umwidmung von derzeit Grünland - Land- und Forstwirtschaftsfläche in Grünland - Carport

Grst. Nr. 29 = ca. 150 m² (Teilfläche)

KG: 76332 St. Jakob

LN
159/1

Lfd. Nr. *1312024*

Kundmachung vom:

Gemeinderatsbeschluss vom:

Maßstab 1:1000

Völkernmarkt, am 07.05.2024

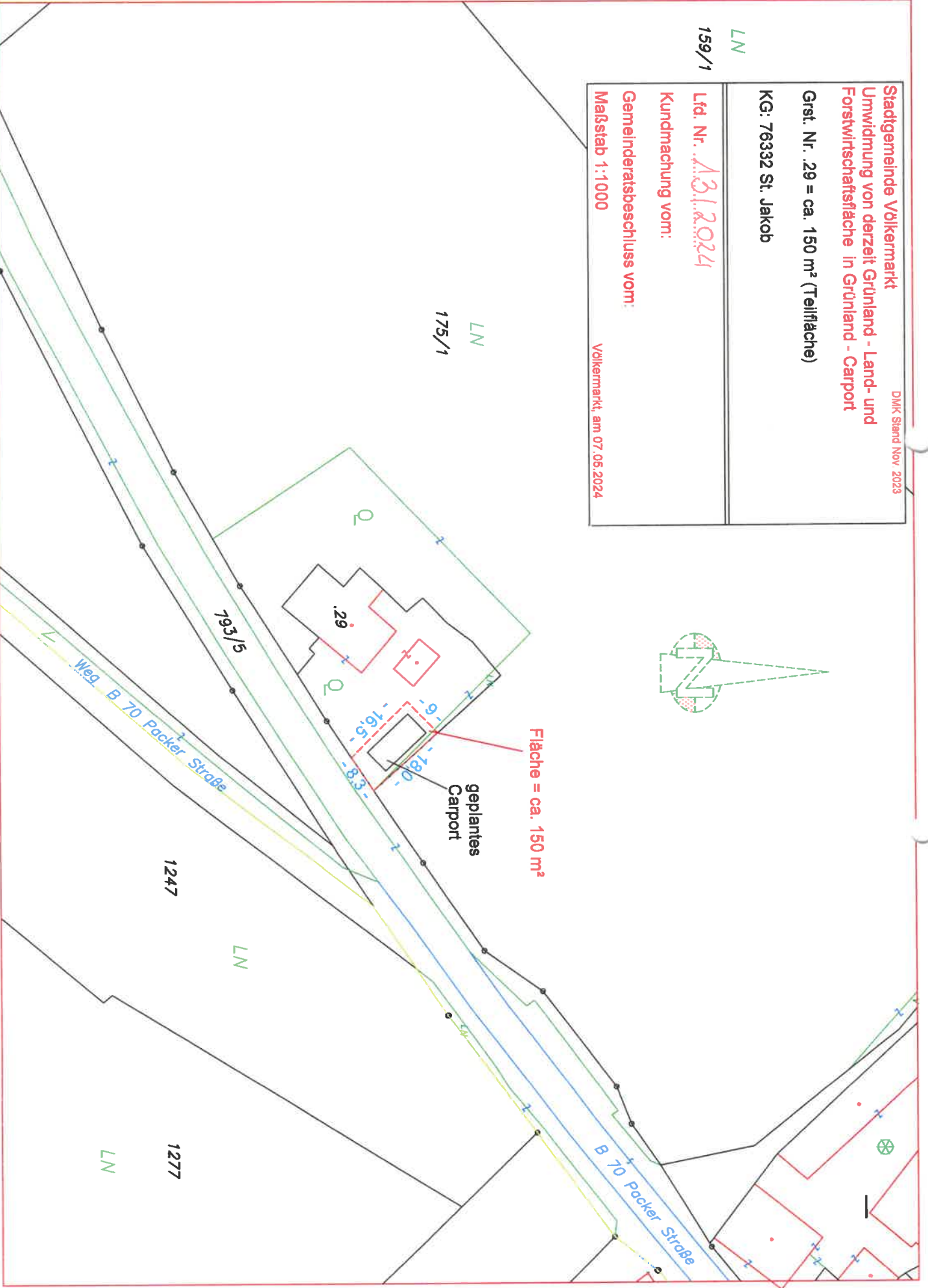
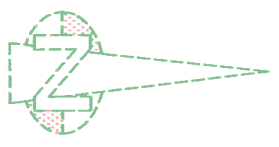

Stadtgemeinde Völkermarkt
Umwidmung von derzeit Grünland - Land- und
Forstwirtschaftsfläche in Bauland - Wohngebiet

Grst. Nr. 2017 = ca. 780 m² (Teilfläche)

KG: 76329 Ritzling

Lfd. Nr.: 15/2024

Kundmachung vom:

Gemeinderatsbeschluss vom:

Maßstab 1:1000

Völkermarkt, am 17.05.2024

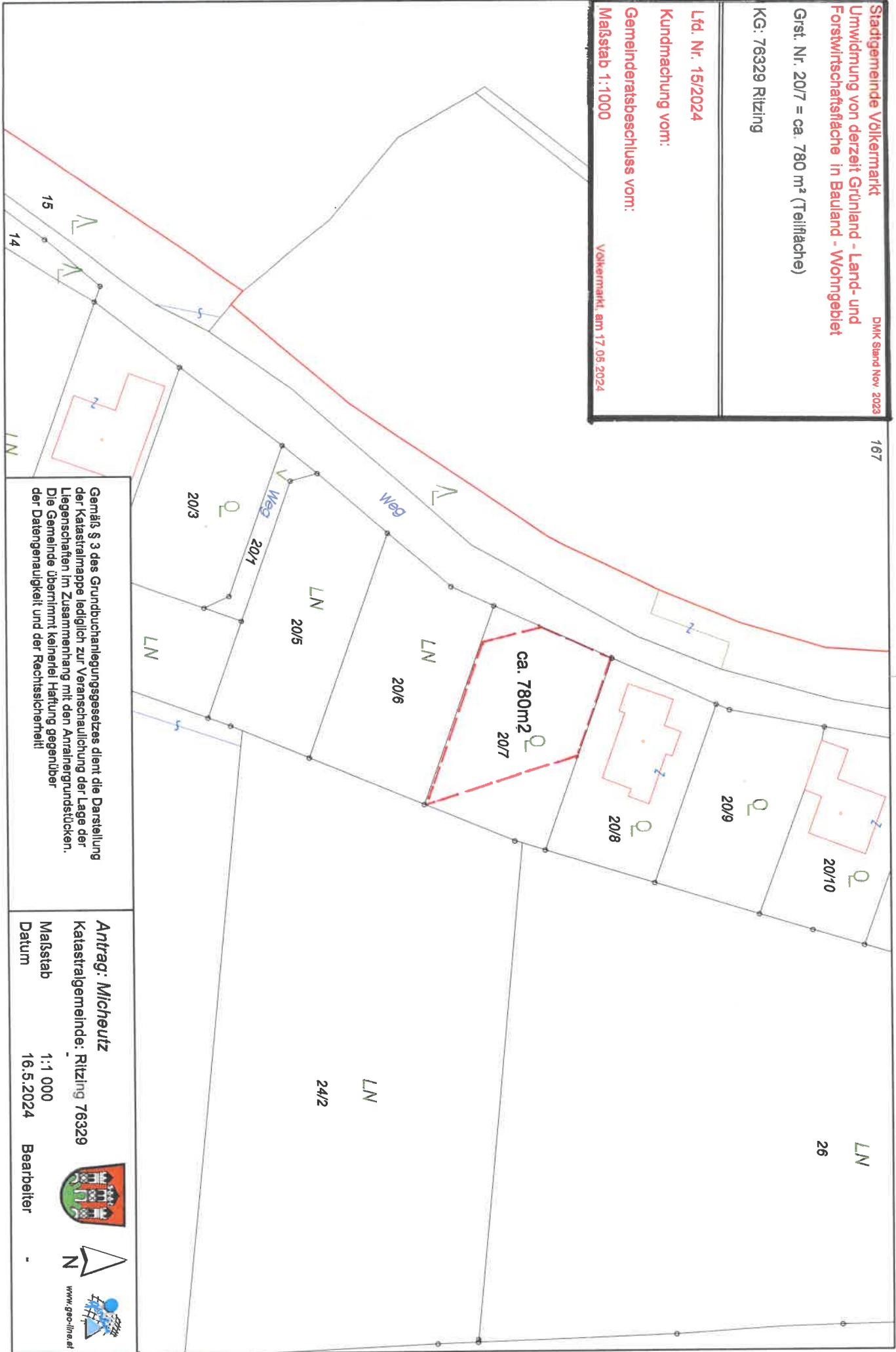

Gemäß § 3 des Grundbuchanlegungsgesetzes dient die Darstellung der Katastralmappe lediglich zur Veranschaulichung der Lage der Liegenschaften im Zusammenhang mit den Antragsgrundstücken. Die Gemeinde übernimmt keinerlei Haftung gegenüber der Datengenauigkeit und der Rechtssicherheit!

Antrag: Michowitz
Katastralgemeinde: Ritzling 76329
Maßstab 1:1 000
Datum 16.5.2024



Stadtgemeinde Völkermarkt – Prikersnik Waltraud
Lageplan 1:1000

Lfd. Nr. 16/2024

KG: Gurtschitschach

Grst. Nr. 697/2 (südliche Teilfläche)

beantragte m² / beschlossene m²
480 m² /

Fläche = ca. 480 m²

Kundmachung vom:

Genehmigt mit Gemeinderatsbeschluss vom:

Gemäß § 3 des Grundbuchanlegungsgesetzes dient die Darstellung der Katastralmappe lediglich zur Veranschaulichung der Lage der Liegenschaften im Zusammenhang mit den Antrahergrundstücken. Die Gemeinde übernimmt keinerlei Haftung gegenüber der Datengenauigkeit und der Rechtsicherheit!

Antrag Prikersnik)

Katastralgemeinde: Gurtschitschach

Maßstab

1:1 000

Datum

4.6.2024

Bearbeiter



www.geodiv.at

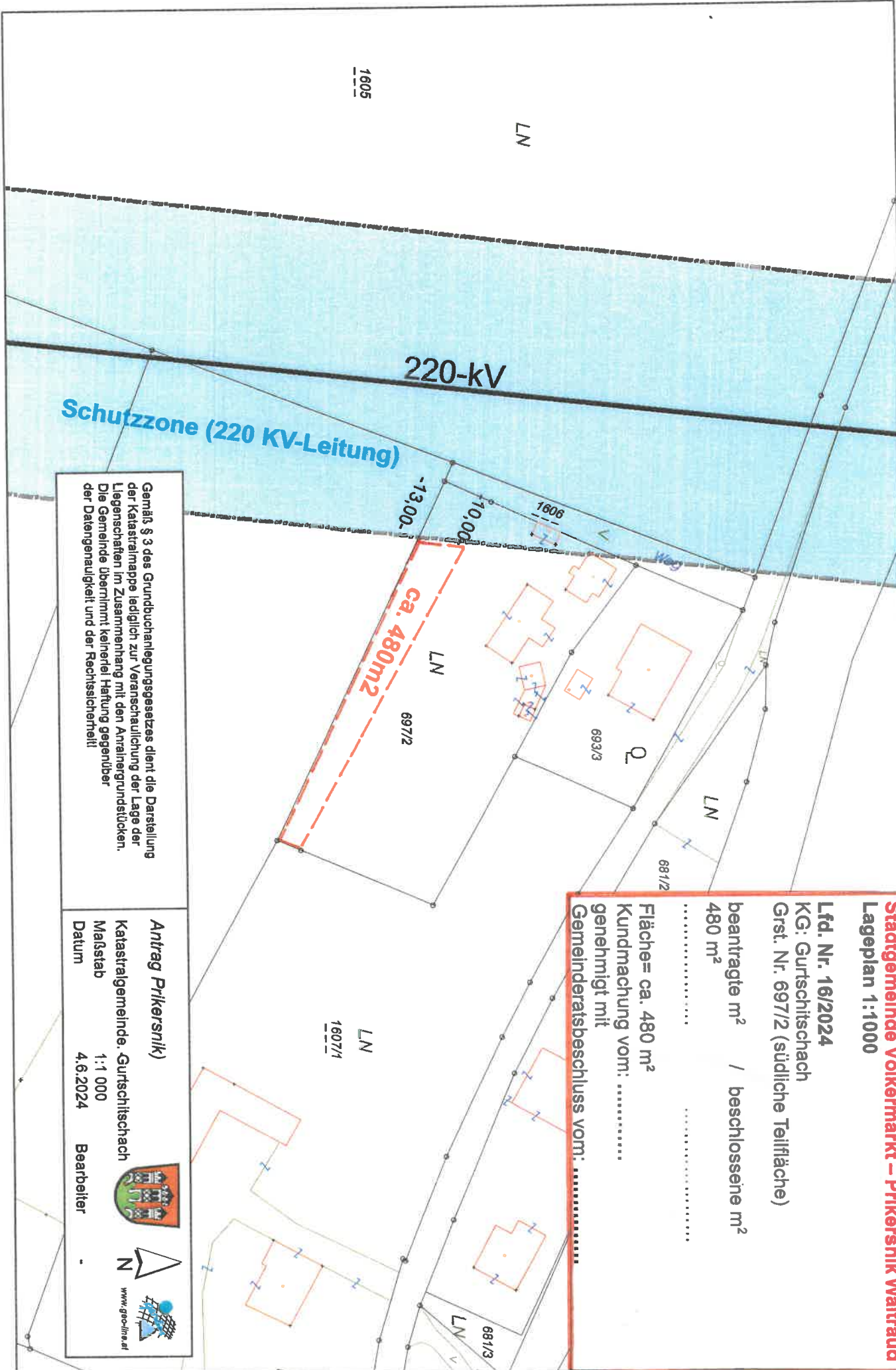

	<p style="text-align: center;">Dieses Dokument wurde amtssigniert!</p> <p style="text-align: center;">Informationen unter https://voelkermarkt.gv.at/amtssignatur</p>
<p>Hinweis:</p>	<p>Dieses Dokument wurde amtssigniert. Auch ein Ausdruck dieses Dokuments hat gemäß § 20 E-Government-Gesetz die Beweiskraft einer öffentlichen Urkunde.</p>

Signatur aufgebracht von Mag. Sandra Schoffenegger, 08.07.2024 09:17:23