

# Änderung des Flächenwidmungsplans

Umwidmung Hobel-Podrechnik Markus

LAND KÄRNTEN  
KAGIS

Gemeinde: **Sittersdorf**  
Katastralgemeinde: **Sittersdorf (76220)**

Auflage  
von: 10.02.2025

bis: 11.03.2025

Grundstücke: **Parz.Nr. 648/2**  
Fläche [m²]: **140m2 Bauland-Dorfgebiet; 394m2 Grünland-Garten**

Von Widmung: **Grünland-Für die Land- und Forstwirtschaft bestimmte Fläche, Ödland**

In Widmung: **Bauland-Dorfgebiet und Grünland-Garten**

Gemeinderatsbeschluss vom: 30.09.2025

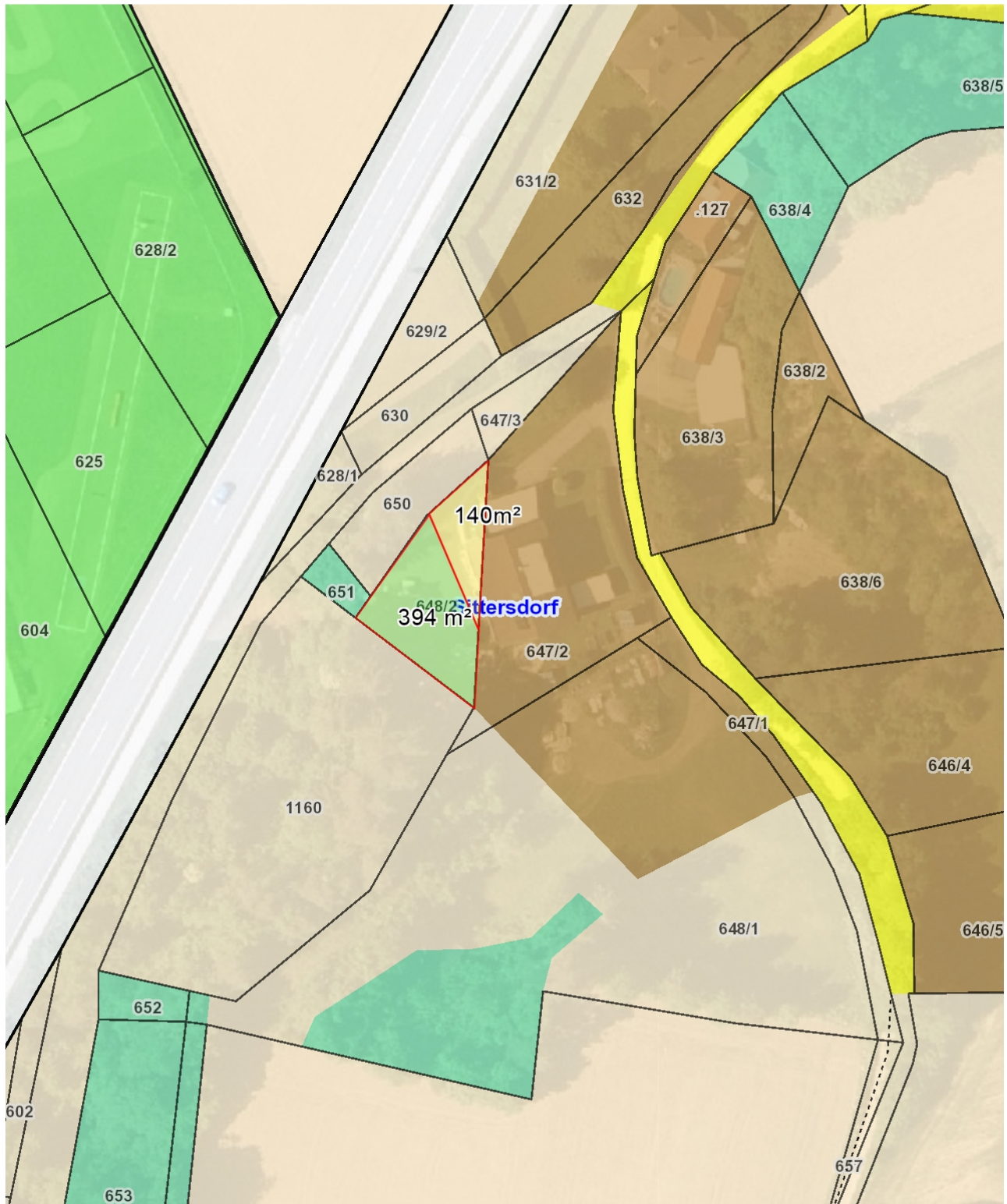

Planausgabe: 25.04.2024 DKM-Stand: 10.2022 von:

Maßstab: 1:1000