

Zahl: 031-2/2-2022/7

VERORDNUNG

des Gemeinderates der Gemeinde Neuhaus vom 15.12.2022, genehmigt mit Bescheid der Kärntner Landesregierung vom 07.08.2023, Zahl: 15-Ro-82-1/1-2023, mit welcher der Flächenwidmungsplan geändert wird.

Gemäß den Bestimmungen des § 13 in Verbindung mit § 34 des Kärntner Raumordnungsgesetzes 2021 – K-ROG 2021, LGBl. Nr. 59/2021, sowie in Verbindung mit § 15 der Kärntner Allgemeine Gemeindeordnung – K-AGO, LGBl. Nr. 66/1998 idF LGBl.Nr. 104/2022, wird verordnet:

§ 1

Änderung Flächenwidmungsplan

(1) Der Flächenwidmungsplan der Gemeinde Neuhaus wird wie folgt geändert:

7/2021 Umwidmung einer Teilfläche von 932 m² aus dem als „Grünland – für die Land- und Forstwirtschaft bestimmte Fläche, Ödland“ festgelegten Grundstück Nr. 1499/2, KG 76019 Schwabegg, in „Bauland-Dorfgebiet“

(2) Die planliche Darstellung in der Anlage bildet einen integrierenden Bestandteil dieser Verordnung.

§ 2

Inkrafttreten

Diese Verordnung tritt mit Ablauf des Tages der Kundmachung im elektronischen Amtsblatt in Kraft.

Der Bürgermeister:
Patrick Skubel

ANLAGEN

Planliche Darstellung zur Widmung Nr. 7/2021

Kundmachung
von 09.11.2022 bis 07.12.2022

Gemeinde: Neuhaus
Katastralgemeinde: 76019 Schwabegg
Grundstücke: 1499/2

Derzeitige Widmung: Grünland - Für die Land- und Forstwirtschaft bestimmte Fläche, Ödland
Beantragte Widmung: Bauland - Dorfgebiet

Beantragte Widmungsfläche: ca. 932 m², hiervon ca. 133 m² Bestandsberichtigung

Gemeinderatsbeschluss vom: 15.12.2022

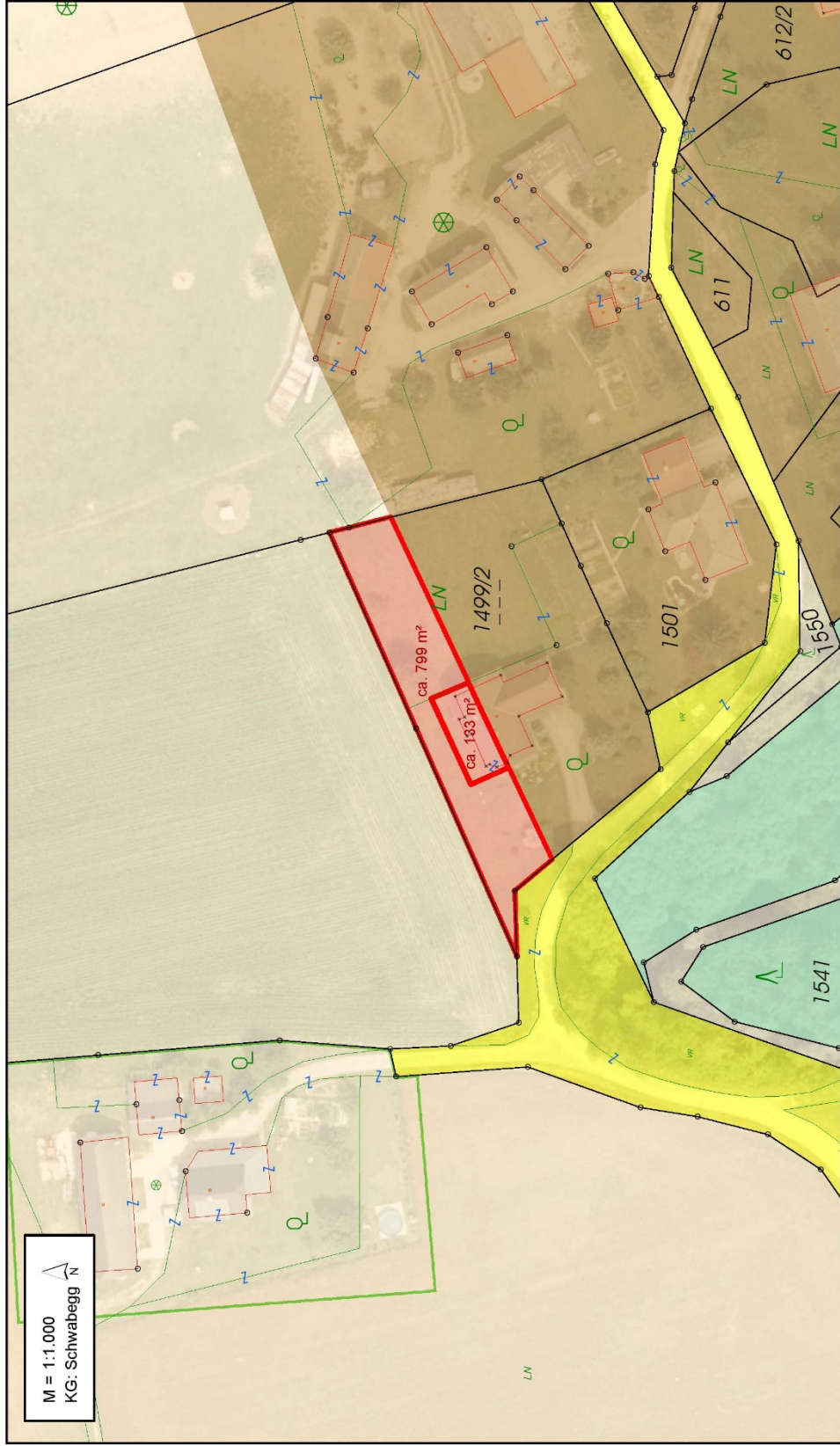

DKM-Stand: Oktober 2021, übernommen vom BEV, FLÄWI-Stand: 18.01.2022, übernommen vom KAGIS.

