



MARKTGEMEINDE GRIFFEN

Hauptplatz 1, 9112 Griffen

Tel.: 042 33 / 2247-0
Fax: 042 33 / 2247-32
UID: ATU54202401

Homepage: www.griffen.gv.at
E-Mail: griffen@ktn.gde.at
DVR-NR.: 0108308



Zahl: A/1299/2026
Betr: Änderung des Flächenwidmungsplanes

Datum: 18.05.2026
Auskünfte: DI D. Gerold
Telefon: (04233/2247-31)
e-mail: daniel.gerold@ktn.gde.at
Eingaben bitte ausschließlich
an die Behörde richten und die
Geschäftszahl angeben.

K U N D M A C H U N G

Die Marktgemeinde Griffen beabsichtigt, gemäß § 34 iVm §§ 38 f des Kärntner Raumordnungsgesetzes 2021, LGBl. Nr. 59/2021, den Flächenwidmungsplan wie folgt abzuändern:

Bei der Marktgemeinde Griffen ist folgender Antrag auf Umwidmung eingelangt und wird dieser hiermit den zitierten gesetzlichen Bestimmungen wie folgt kundgemacht:

| | |
|--------------------|---|
| Antrag Nr.: | 005/2026 |
| Parzellen Nr.: | 303/1, KG Griffnerthal 76307, im Ausmaß von ca. 1105 m ² |
| Widmung von: | Grünland - Erholungsfläche |
| Widmung in: | Verkehrsfläche - Parkplatz |
| Antrag Nr.: | 006/2026 |
| Parzellen Nr.: | 222/13 KG Griffnerthal 76307, im Ausmaß von 590 m ² |
| Widmung von: | Grünland - für Land- und Forstwirtschaft bestimmte Fläche, Ödland |
| Widmung in: | Bauland - Dorfgebiet |
| Antrag Nr.: | 007A/2026 |
| Parzellen Nr.: | 447/2, KG St. Kollmann 76333, Teilfläche im Ausmaß von ca. 880 m ² |
| Widmung von: | Grünland – für Land- und Forstwirtschaft bestimmte Fläche, Ödland |
| Widmung in: | Bauland - Dorfgebiet |
| Antrag Nr.: | 007B/2026 |
| Parzellen Nr.: | 447/2, KG St. Kollmann 76333, Teilfläche im Ausmaß von ca. 135 m ² |
| Widmung von: | Grünland – für Land- und Forstwirtschaft bestimmte Fläche, Ödland |
| Widmung in: | Grünland - Garten |
| Antrag Nr.: | 007C/2026 |
| Parzellen Nr.: | 445/3, 1160/1, KG St. Kollmann 76333, Teilfläche im Ausmaß von ca. 390 m ² |
| Widmung von: | Bauland - Dorfgebiet |
| Widmung in: | Verkehrsfläche – allgemeine Verkehrsfläche |
| Antrag Nr.: | 009/2026 |
| Parzellen Nr.: | 76/1, KG Kaunz 76315, im Ausmaß von ca. 5987 m ² |
| Widmung von: | Grünland – für Land- und Forstwirtschaft bestimmte Fläche, Ödland |
| Widmung in: | Grünland – Sport- und Veranstaltungsgelände |

Gemäß §§ 38 f des K-ROG 2021 liegt der Entwurf der Flächenwidmungsplanänderung durch

vier Wochen

ab dem Tage des Anschlages dieser Kundmachung an der Amtstafel, während der für den Parteienverkehr bestimmten Amtsstunden beim Gemeindeamt Griffen zur öffentlichen Einsicht auf und wird im Internet auf der Homepage der Marktgemeinde Griffen bereitgestellt. Jedermann ist berechtigt, während der Auflagefrist schriftliche Einwendungen gegen die Änderung des Flächenwidmungsplanes beim Gemeindeamt Griffen einzubringen.

Die rechtzeitig während der Auflagefrist beim Gemeindeamt gegen den Entwurf schriftlich eingebrachten und begründeten Einwendungen sind vom Gemeinderat bei der Beratung über die Flächenwidmungsplanänderung in Erwägung zu ziehen.

Der Bürgermeister:

Angeschlagen: 19.05.2026

Abgenommen: 17.06.2026

(ÖkR Josef MÜLLER)

Erstellt am: 08.01.2026 von:

Maßstab: 1:1000



Marktgemeindeamt 9112 Griffen

Lfd. Nr. 004/2026
Katastralgemeinde: 76307 Griffnerthal
Parz. Nr. 303/1
Maßstab: 1:1000
beantragte Fläche: ca. 1105 m²
von Grünland - Erholungsgebiet
in Verkehrsfläche - Parkplatz

Umwidmungsantrag 006/2026

Gemeinde: **Griffen**

Katastralgemeinde: **76307**

Grundstücke: **222/13**

Fläche [m²]: **590**

Von Widmung: **Landwirtschaftliche Nutzfläche/Ödland**

In Widmung: **Bauland- Dorfgebiet**

Auflage

von:

bis:

Gemeinderatsbeschluss vom:

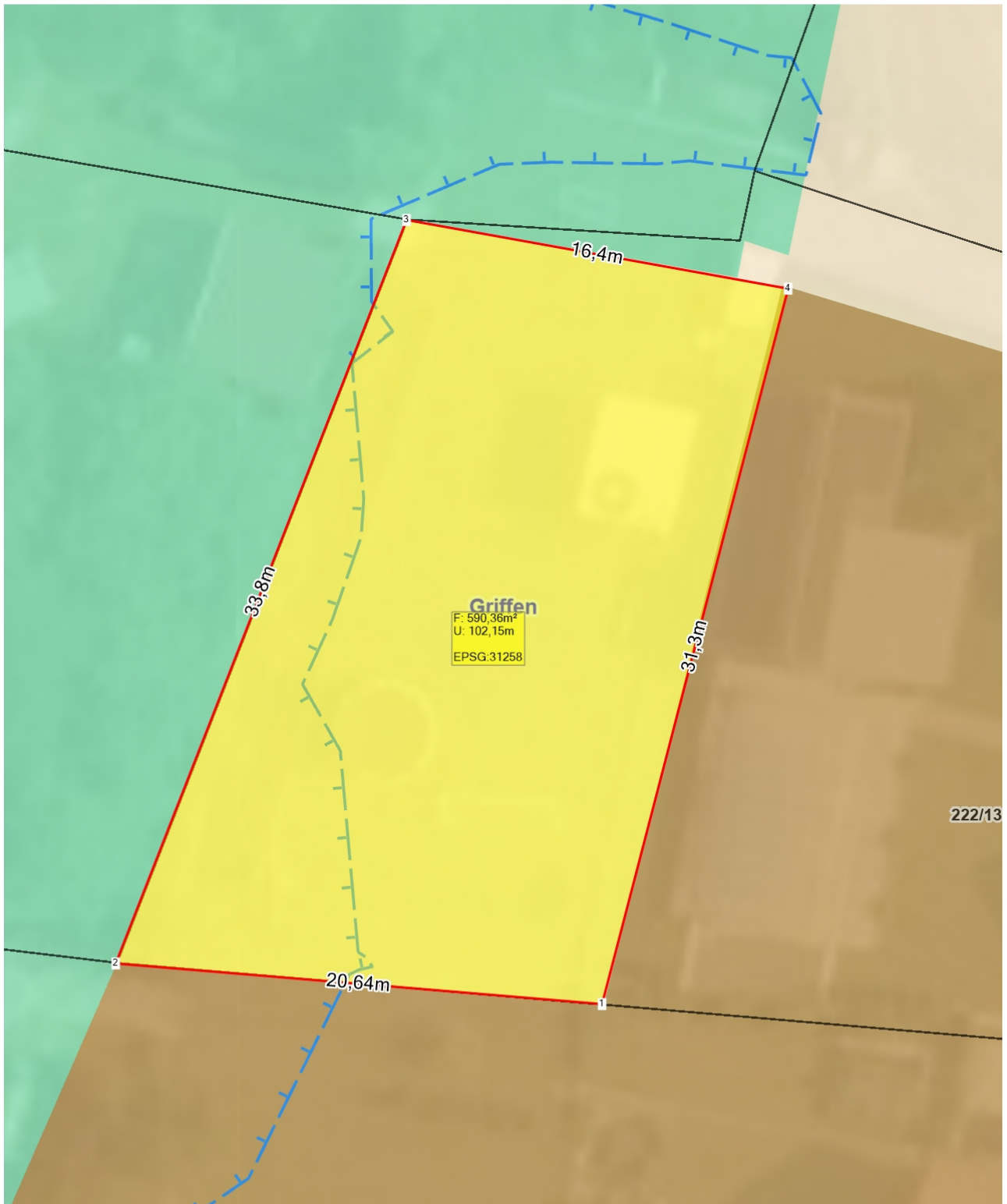

Umwidmungsantrag 007A/2026

Umwidmung

LAND  KÄRNTEN
KAGIS

Gemeinde: **Griffen**
Katastralgemeinde: **St. Kollmann**
Grundstücke: **447/2**
Fläche [m²]: **ca. 880m²**
Von Widmung: **Landwirtschaftliche Nutzfläche/Ödland**
In Widmung: **Bauland/Dorfgebiet**

Auflage
von: bis:

Gemeinderatsbeschluss vom:



Umwidmungsantrag 007B/2026

Umwidmung

LAND  KÄRNTEN
KAGIS

Gemeinde: **Griffen**
Katastralgemeinde: **St. Kollmann**
Grundstücke: **447/2**
Fläche [m²]: **ca. 135m²**
Von Widmung: **Landwirtschaftliche Nutzfläche/Ödland**
In Widmung: **Grünland-Garten**

Auflage
von: bis:

Gemeinderatsbeschluss vom:

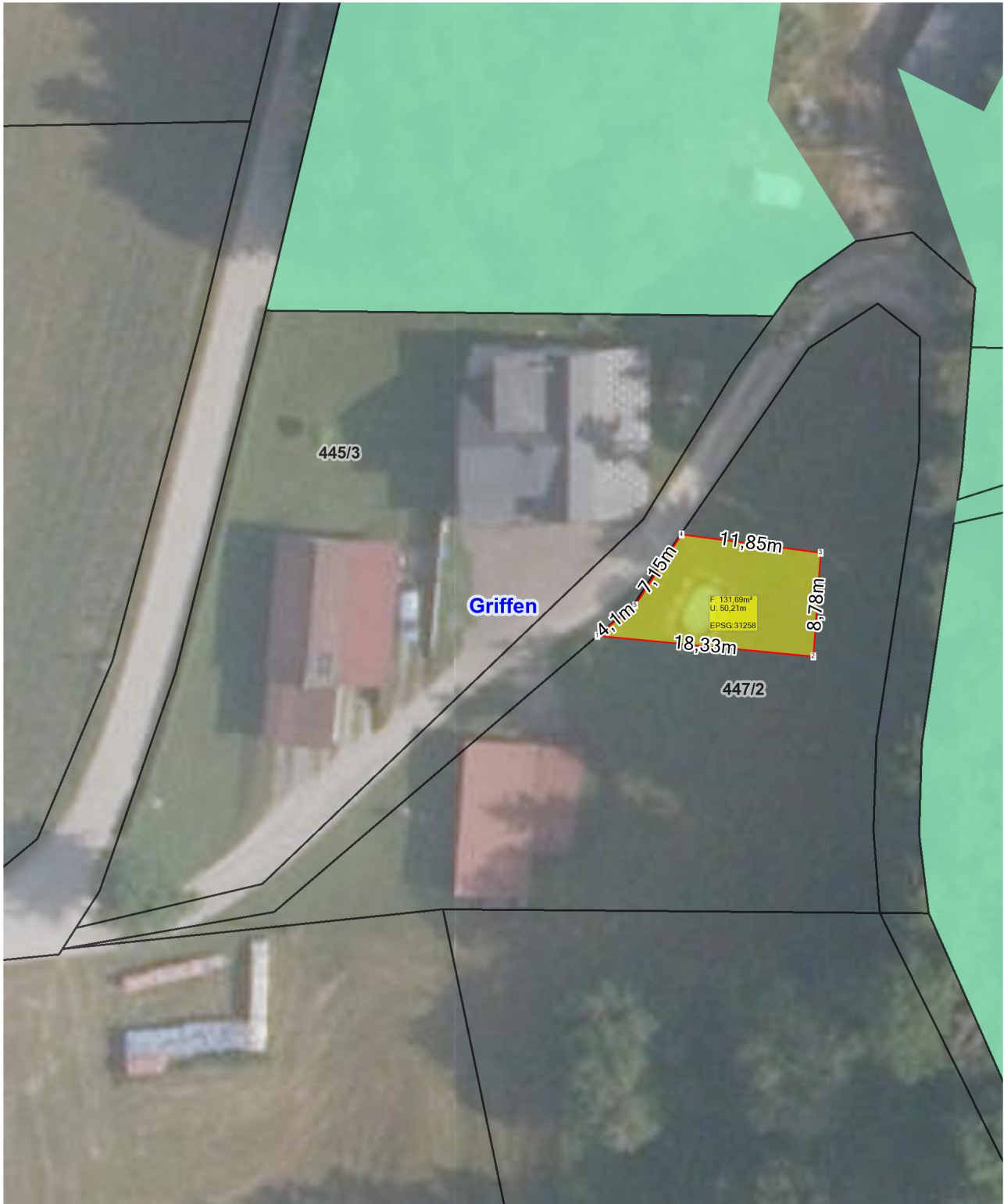

Umwidmungsantrag 007B/2026

Umwidmung

LAND  KÄRNTEN
KAGIS

Gemeinde: **Griffen**
Katastralgemeinde: **St. Kollmann**
Grundstücke: **447/2**
Fläche [m²]: **ca. 135m²**
Von Widmung: **Landwirtschaftliche Nutzfläche/Ödland**
In Widmung: **Verkehrsfläche**

Auflage
von: bis:

Gemeinderatsbeschluss vom:



Umwidmung 009/2026

Umwidmung Marktgemeinde Griffen

Gemeinde: Griffen
Katastralgemeinde: 76315 Kaunz
Grundstücke: 590/4
Fläche [m²]: 5875m²
Von Widmung: Landwirtschaftliche Nutzfläche/Ödland
In Widmung: Grünland-Sport/Veranstaltung

Auflage
von: bis:

Gemeinderatsbeschluss vom:

