

Änderung Flächenwidmungsplan LAND KÄRNTEN

Widmung 22/2021

KAGIS

Gemeinde:	Marktgemeinde Eberndorf	Auflage	
Katastralgemeinde:	Eberndorf	von:	22.11.2021 bis: 18.01.2022
Grundstücke:	199/1 z.T.		
Fläche (m ²):	ca. 4.100 m ²		
Von Widmung:	Grünland - Für die Land- und Forstwirtschaft bestimmte Fläche.		
In Widmung:	Bauland - Dorfgebiet	Gemeinderatsbeschluss vom:	29.12.2021

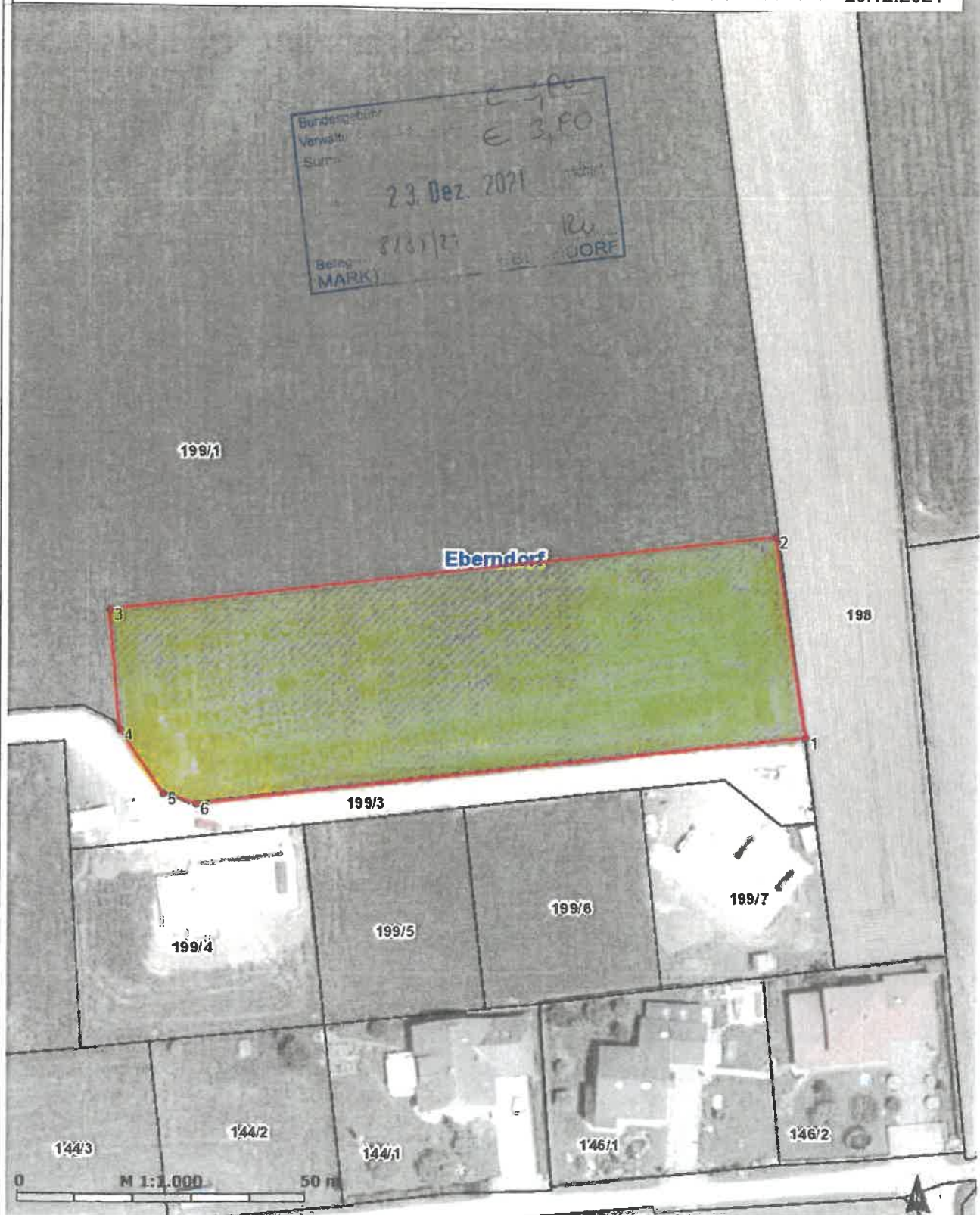

Bürogebäude
Verwaltung
Summe
23. Dez. 2021
Beleg
MARKT
R
E 3,00
E 3,00
E 3,00
R
E 3,00

Ameller



Dieses Dokument wurde amtssigniert.

Informationen zur Prüfung der elektronischen Signatur und des Ausdrucks finden Sie unter: www.signaturpruefung.gv.at bzw. www.eberndorf.at