



VERORDNUNG

des Gemeinderates der Gemeinde Diex vom 19.12.2023, Zahl: 031-2-D/10334/2023,
genehmigt mit Bescheid der Kärntner Landesregierung vom 25.04.2024, Zahl: RO-16-3199/2024-10,
mit welcher der Flächenwidmungsplan geändert wird.

Gemäß § 13 in Verbindung mit § 34 des Kärntner Raumordnungsgesetzes 2021 – K-ROG 2021 wird verordnet:

§ 1

(1) Der Flächenwidmungsplan der Gemeinde Diex wird wie folgt geändert:

| | |
|-----------------------|--|
| 5a/2023 | Umwidmung, Teilfläche im Ausmaß von ca. 550 m² |
| Parzellen Nr.: | 334/1, KG 76303 Diexerberg |
| Widmung von: | Grünland – Für die Land- und Forstwirtschaft bestimmte Fläche, Ödland |
| Widmung in: | Bauland – Dorfgebiet |

| | |
|-----------------------|---|
| 5b/2023 | Umwidmung, Teilfläche im Ausmaß von ca. 245 m² |
| Parzellen Nr.: | 333, KG 76303 Diexerberg |
| Widmung von: | Grünland – Hofstelle eines land- und forstwirtschaftlichen Betriebes |
| Widmung in: | Bauland – Dorfgebiet |

(2) Die planliche Darstellung in der Anlage bildet einen integrierten Bestandteil dieser Verordnung.

§ 2

Diese Verordnung tritt mit Ablauf des Tages der Kundmachung im elektronischen Amtsblatt in Kraft.

Diex, 29.04.2024

Der Bürgermeister
Anton Napetschnig

Lageplan 1:1000

Katastralgemeinde Diexerberg

Völkermarkt, am 31.03.2023

(Beantragte Gesamtfläche (neu) = ca. 795 m²)

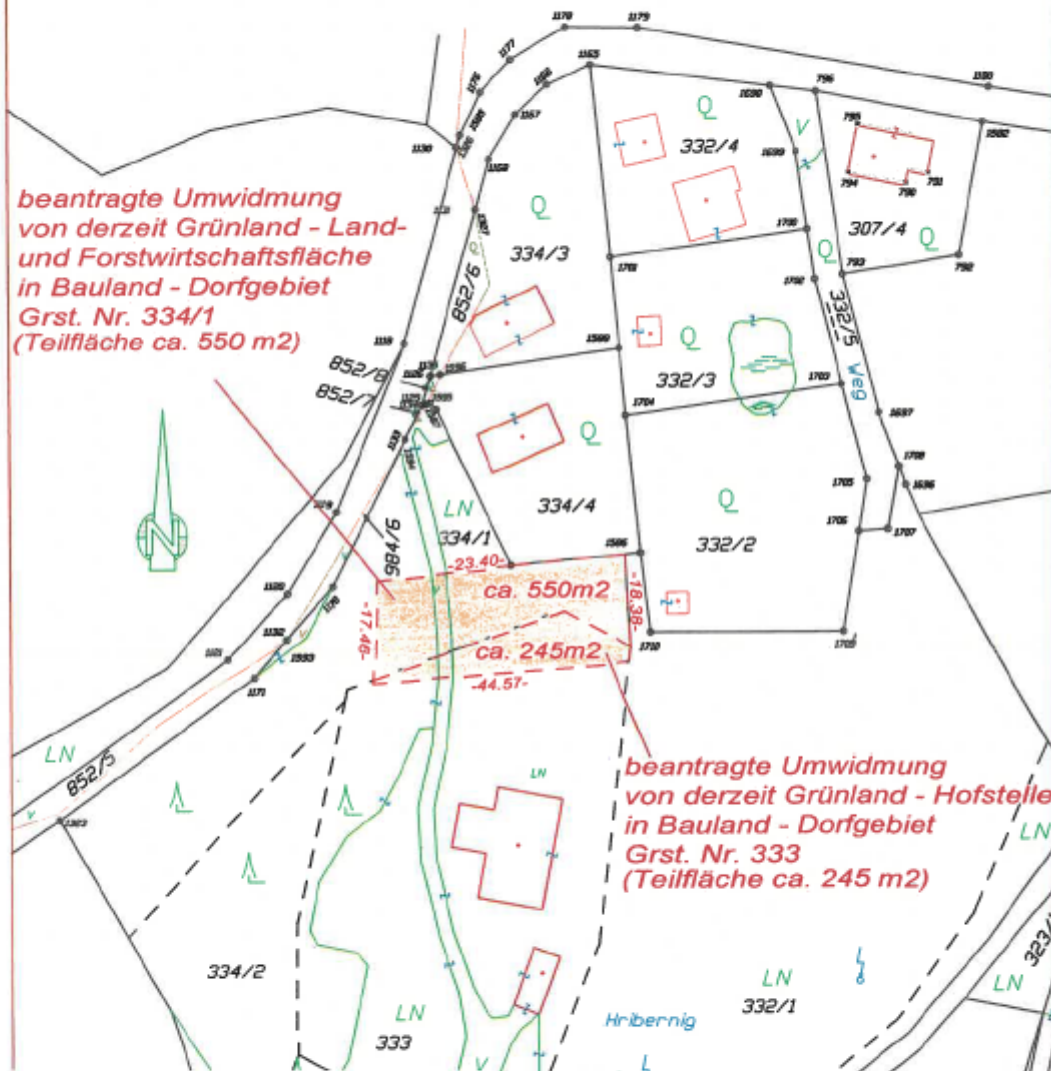

beantragte Umwidmung
von derzeit Grünland - Land-
und Forstwirtschaftsfläche
in Bauland - Dorfgebiet
Grst. Nr. 334/1
(Teilfläche ca. 550 m²)

beantragte Umwidmung
von derzeit Grünland - Hofstelle
in Bauland - Dorfgebiet
Grst. Nr. 333
(Teilfläche ca. 245 m²)

Gemeinde Diex, 9103 Diex 25

Widmungspunkt: 5a/2023

Katastralgemeinde: 76303 Diexerberg

Parz.Nr. 334/1

Beschlossene Fläche: ca. 550 m²

Von Widmung: Grünland – für die Land- u. Forstwirtschaft
bestimmte Fläche, Ödland

In Widmung: Bauland - Dorfgebiet

Kundmachung von 16.11.2023 bis 18.12.2023

Gemeinderatsbeschluss vom: 19.12.2023

Gemeinde Diex, 9103 Diex 25

Widmungspunkt: 5b/2023

Katastralgemeinde: 76303 Diexerberg

Parz.Nr. 333

Beschlossene Fläche: ca. 245 m²

Von Widmung: Grünland – Hofstelle eines land- u.
forstwirtschaftlichen Betriebes

In Widmung: Bauland - Dorfgebiet

Kundmachung von 16.11.2023 bis 18.12.2023

Gemeinderatsbeschluss vom: 19.12.2023

