

Änderung Flächenwidmungsplan 05/2021 reduzierte Fläche

LAND  KÄRNTEN
KAGIS

Gemeinde: **Wernberg**
Katastralgemeinde: **75451 Umberg**
Grundstücke: **287/1**
Fläche [m²]: **ca. 800**
Von Widmung: **Grünland-Für die Land- und Forstwirtschaft bestimmte Fläche-Ödland**
In Widmung: **Bauland-Dorfgebiet**

Auflage
von: 15.07.2022 bis: 16.08.2022

Gemeinderatsbeschluss vom: 14.09.2022

Umfang: 113,6m
Fläche: 800,2m²

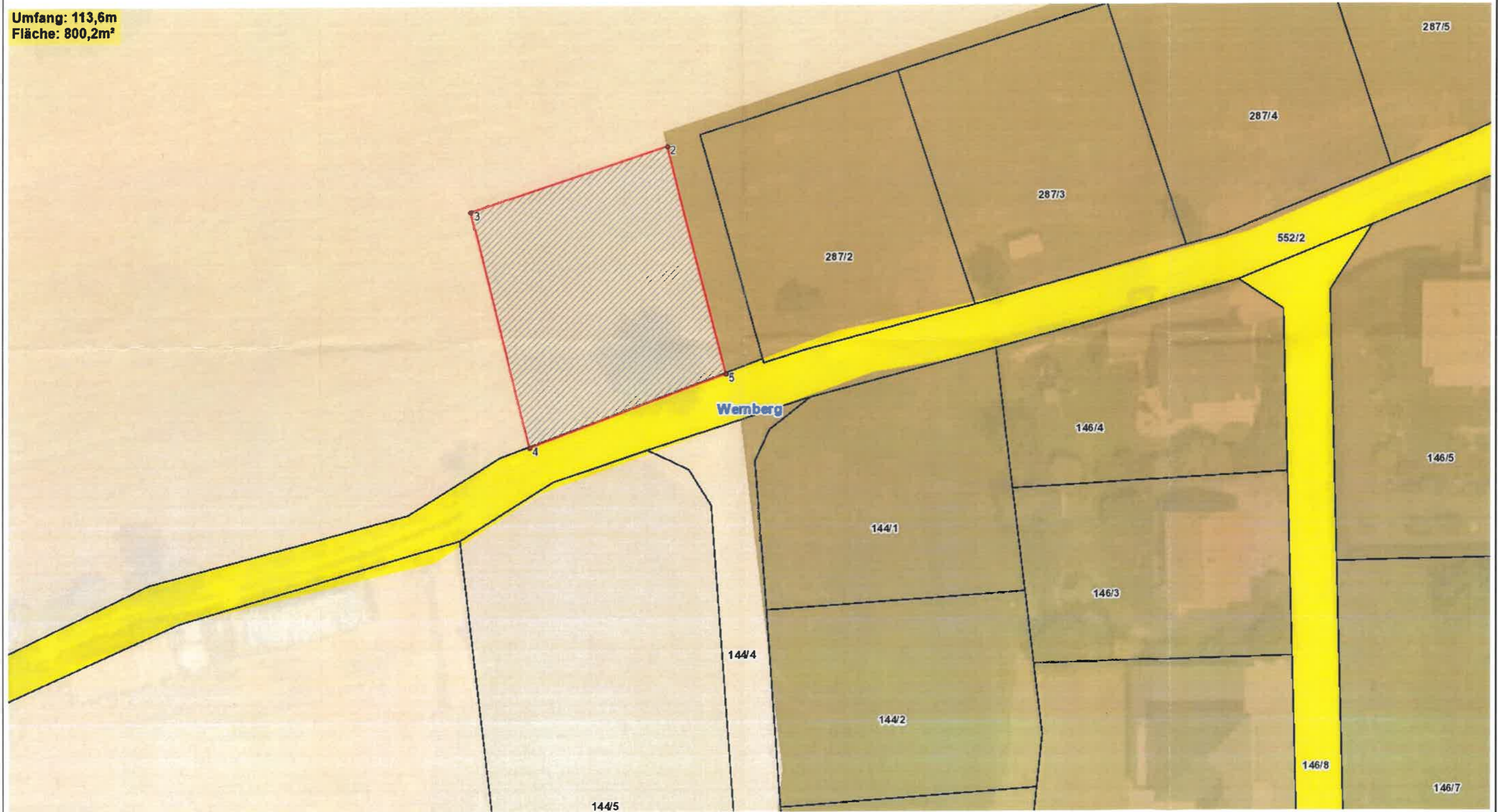

Planausgabe: 23.06.2022

von:

Maßstab: 1:500

Änderung Flächenwidmungsplan 06/2021

LAND  KÄRNTEN
KAGIS

Gemeinde: **Wernberg**
Katastralgemeinde: **75449 Trabenig**
Grundstücke: **893/3**
Fläche [m²]: **ca. 490**
Von Widmung: **Grünland-Für die Land- und Forstwirtschaft bestimmte Fläche-Ödland**
In Widmung: **Bauland-Wohngebiet**

Kundmachung
von: 15.07.2022 bis: 16.08.2022

Gemeinderatsbeschluss vom: 14.09.2022

Umfang: 89,5m
Fläche: 489,8m²

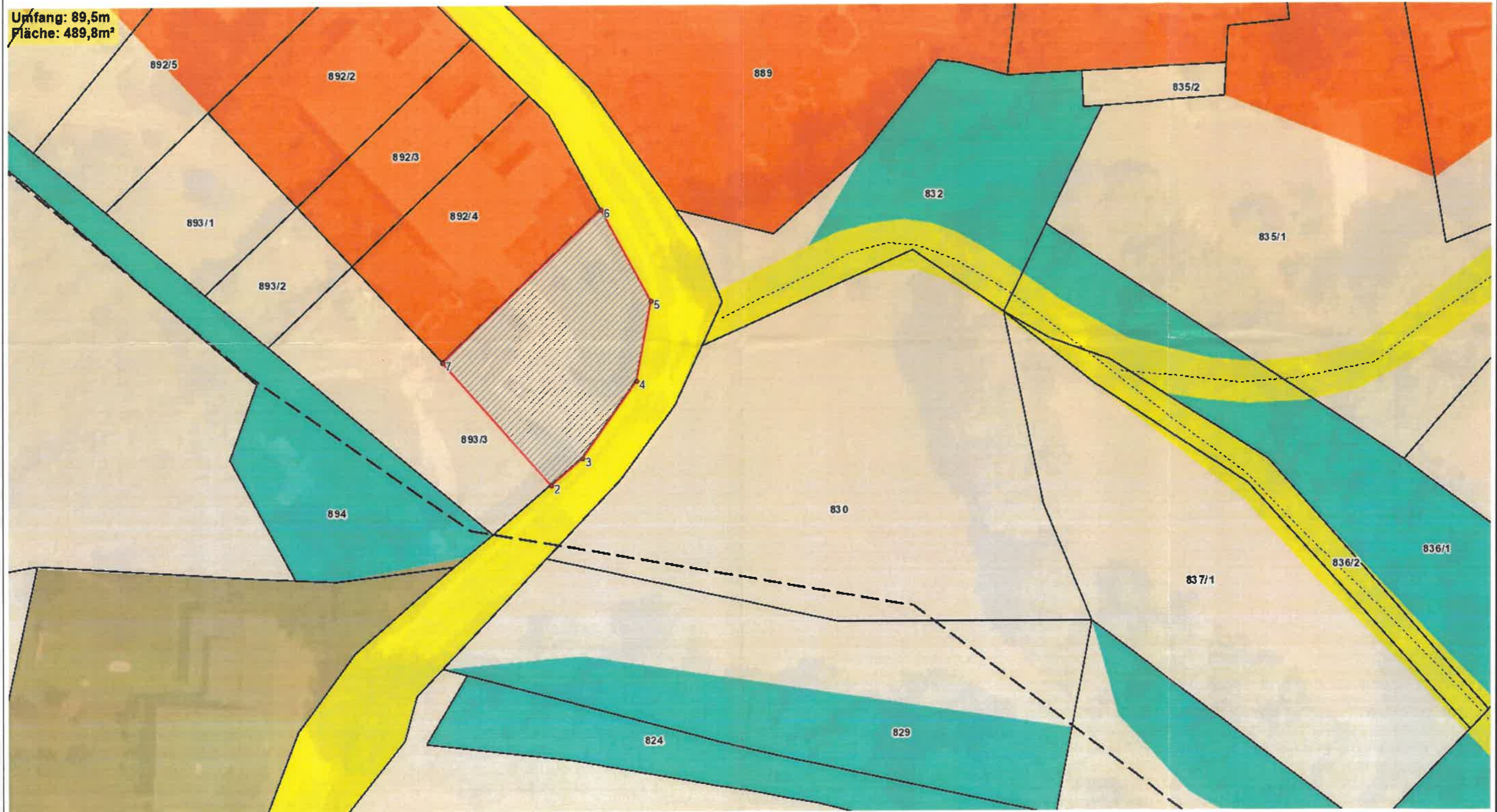

Planausgabe: 31.05.2021

von:

Maßstab: 1:500

