

Änderung Flächenwidmungsplan

06-2025

LAND  KÄRNTEN

KAGIS

Gemeinde: **Wernberg**
Katastralgemeinde: **75449 Trabenig**
Grundstücke: **746/2**
Fläche [m²]: **413**
Von Widmung: **Grünland-Für die Land- und Forstwirtschaft bestimmte Fläche, Ödland**
In Widmung: **Bauland-Dorfgebiet**

Auflage
von: **18.02.2026** bis: **19.03.2026**

Gemeinderatsbeschluss vom: **15.04.2026**

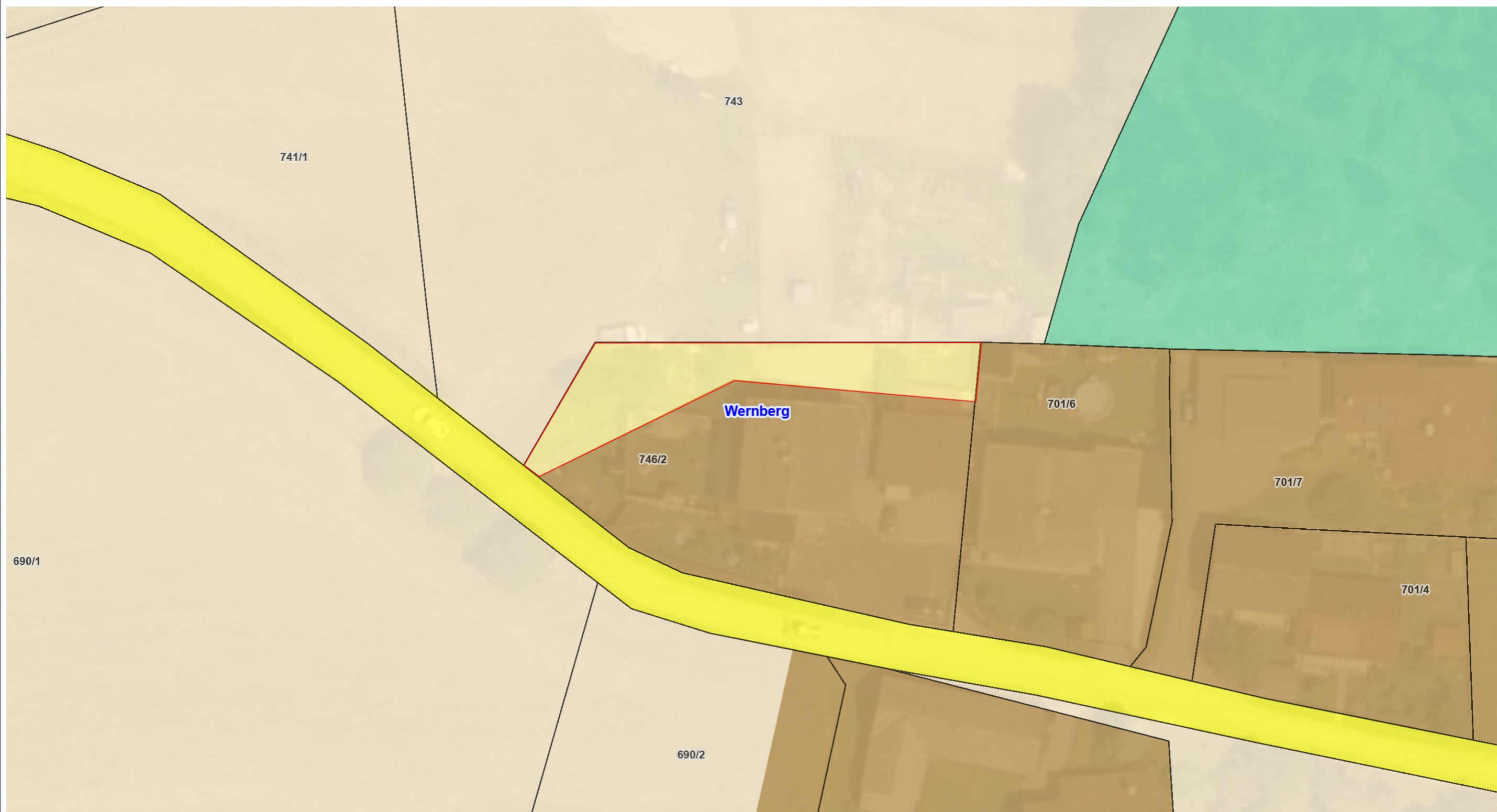

Änderung Flächenwidmungsplan

08-2025

LAND KÄRNTEN
KAGIS

Gemeinde: **Wernberg**
Katastralgemeinde: **75430 Neudorf**
Grundstücke: **1068/1, 1067/1**
Fläche [m²]: **53 m², 6m²**
Von Widmung: **Grünland - Für die Land- und Forstwirtschaft bestimmte Fläche, Ödland**
In Widmung: **Grünland Carport**

Auflage
von: 18.02.2026 bis: 19.03.2026

Gemeinderatsbeschluss vom: 15.04.2026

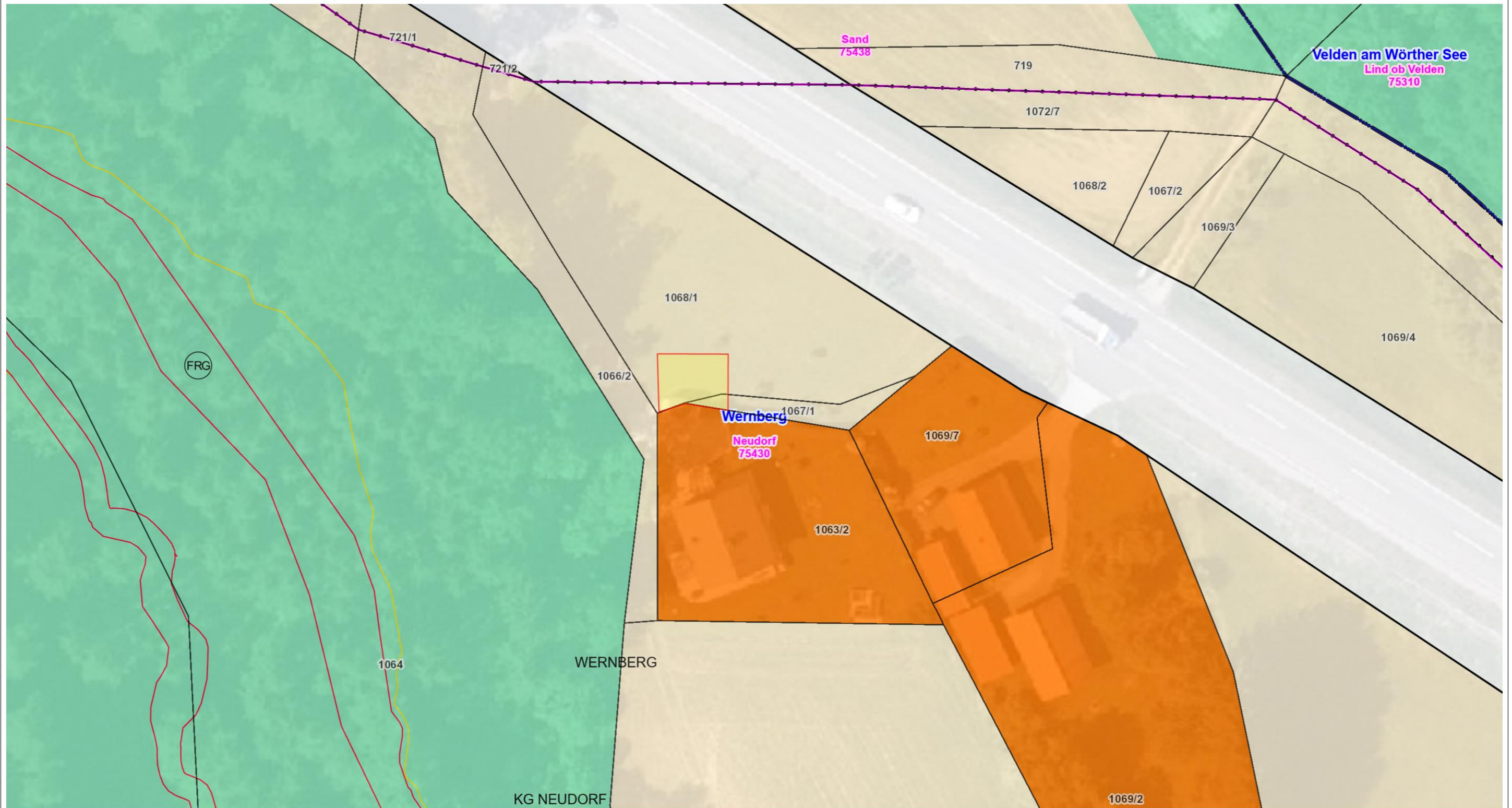

Änderung Flächenwidmungsplan

10-2025

Gemeinde: **Wernberg**
Katastralgemeinde: **75430 Neudorf**
Grundstücke: **1117/1**
Fläche [m²]: **1303**
Von Widmung: **Grünland-Für die Land- und Forstwirtschaft bestimmte Fläche, Ödland**
In Widmung: **Bauland-Dorfgebiet**

Auflage
von: 18.02.2026 bis: 19.03.2026

Gemeinderatsbeschluss vom: 15.04.2026

