

# Änderung Flächenwidmungsplan

03-2025

LAND  KÄRNTEN  
KAGIS

Gemeinde: **Wernberg**  
Katastralgemeinde: **75451 Umberg**  
Grundstücke: **20/7**  
Fläche [m<sup>2</sup>]: **120**  
Von Widmung: **Grünland-Erholungsfläche**  
In Widmung: **Grünland-Nebengebäude**

Auflage  
von: **18.02.2026** bis: **19.03.2026**

Gemeinderatsbeschluss vom: **15.04.2026**

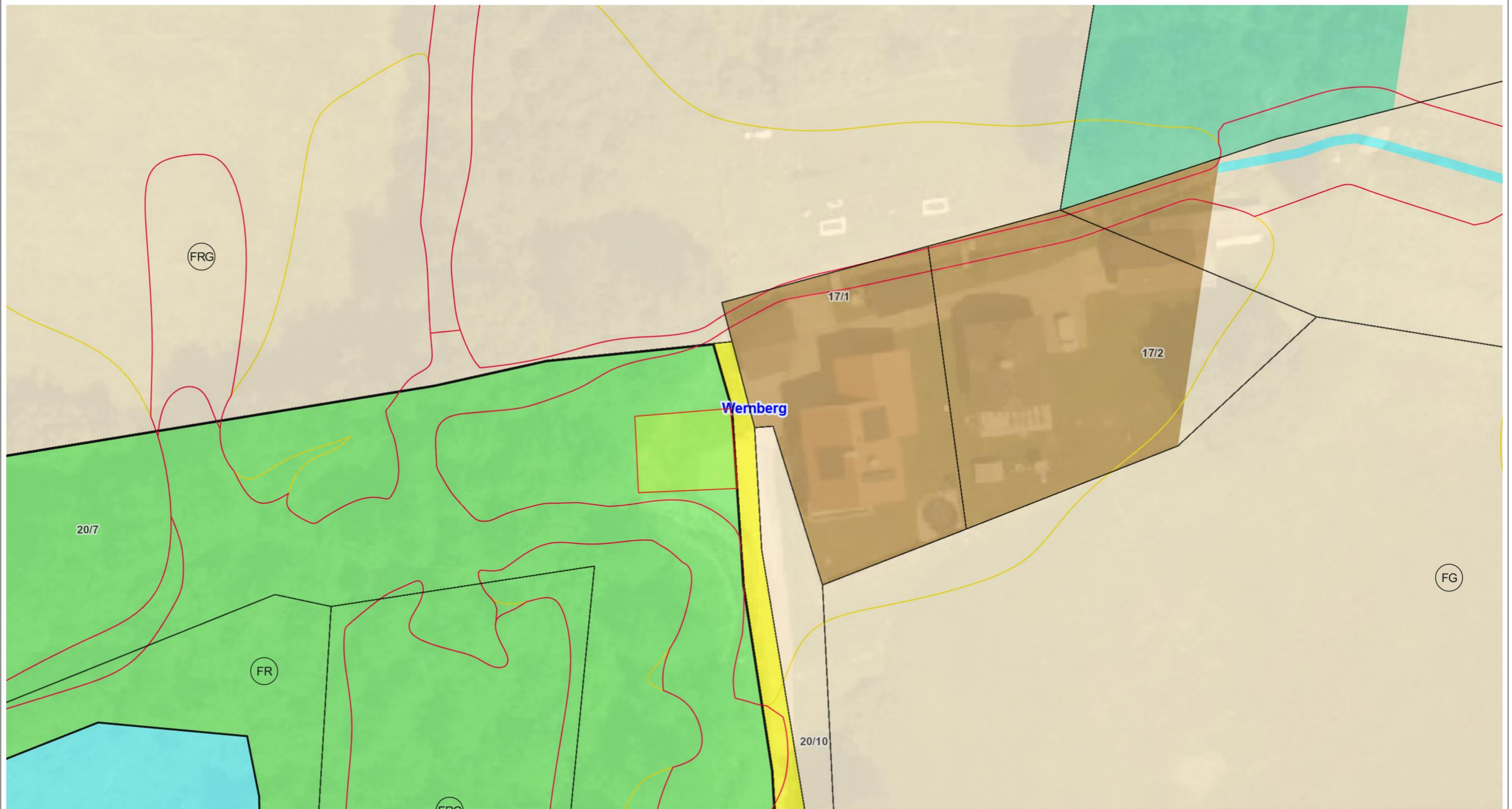

# Änderung Flächenwidmungsplan

12-2025

Gemeinde: **Wernberg**  
Katastralgemeinde: **75456 Wernberg I**  
Grundstücke: **342/2**  
Fläche [m<sup>2</sup>]: **185**  
Von Widmung: **Grünland-Für die Land- und Forstwirtschaft bestimmte Fläche, Ödland**  
In Widmung: **Bauland-Gewerbegebiet**

Auflage  
von: 18.02.2026 bis: 19.03.2026

Gemeinderatsbeschluss vom: 15.04.2026



