

Änderung Flächenwidmungsplan

10-2024

LAND  KÄRNTEN
KAGIS

Gemeinde:	Wernberg
Katastralgemeinde:	75451 Umberg
Grundstücke:	7717
Fläche [m²]:	264
Von Widmung:	Grünland-Für die Land- und Forstwirtschaft bestimmte Fläche, Ödland
In Widmung:	Bauland-Dorfgebiet

Auflage
von: 14.08.2025 bis: 15.09.2025

Gemeinderatsbeschluss vom: 25.09.2025



Planausgabe:	18.12.2024	DKM-Stand: 10.2022	von:
--------------	-------------------	--------------------	------

Maßstab: 1:500

Änderung Flächenwidmungsplan
12-2024

Gemeinde: Wernberg
Katastralgemeinde: 75449 Trabenig
Grundstücke: 255/2
Fläche [m²]: 1760
Von Widmung: Grünland-Für die Land- und Forstwirtschaft bestimmte Fläche, Ödland
In Widmung: Bauland-Dorfgebiet

Auflage
von: 14.08.2025 bis: 15.09.2025

Gemeinderatsbeschluss vom: 25.09.2025

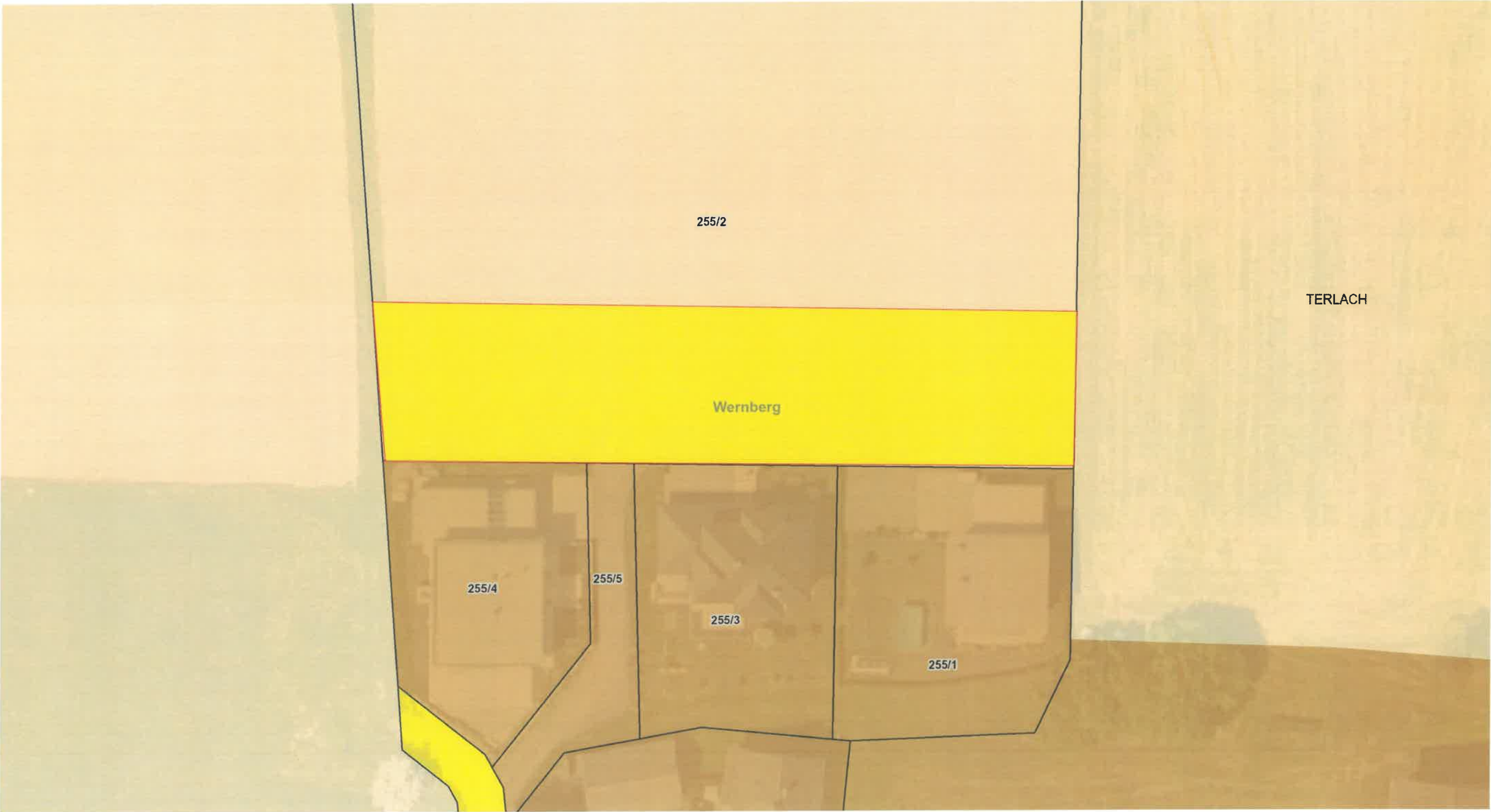

01/2025

KAGIS

Gemeinderatsbeschluss vom: 25.09.2025

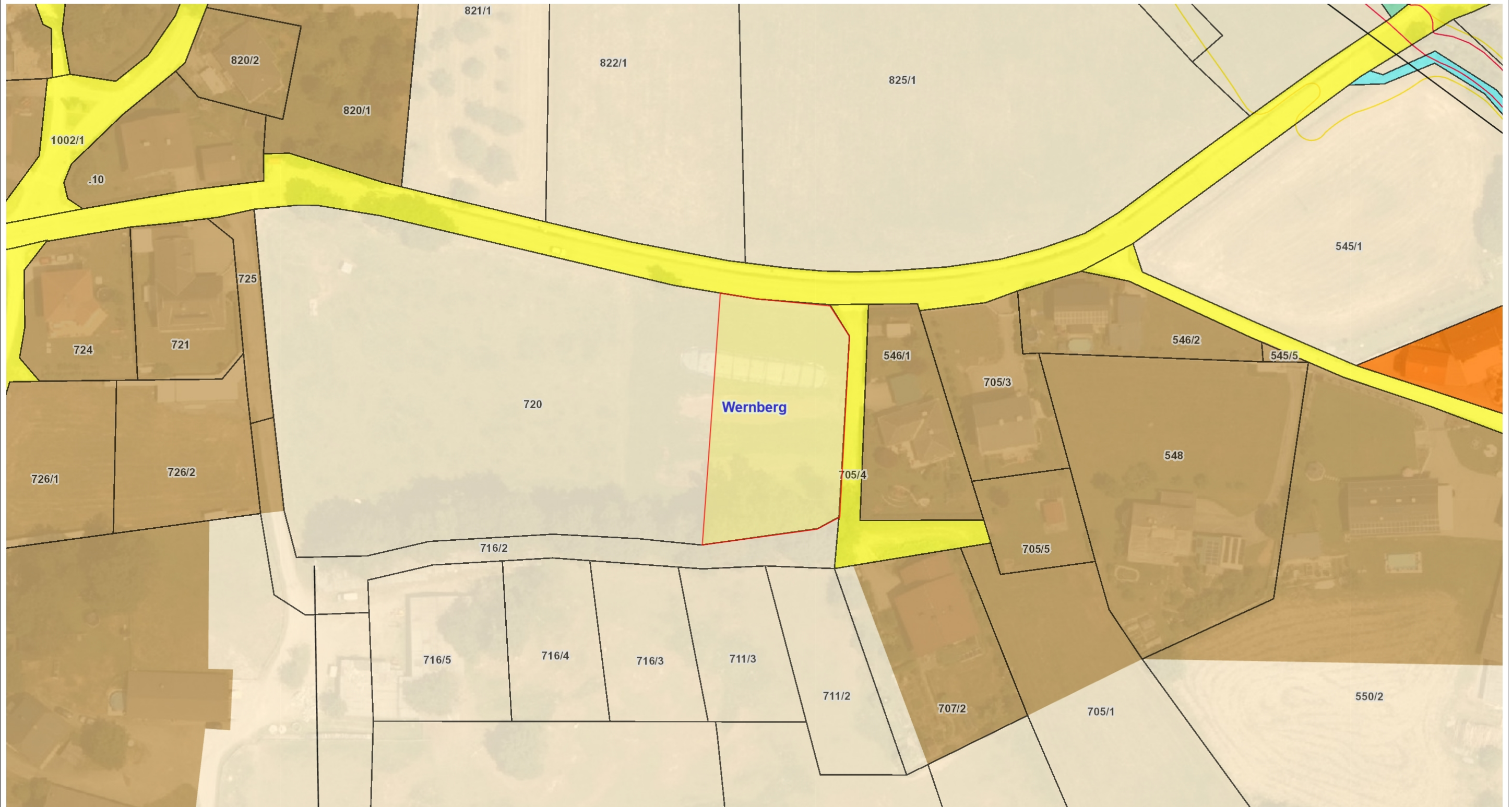

Maßstab: 1:1000

