

Änderung Flächenwidmungsplan

13-2023

Gemeinde: **Wernberg**
Katastralgemeinde: **75449 Trabenig**
Grundstücke: **131/2**
Fläche [m²]: **91**
Von Widmung: **Grünland-Für die Land- und Forstwirtschaft bestimmte Fläche, Ödland**
In Widmung: **Grünland-Garten- und Gerätehütte**

Auflage
von: 30.10.2024 bis: 28.11.2024

Gemeinderatsbeschluss vom: 29.11.2024

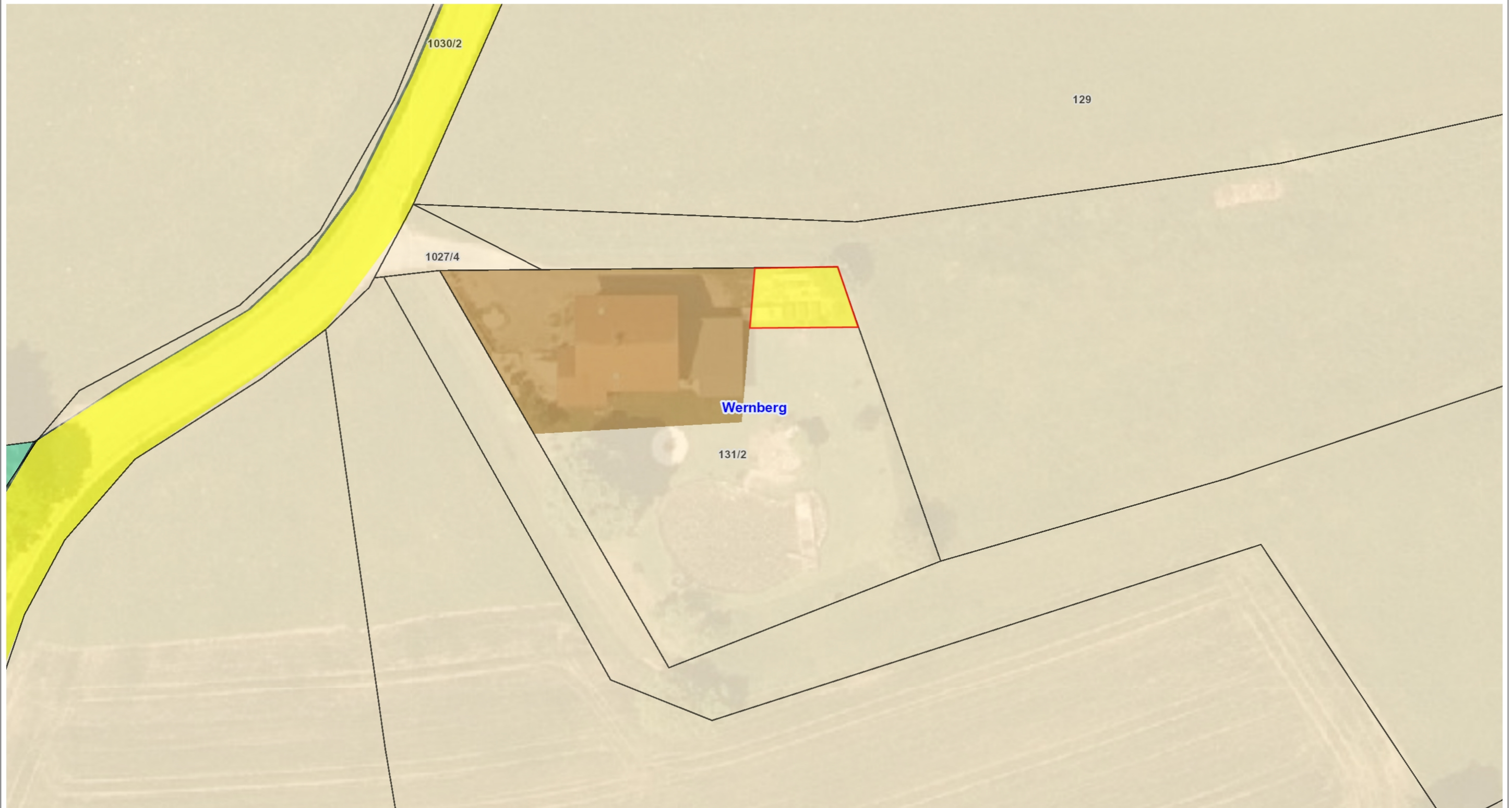

Änderung Flächenwidmungsplan 6a-2024

LAND  KÄRNTEN
KAGIS

Gemeinde: **Wernberg**
Katastralgemeinde: **75430 Neudorf**
Grundstücke: **843/9**
Fläche [m²]: **16**
Von Widmung: **Grünland - Für die Land- und Forstwirtschaft bestimmte Fläche, Ödland**
In Widmung: **Bauland - Wohngebiet**

Auflage
von: 31.10.2024 bis: 28.11.2024

Gemeinderatsbeschluss vom: 29.11.2024

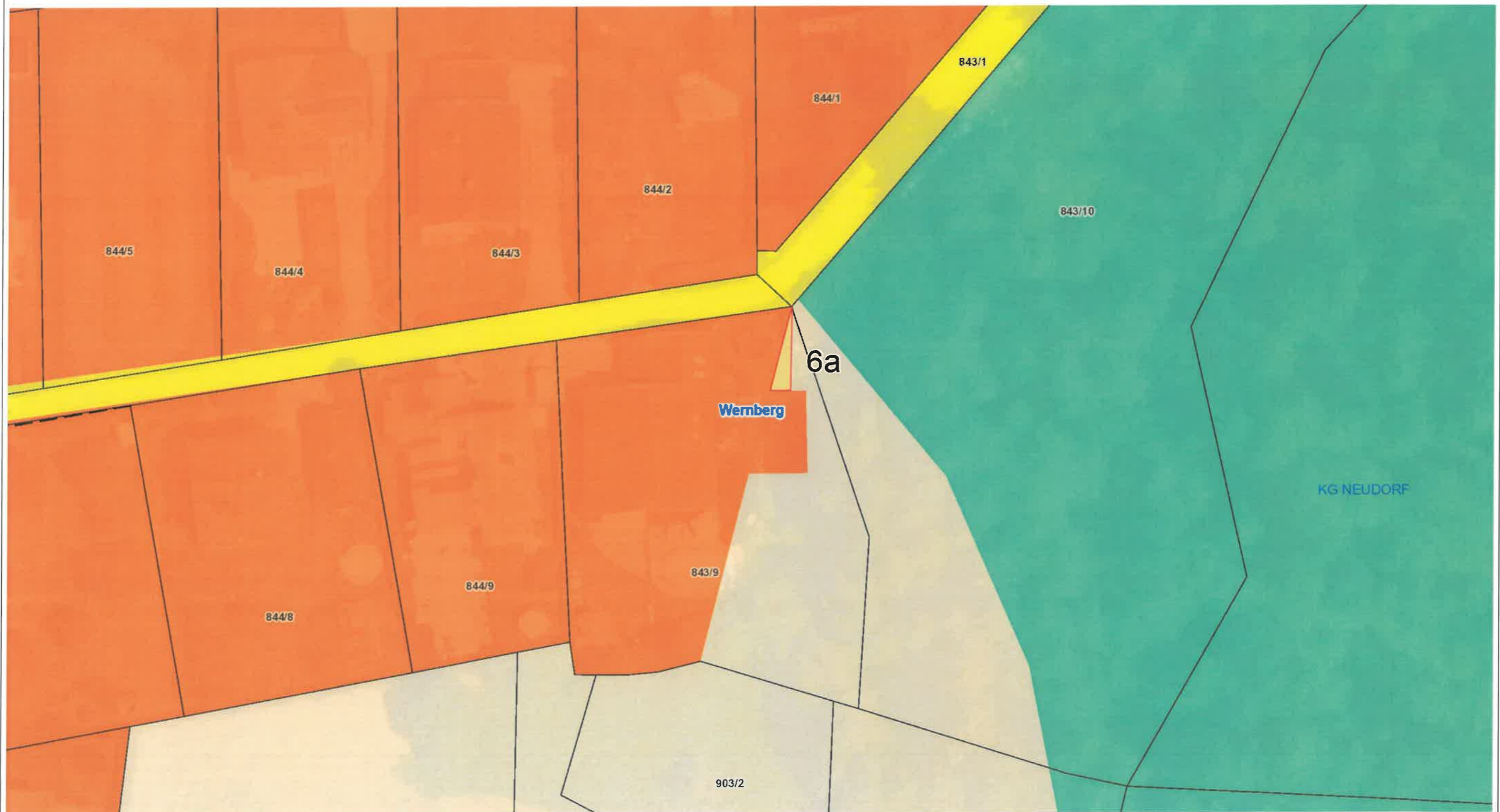

Änderung Flächenwidmungsplan 6b-2024

Gemeinde: **Wernberg**
Katastralgemeinde: **75430 Neudorf**
Grundstücke: **843/9**
Fläche [m²]: **16**
Von Widmung: **Bauland - Wohngebiet**
In Widmung: **Grünland - Für die Land- und Forstwirtschaft bestimmte Fläche, Ödland**

Auflage
von: 31.10.2024 bis: 28.11.2024

Gemeinderatsbeschluss vom: 29.11.2024

