



Gemeinde

Wernberg

CHRISTIAN THOMANN | ZT

Ragainer Str. 28
A | 9241 Wernberg
M + 43 (0)676 - 7083441
office@thomann-zt.com
www.thomann-zt.com

Anlage 2a

Art des Planes:

Lageplan zum Umwidmungsantrag

VPG-Nummer:

Ergänzende Informationen:

Grundstücks-Nr.: Teilflächen: 330 (ca. 285 m²)

**Widmungspunkt
10/2023**

Katastralgem.: 75451 Umberg

Maßstab: 1:500

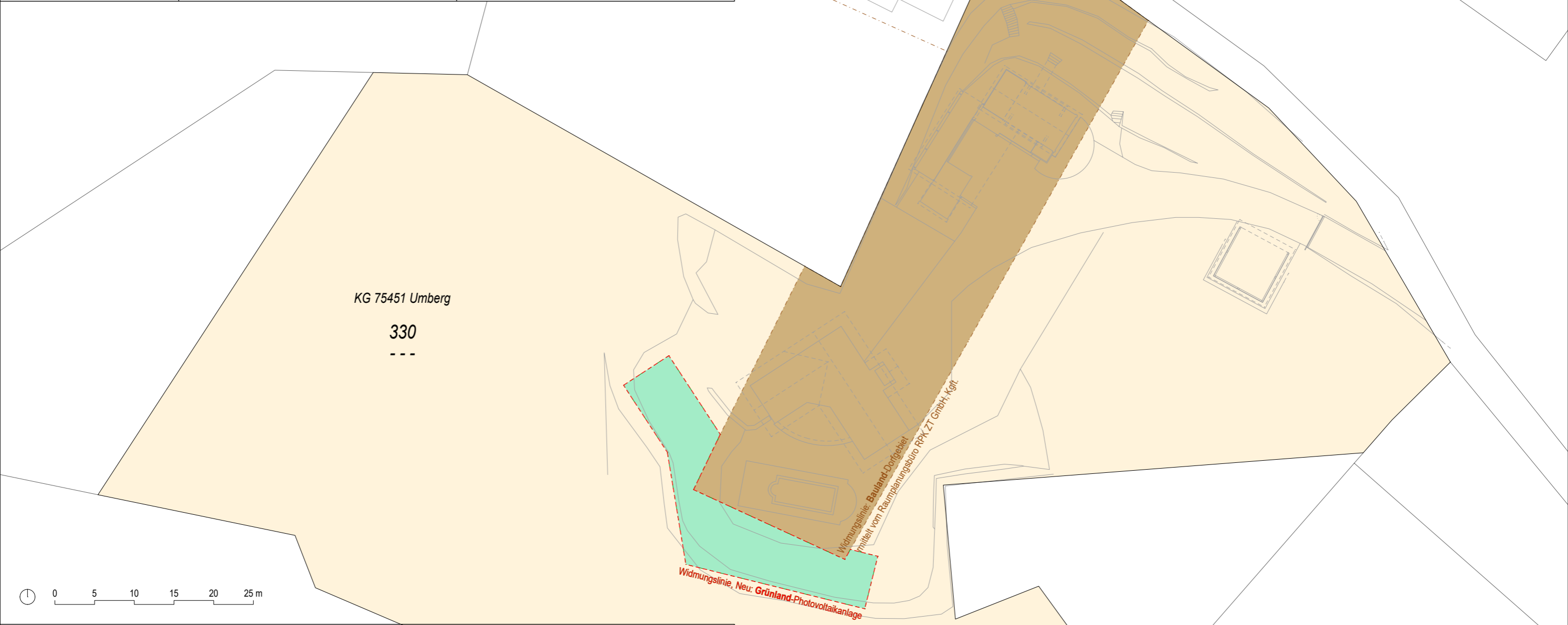

Widmungsänderung von:	Grünland - Für die Land- und Frostwirtschaft bestimmte Fläche, Ödland	
Widmungsänderung in:	Grünland - Photovoltaikanlagen	
Flächenausmaß beschlossen:	ca. 285 m ²	Genehmigt:
Gemeinderatsbeschluss in der Sitzung vom:	Genehmigt mit Bescheid vom:	
Zahl:	Zl. Ro.	

Amt der Kärntner Landesregierung

Änderung Flächenwidmungsplan

12-2023

Gemeinde: **Wernberg**
Katastralgemeinde: **75430 Neudorf**
Grundstücke: **168/7**
Fläche [m²]: **1.655**
Von Widmung: **Grünland-Für die Land- und Forstwirtschaft bestimmte Fläche, Ödland**
In Widmung: **Grünland-Garten- und Gerätehütte**

Auflage
von: bis:

Gemeinderatsbeschluss vom:

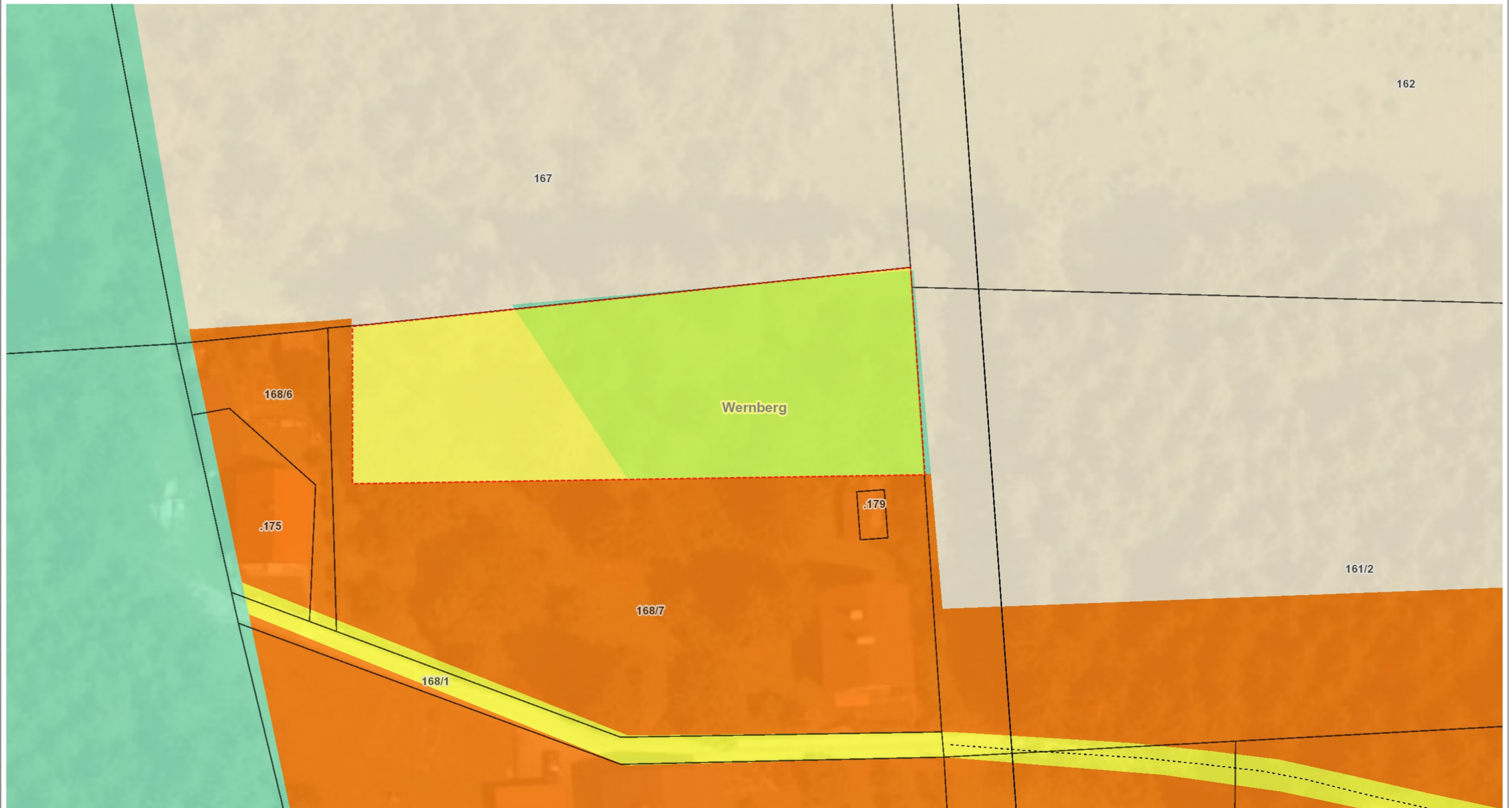

Änderung Flächenwidmungsplan

13-2023

Gemeinde: **Wernberg**
Katastralgemeinde: **75449 Trabenig**
Grundstücke: **131/2**
Fläche [m²]: **91**
Von Widmung: **Grünland-Für die Land- und Forstwirtschaft bestimmte Fläche, Ödland**
In Widmung: **Grünland-Garten- und Gerätehütte**

Auflage
von: bis:

Gemeinderatsbeschluss vom:

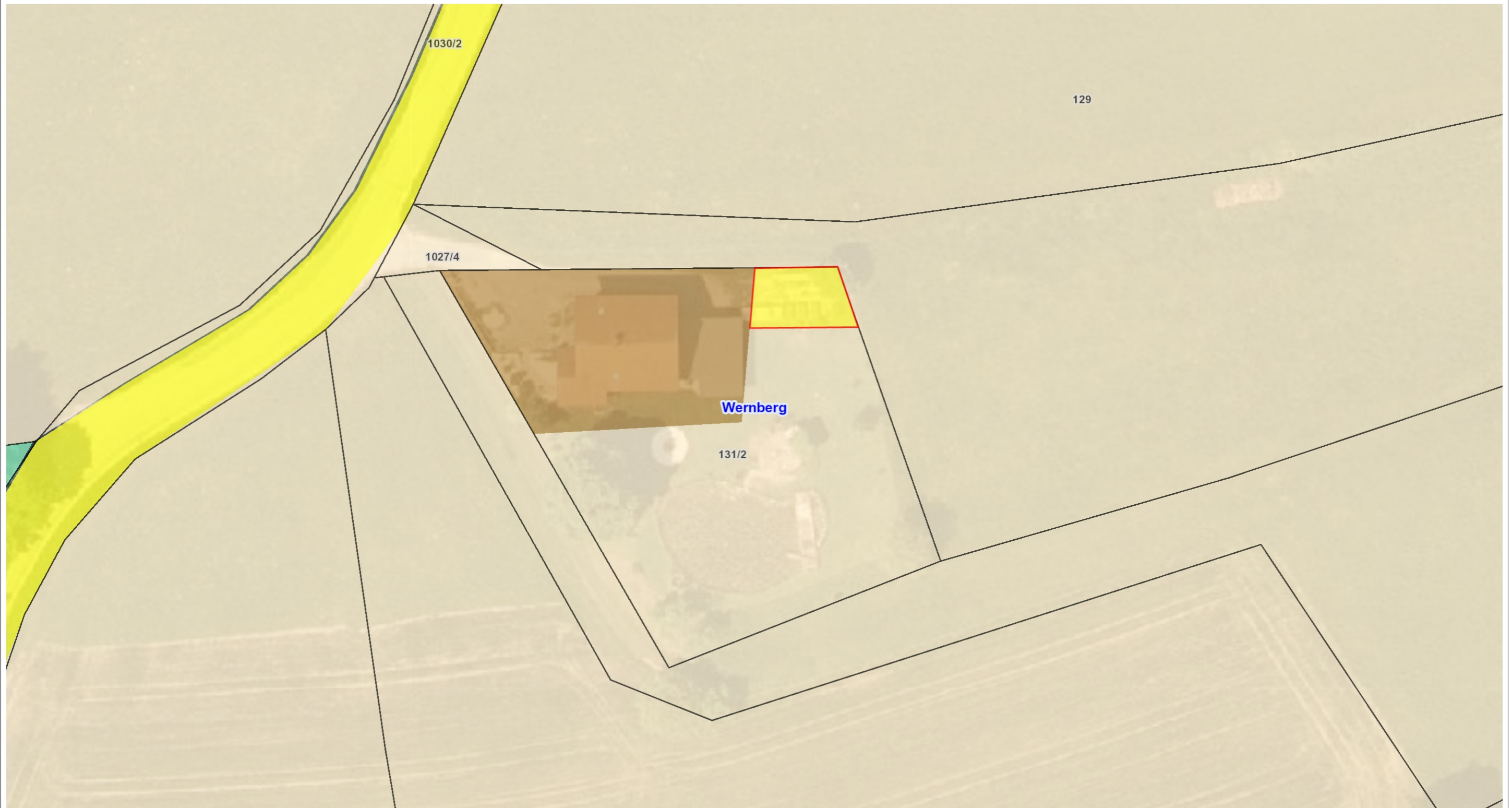

Änderung Flächenwidmungsplan

04-2024

Gemeinde: **Wernberg**
Katastralgemeinde: **75451 Umberg**
Grundstücke: **20/11**
Fläche [m²]: **98**
Von Widmung: **Grünland-Erholungsfläche**
In Widmung: **Bauland-Dorfgebiet**

Auflage
von: bis:

Gemeinderatsbeschluss vom:

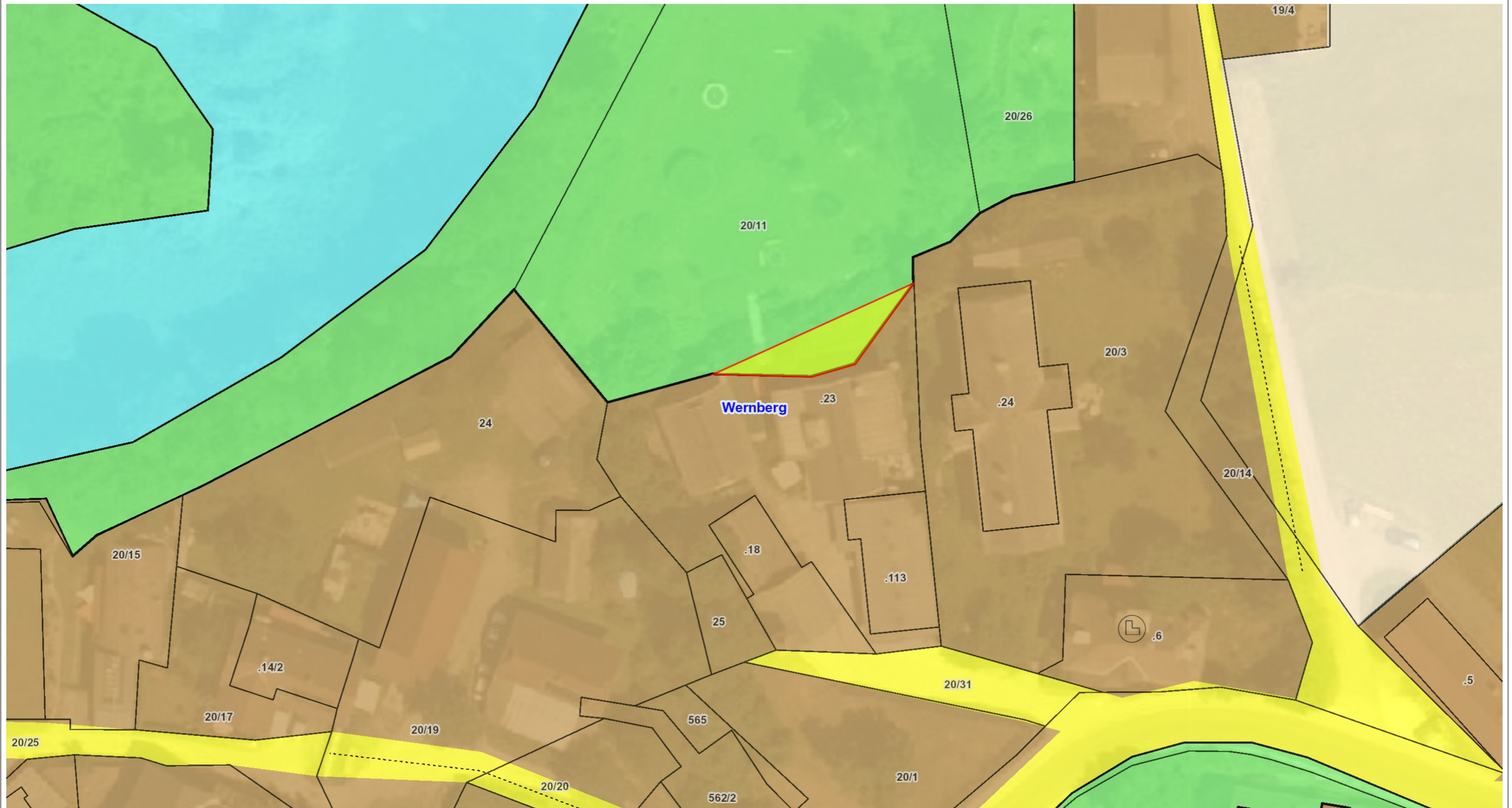

Änderung Flächenwidmungsplan

05-2024

Gemeinde: **Wernberg**
Katastralgemeinde: **38 Sand**
Grundstücke: **355/1**
Fläche [m²]: **842**
Von Widmung: **Grünland-Für die Land- und Forstwirtschaft bestimmte Fläche, Ödland**
In Widmung: **Bauland-Dorfgebiet**

Auflage
von: bis:

Gemeinderatsbeschluss vom:

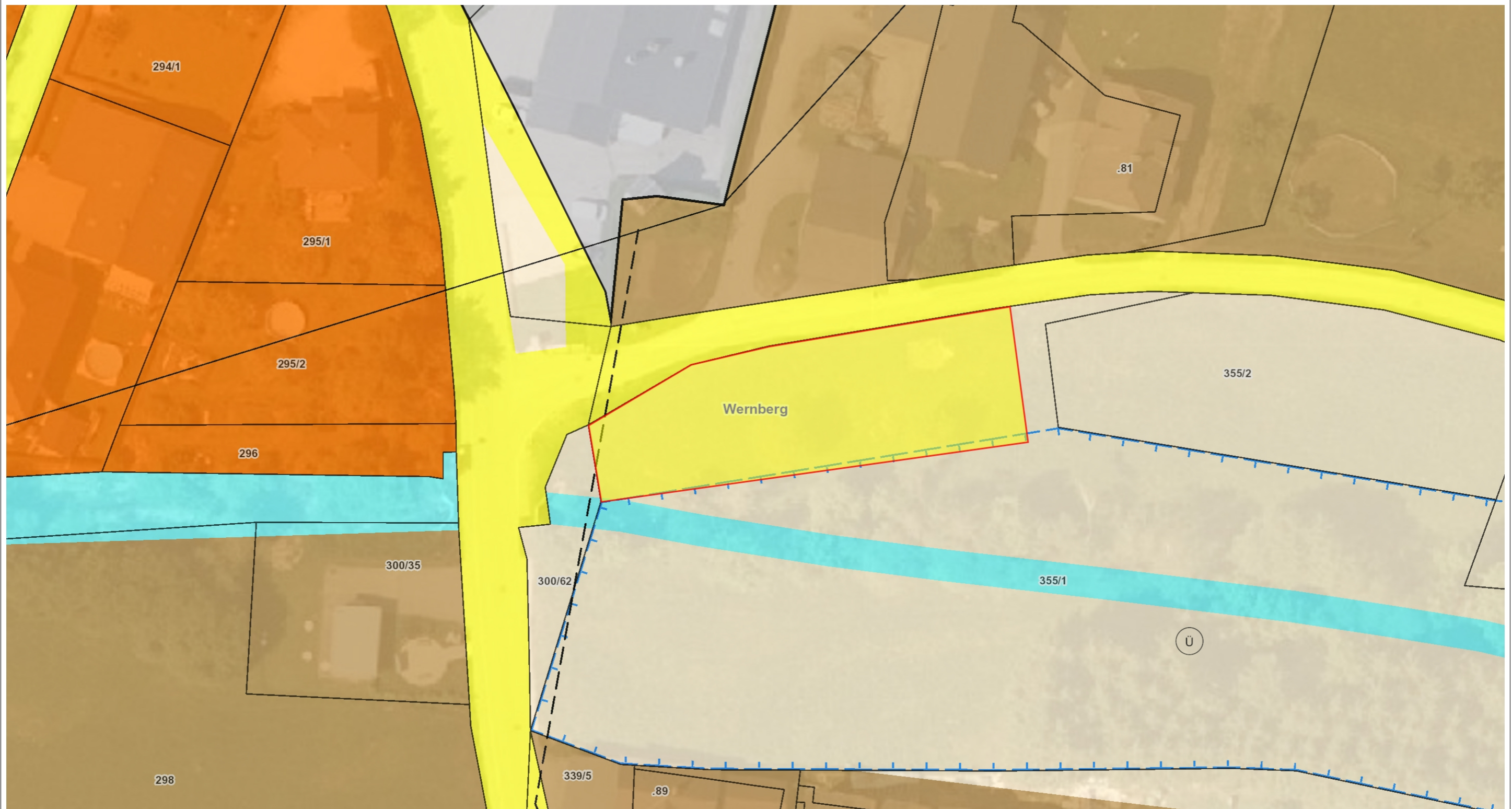

Änderung Flächenwidmungsplan

6a, b-2024

Gemeinde: **Wernberg**
Katastralgemeinde: **75430 Beudorf**
Grundstücke: **843/9**
Fläche [m²]: **16, 16**
Von Widmung: **Grünland-Für die Land- und Forstwirtschaft bestimmte Fläche, Ödland**
In Widmung: **Bauland-Wohngebiet**

Auflage
von: bis:

Gemeinderatsbeschluss vom:

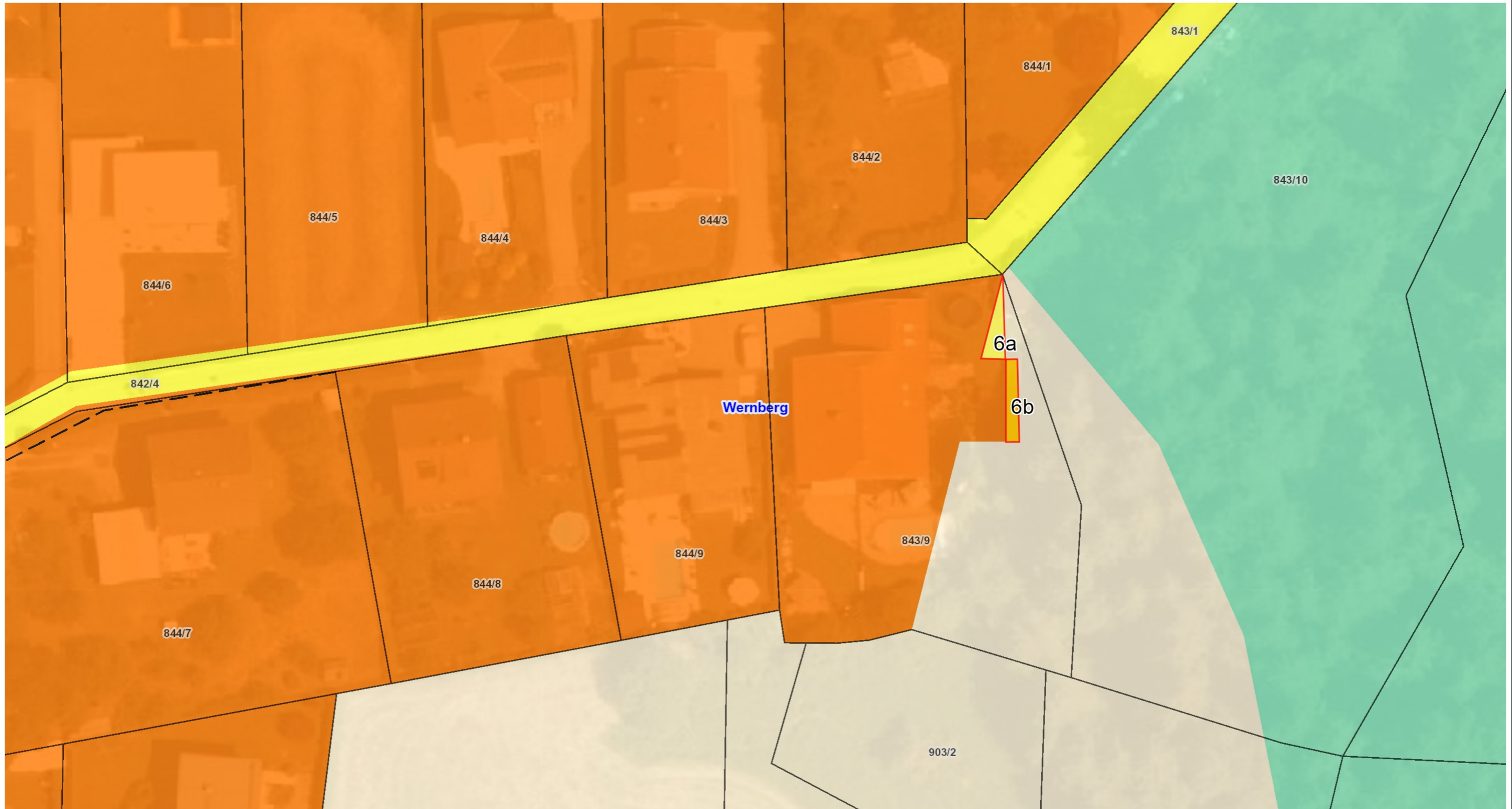

Änderung Flächenwidmungsplan

8-2024

Gemeinde: **Wernberg**
Katastralgemeinde: **75451 Umberg**
Grundstücke: **114/1**
Fläche [m²]: **616**
Von Widmung: **Grünland-Für die Land- und Forstwirtschaft bestimmte Fläche, Ödland**
In Widmung: **Bauland-Dorfgebiet**

Auflage
von: bis:

Gemeinderatsbeschluss vom:

