

Änderung Flächenwidmungsplan

01/2022

LAND  KÄRNTEN
KAGIS

Gemeinde: **Wernberg**
Katastralgemeinde: **75456 Wernberg I**
Grundstück: **217/2**
Fläche (m²): **515**
Von Widmung: **Grünländ-Für die Land- und Forstwirtschaft bestimmte Fläche-Ödland**
in Widmung: **Bauland-Dorfgebiet**

Auflage
vom: **03.10.2023** bis: **03.11.2023**

Gemeinderatsbeschluss vom: **01.12.2023**

Umfang: 92,9m
Fläche: 614,7m²

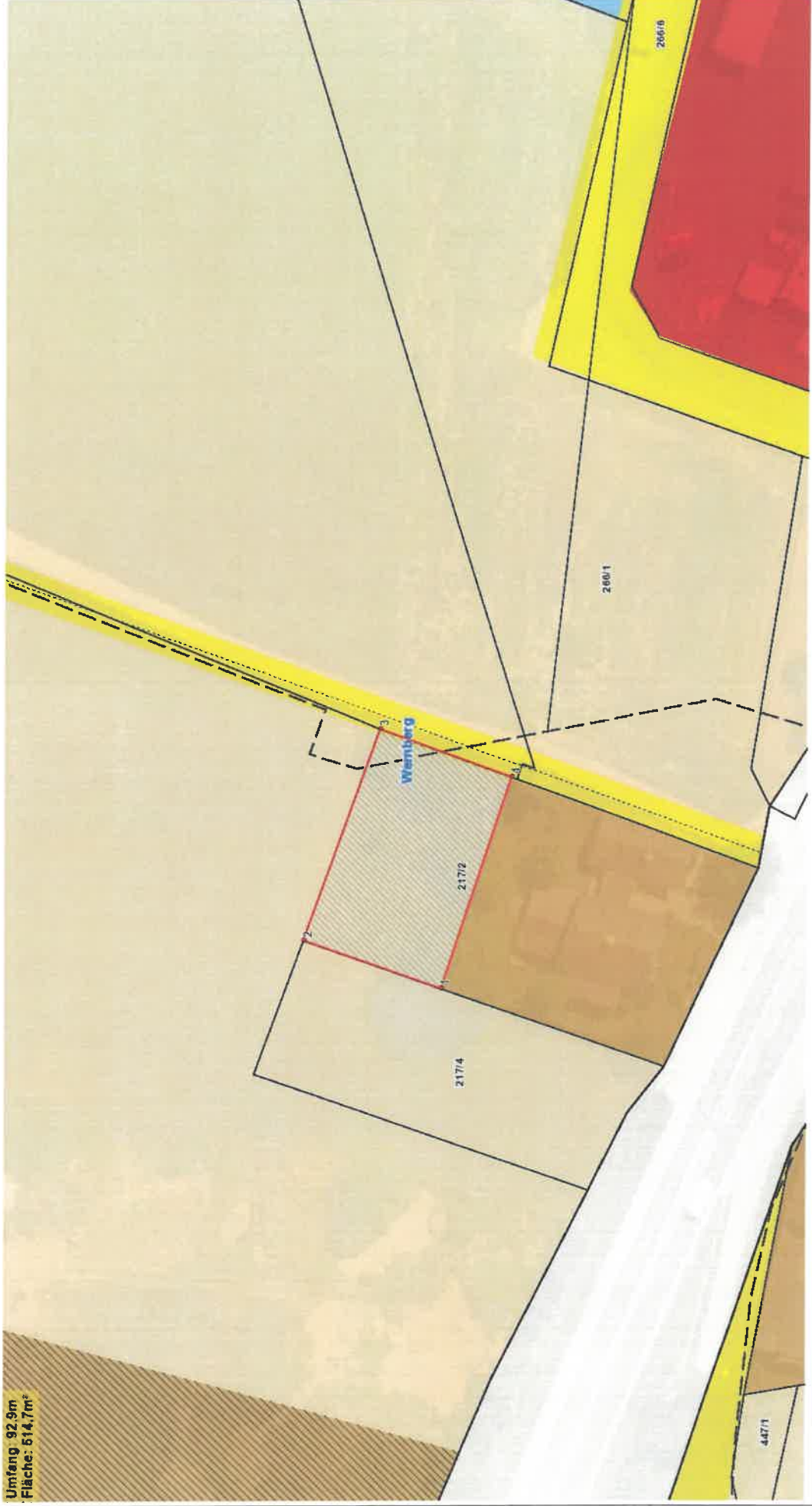

Planausgabe: **31.01.2022**

von:

Maßstab: **1:500**

Änderung Flächenwidmungsplan

07/2022

LAND  KÄRNTEN
KAGIS

Gemeinde: Wernberg
Katastralgemeinde: 75449 Trabenig
Grundstück: 116
Fläche [m²]: 189

Von Widmung: Grünland-Für die Land- und Forstwirtschaft bestimmte Fläche, Ödland
In Widmung: Grünland-Garten- und Gerätehütte

Auflage
von: 03.10.2023 bis: 03.11.2023

Gemeinderatsbeschluss vom: 01.12.2023



Planausgabe: 22.12.2022

von:

Maßstab: 1:250

Änderung Flächenwidmungsplan

08/2022

LAND  KÄRNTEN
KAGIS

Gemeinde: Wernberg
Katastralgemeinde: 75439 Sand
Grundstücke: 432, 440, 441, 442
Fläche (m²): 3758 **KOYELIGERTE FLÄCHE 3245 m²**
Von Widmung: Grünland-Für die Land- und Forstwirtschaft bestimmte Flächen, Ödland
In Widmung: Grünland-Kompostieranlage

Auflage
vom: 03.10.2023

bis: 03.11.2023

Gemeinderatsbeschluss vom: 01.12.2023

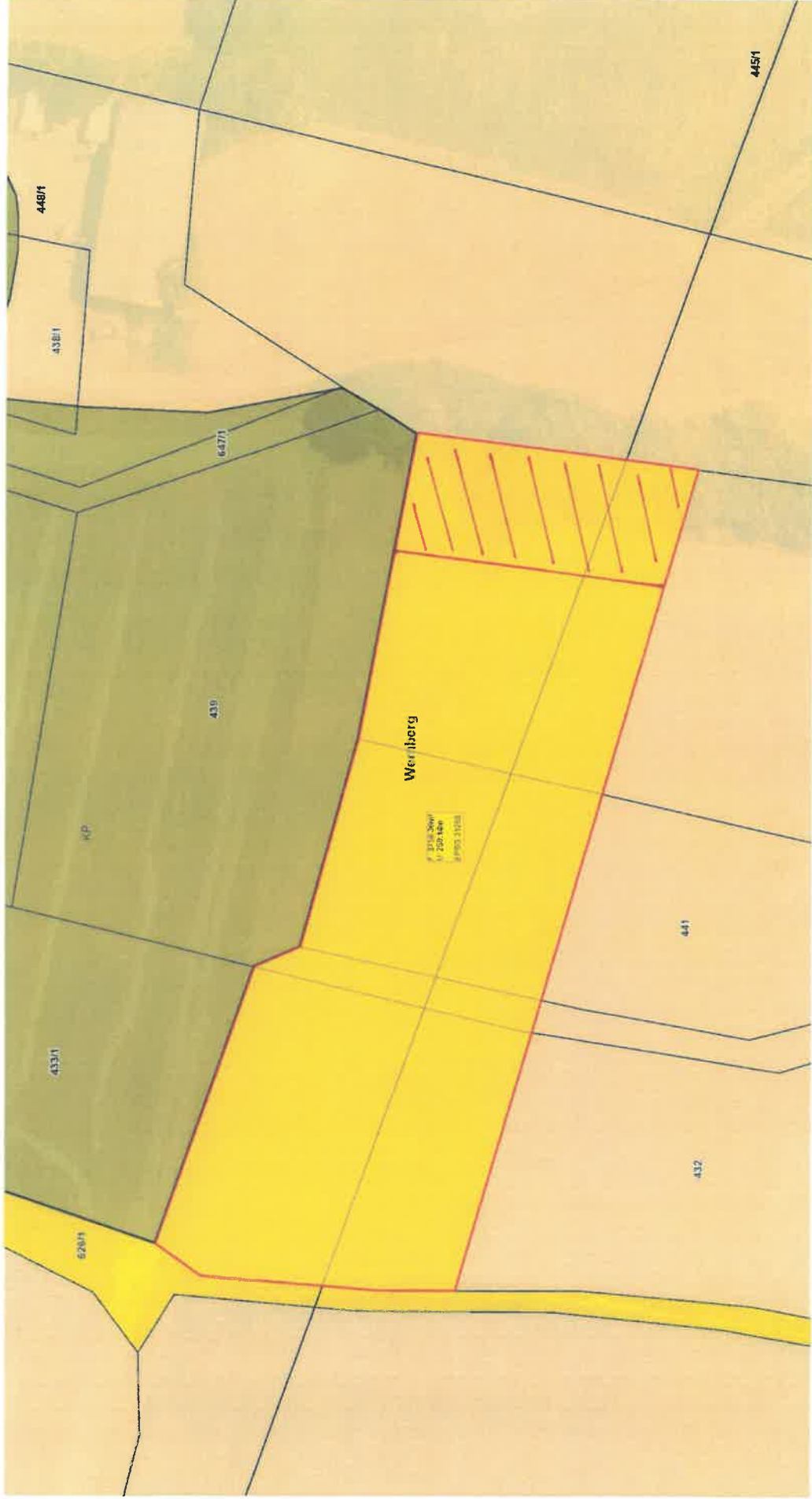

Planungsjahr: 22.12.2022

von:

Maßstab: 1:500

Änderung Flächenwidmungsplan 9/2022

LAND  KÄRNTEN
KAGIS

Gemeinde: **Wernberg**
Katastralgemeinde: **Trabenig**
Grundstück: **.65**
Fläche (m²): **125**
Von Widmung: **Grünland-Für die Land- und Forstwirtschaft bestimmte Fläche, Ödland**
In Widmung: **Grünland-Carport**

Auflage
von: **03.10.2023**

bis: **03.11.2023**

Gemeinderatsbeschluss vom: **01.12.2023**



Planausgabe:

15.06.2023

DKM-Stand: 10.2022

von:

Maßstab: 1:500

Änderung Flächenwidmungsplan 2/2023

LAND  KÄRNTEN
KAGIS

Gemeinde: **Wernberg**
Katastralgemeinde: **75451 Umberg**
Grundstücke: **283/3**
Fläche [m²]: **76 bzw. 207**
Von Widmung: **Grünland - Für die Land- und Forstwirtschaft bestimmte Fläche, Ödland**
in Widmung: **Grünland Carport bzw. Grünland Garten**

Auflage
von: **03.10.2023**

bis: **03.11.2023**

Gemeinderatsbeschluss vom: **01.12.2023**

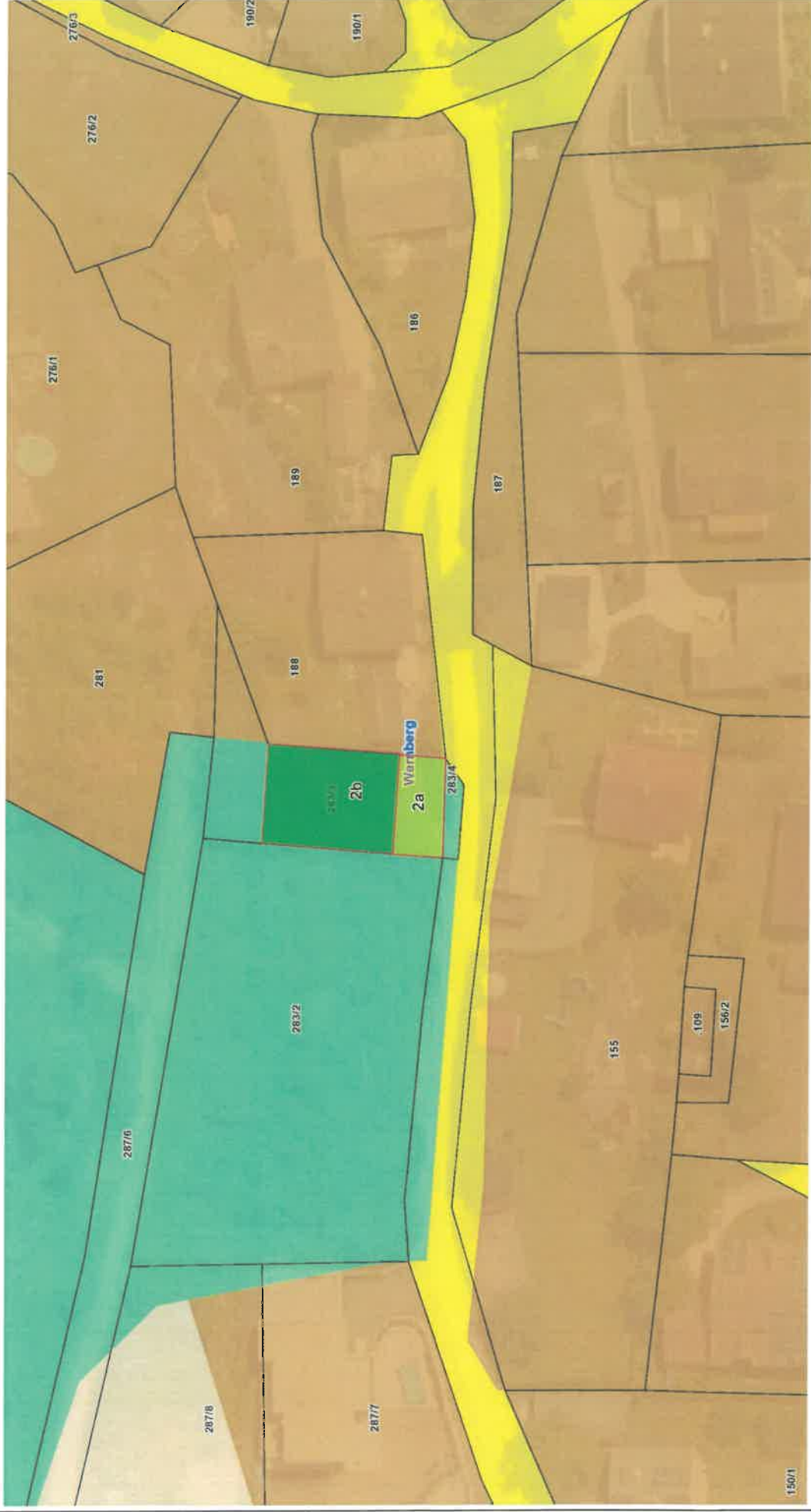

Änderung Flächenwidmungsplan 3/2023

LAND  KÄRNTEN
KAGIS

Gemeinde: Wernberg
Katastralgemeinde: 75430 Neudorf
Grundstück: 1136
Fläche [m²]: 1546
Von Widmung: Grünland - Für die Land- und Forstwirtschaft bestimmte Fläche, Ödland
In Widmung: Bauland - Dorfgebiet

Auflage
von: 03.10.2023 bis: 03.11.2023

Gemeinderatsbeschluss vom: 01.12.2023



Änderung Flächenwidmungsplan

4/2023

LAND KÄRNTEN
KAGIS

Gemeinde: **Wernberg**
Katastralgemeinde: **75430 Neudorf**
Grundstücke: **11, 12**
Fläche [m²]: **835**
Von Widmung: **Grünland - Für die Land- und Forstwirtschaft bestimmte Fläche, Ödland**
In Widmung: **Baufeld - Gemischtes Baugebiet**

Auflage
von: **03.10.2023** bis: **03.11.2023**

Gemeinderatsbeschluss vom: **01.12.2023**

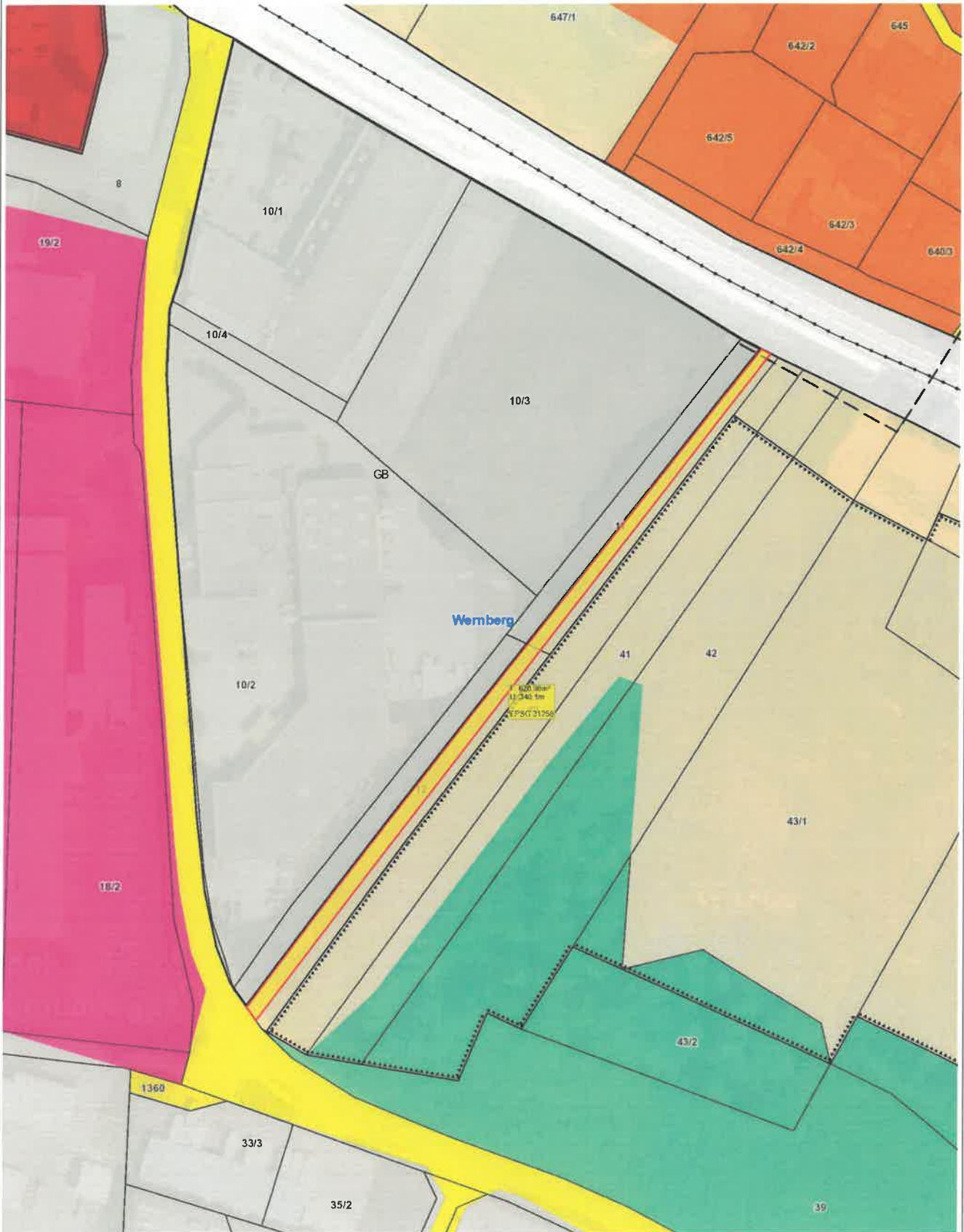

Änderung Flächenwidmungsplan LAND KÄRNTEN

9/2023

KAGIS

Gemeinde: **Wernberg**
Katastralgemeinde: **75430 Neudorf**
Grundstücke: **1117/7**
Fläche [m²]: **871**
Von Widmung: **Grünland-Für die Land- und Forstwirtschaft bestimmte Fläche, Ödland**
in Widmung: **Grünland-Garten**

Auflage
von: **03.10.2023** bis: **03.11.2023**

Gemeinderatsbeschluss vom: **01.12.2023**

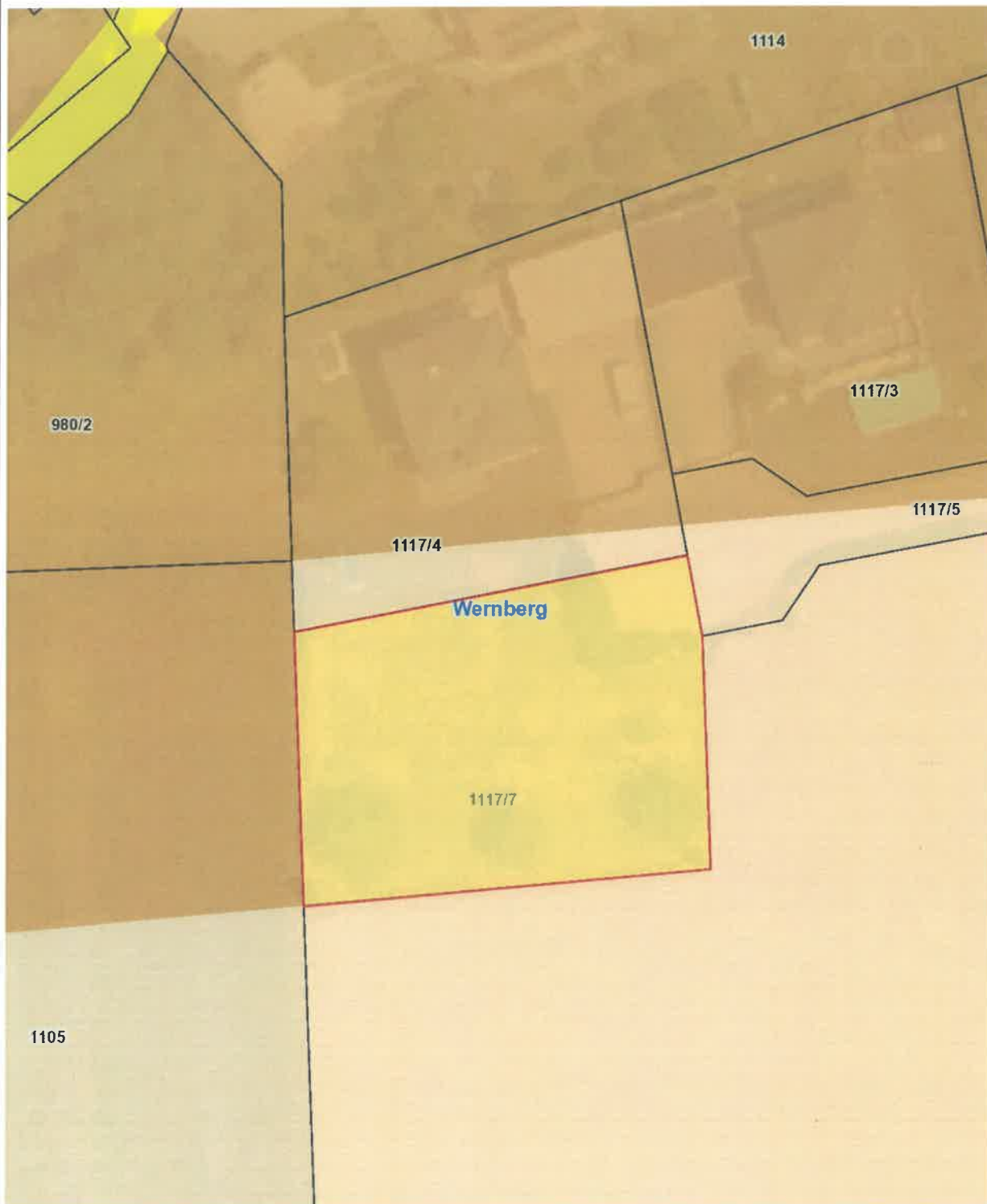

Planausgabe: **10.07.2023** DKM-Stand: 10.2022 von:

Maßstab: **1:500**

