

Änderung Flächenwidmungsplan 02-2022

LAND  KÄRNTEN
KAGIS

Gemeinde: **Wernberg**
Katastralgemeinde: **Sand**
Grundstücke: **246/2**
Fläche [m²]: **229**
Von Widmung: **Grünland - Für die land- und Forstwirtschaft bestimmte Fläche - Ödland**
In Widmung: **Grünland Garten**

Auflage
von: 03.10.2023 bis: 03.11.2023

Gemeinderatsbeschluss vom: 01.12.2023

Umfang: 70,2m
Fläche: 229,0m²

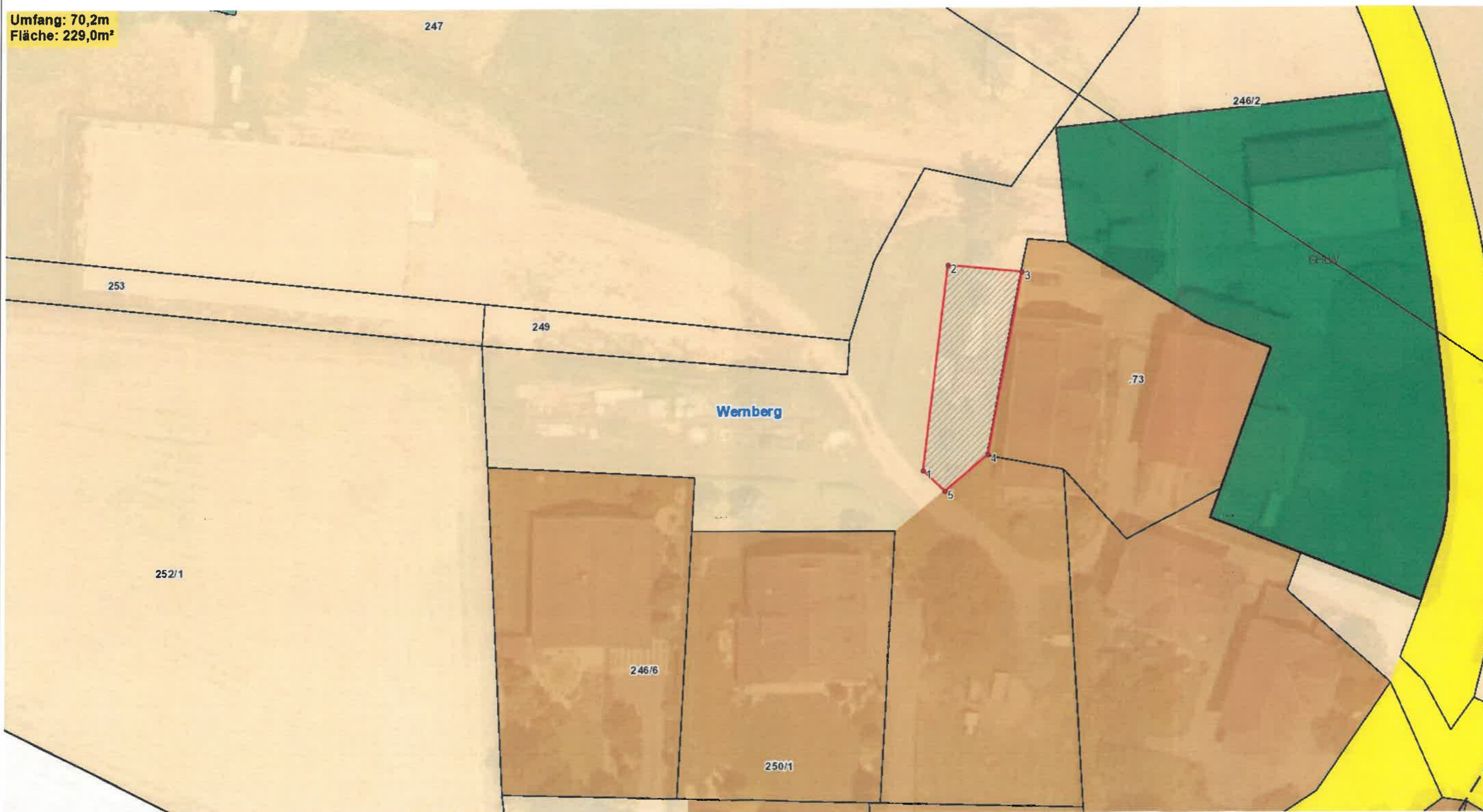

Planausgabe: 25.03.2022

von:

Maßstab: 1:500

Änderung Flächenwidmungsplan 05/2022

LAND  KÄRNTEN
KAGIS

Gemeinde: **Wernberg**
Katastralgemeinde: **75430 Neudorf**
Grundstücke: **843/9**
Fläche [m²]: **ca. 60 m²**
Von Widmung: **Grünland-Für die Land- und Forstwirtschaft bestimmte Fläche-Ödland**
In Widmung: **Bauland-Wohngebiet**

Auflage
von: **03.10.2023** bis: **03.11.2023**

Gemeinderatsbeschluss vom: **01.12.2023**

Umfang: 32,6m
Fläche: 60,6m²

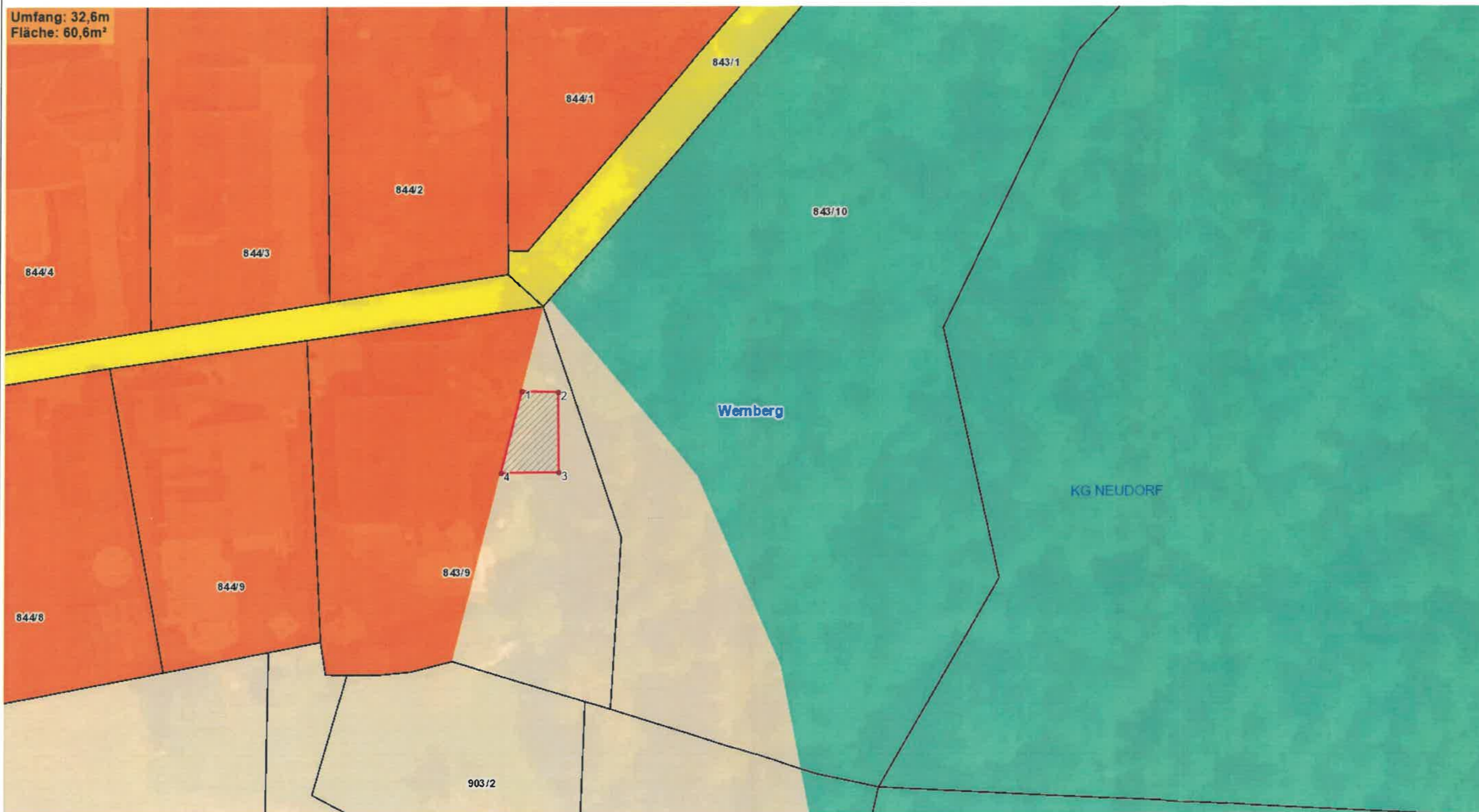

Planausgabe: **17.08.2022**

von:

Maßstab: **1:500**

Änderung Flächenwidmungsplan 8/2023

LAND  KÄRNTEN
KAGIS

Gemeinde: Wernberg
Katastralgemeinde: 75449
Grundstücke: 174
Fläche [m²]: 309m² bzw. 309m²
Von Widmung: Bauland-Dorfgebiet bzw. Grünland-Für die Land- und Forstwirtschaft bestimmte Fläche, Ödland
In Widmung: Grünland-Für die Land- und Forstwirtschaft bestimmte Fläche, Ödland bzw. Bauland-Dorfgebiet

Auflage
von: 03.10.2023 bis: 03.11.2023

Gemeinderatsbeschluss vom: 01.12.2023

