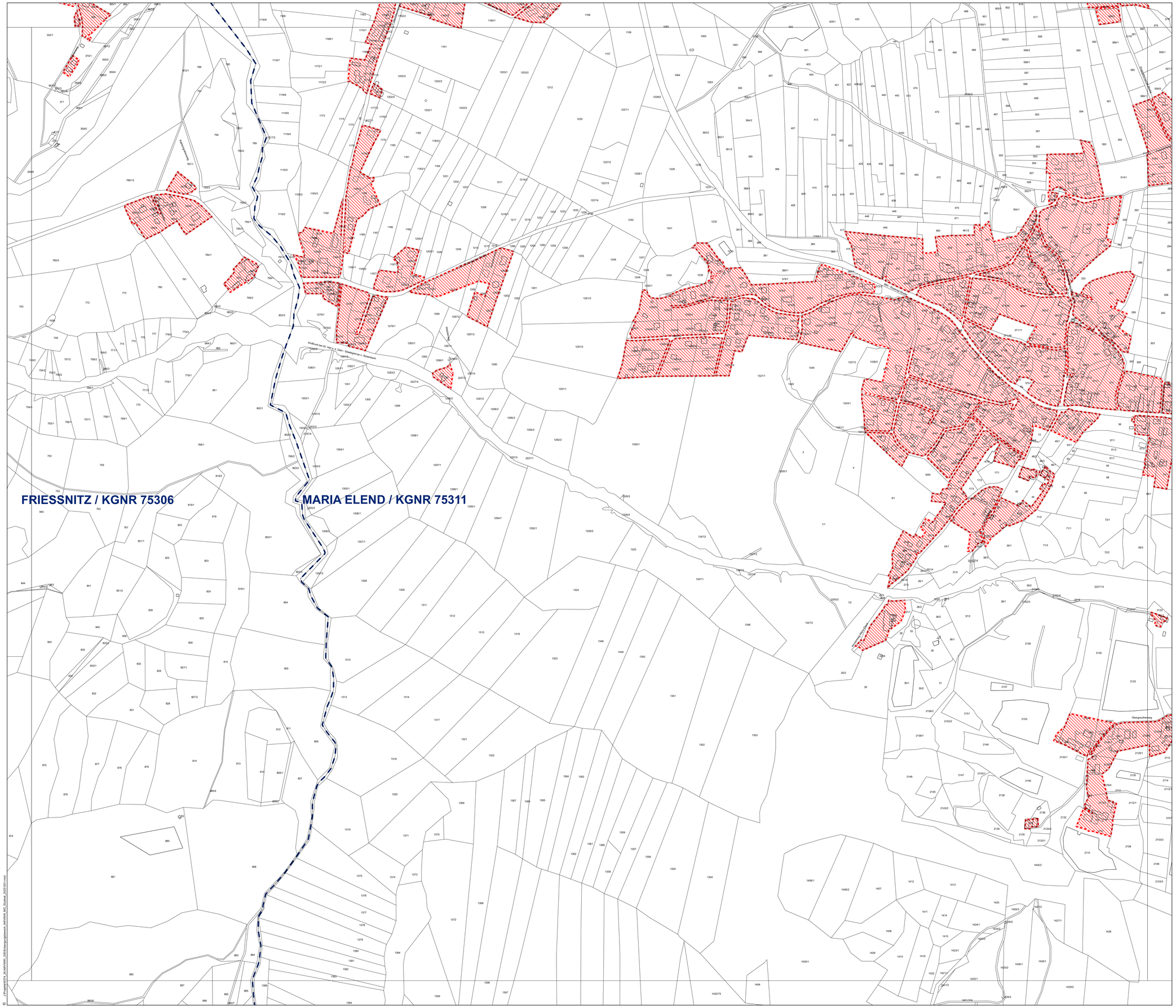

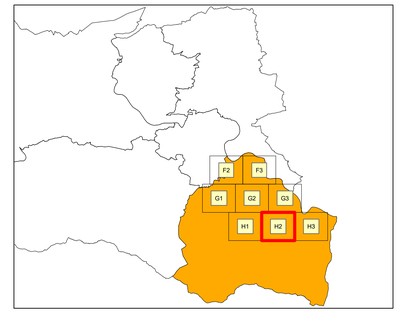

Legende

- Anschlussleitung
- Haltung
- Pflicht- / Entsorgungsbereich
- Grundstückskataster (Stand 2022)
- Grenze Katasttralgemeinde
- Grenze Politische Gemeinde

0 62,5 125 250 Meter

N

REV.	DATUM	BESCHREIBUNG DER ÄNDERUNG	BEARBEITET	GEZEICHNET	GEPRÜFT
3.0	16.11.2020	AKTUALISIERUNG GEMEINDE ST. JAKOB, GEMEINDE VELDEN UND GEMEINDE WERNBERG	gw	gw	
2.0	03.12.2019	AKTUALISIERUNG GEMEINDE ROSEGG, GEMEINDE ST. JAKOB UND GEMEINDE VELDEN	gw	gw	
1.3	26.02.2019	AKTUALISIERUNG GEMEINDE WERNBERG	gw	gw	
6.0	01.12.2023	AKTUALISIERUNG GEMEINDE ROSEGG, ST. JAKOB, VELDEN UND WERNBERG	di	di	
5.0	01.12.2022	AKTUALISIERUNG GEMEINDE ROSEGG, ST. JAKOB, VELDEN UND WERNBERG	gw	gw	
4.0	07.12.2021	AKTUALISIERUNG GEMEINDE ROSEGG, ST. JAKOB, VELDEN UND WERNBERG	gw	gw	

BAUHERR

AWV WW ABWASSERVERBAND WÖRTHERSEE WEST

ABWASSERVERBAND WÖRTHERSEE WEST

BAUVORHABEN

Pflicht- / Entsorgungsbereich des Abwasserverbandes WÖRTHERSEE WEST im Gemeindegebiet der Marktgemeinde St. Jakob im Rosental

PLANUNG

HPC ibk Für die Umwelt. Für die Menschen.

PLANTITEL

Pflicht- / Entsorgungsbereich Marktgemeinde St. Jakob im Rosental Lageplan H2

MASZSTAB	PROJEKT NR.	PLANNUMMER	EINLAGE NR.
1:2 500	K074_26	K074_26-LP-H2	-
			M² 1,0