



Gemeinde
Afritz am See

Europastraße 8, 9524 Villach
Telefon: 04242 23323
E-Mail: office@l-w-k.at
www.l-w-k.at



Art des Planes: Lageplan zum Umwidmungsantrag

VPG-Nummer: 1/2024

Ergänzende
Informationen:

Grundstück Nr.: Teilflächen: 374/1 (ca. 1.663 m²), 370 (ca. 68 m²), 372 (ca. 1.362 m²), 375 (ca. 54 m²)

Katastralgemeinde: Berg ob Afritz (75404)

Maßstab: 1:1.000

Stand: 09.10.2024
DKM 10/2023

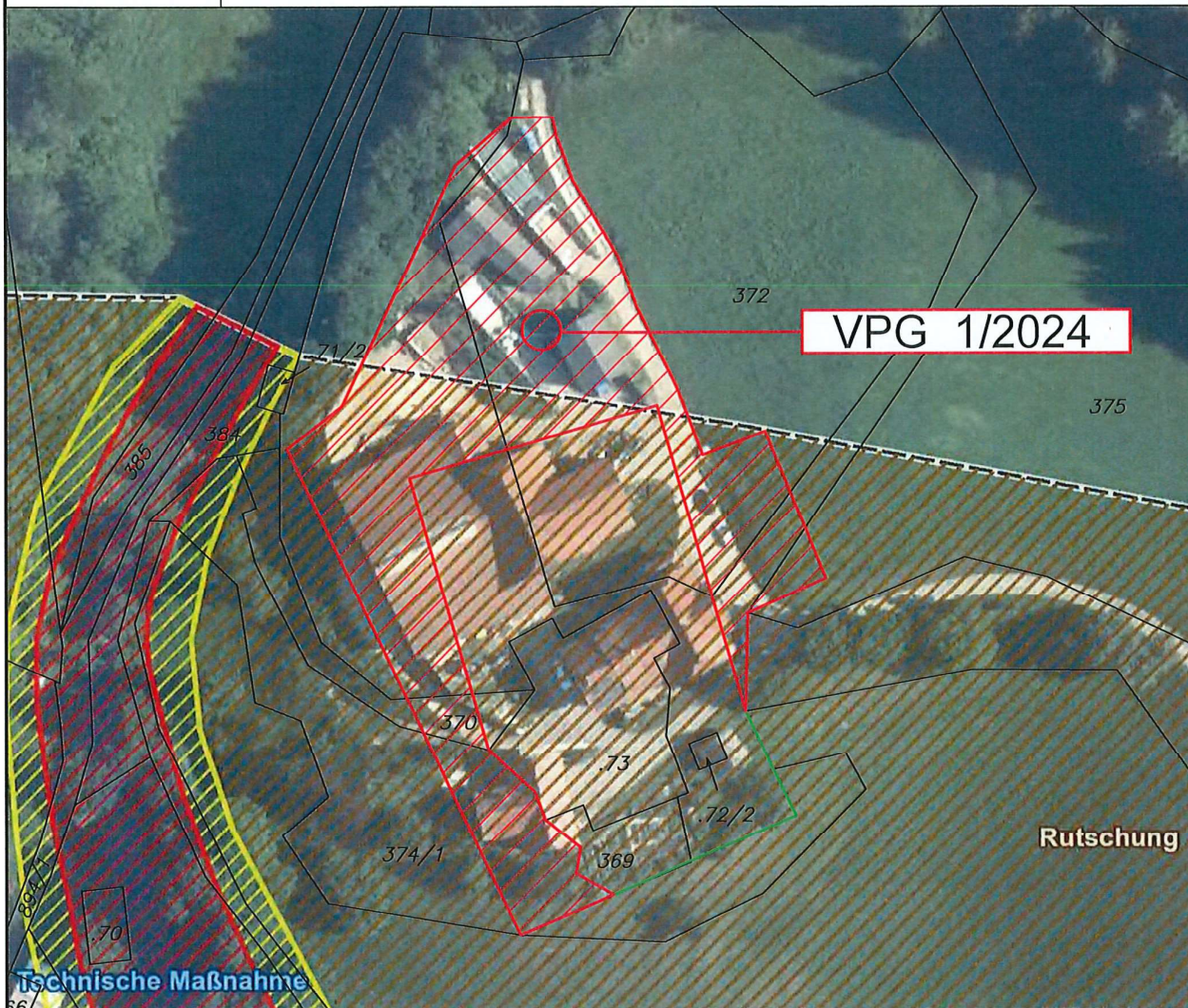

Widmungsänderung von: Grünland - Für die Land- und Forstwirtschaft bestimmte Fläche, Ödland

Widmungsänderung in: Grünland - Hofstelle eines land- und forstwirtschaftlichen Betriebes

Kundmachung: von _____ bis _____

Flächenausmaß: ca. 3.147 m²

Gemeinderatsbeschluss in der
Sitzung vom: _____
Zahl: _____



Gemeinde
Aflitz am See

Europastraße 8, 9524 Villach
Telefon: 04242 23323
E-Mail: office@l-w-k.at
www.l-w-k.at



Art des Planes:

Ausschnitt aus dem
Örtlichen Entwicklungskonzept

VPG-Nummer: 1/2024

Ergänzende
Informationen:

Beschluss Gemeinderat: 06.09.2013

Blattschnitt: OST

Maßstab: 1:5.000

Stand: 09.10.2024

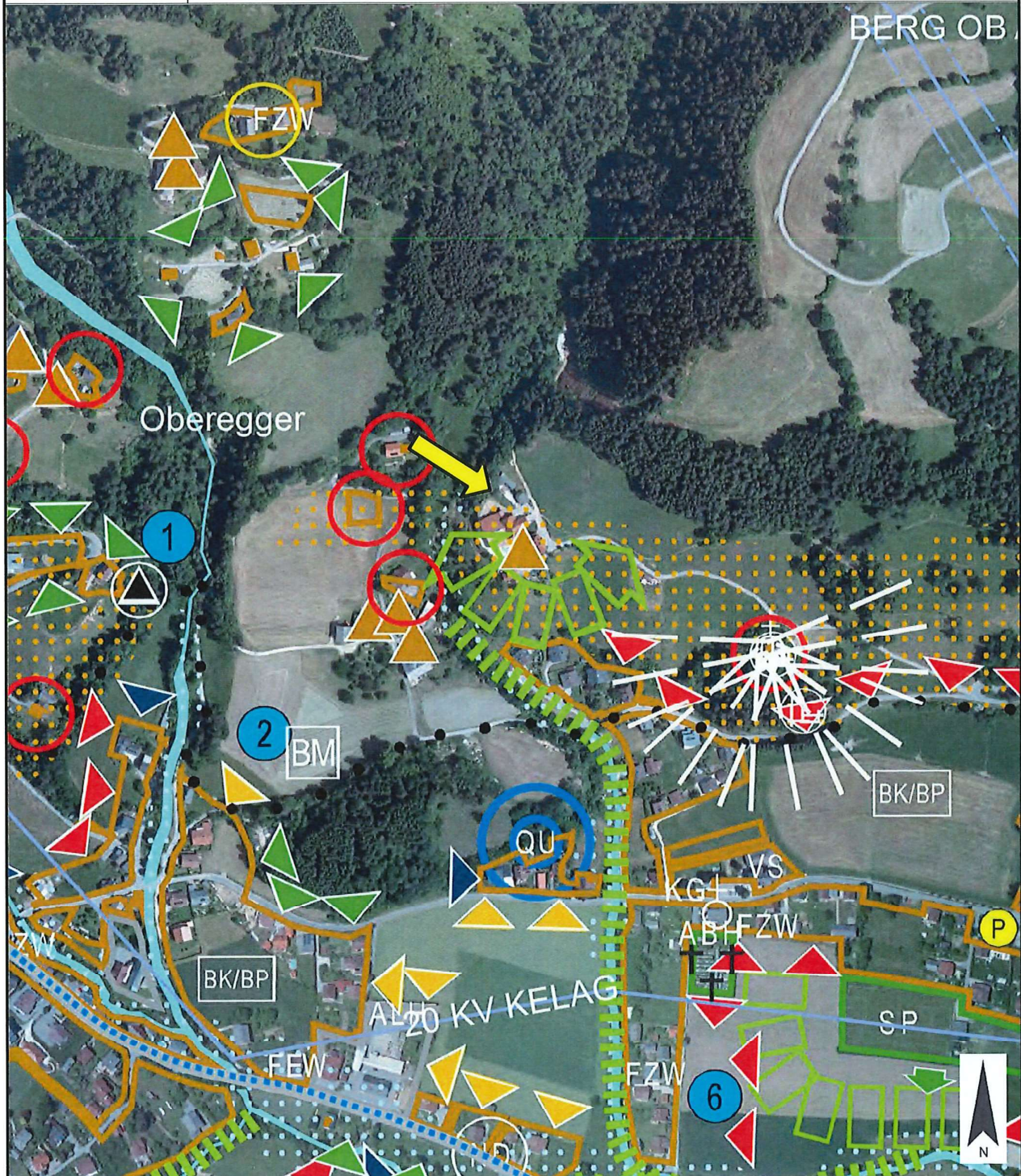



Gemeinde
Afritz am See

Europastraße 8, 9524 Villach
Telefon: 04242 23323
E-Mail: office@l-w-k.at
www.l-w-k.at



Art des Planes: Lageplan zum Umwidmungsantrag

VPG-Nummer: 2/2024

Ergänzende
Informationen:

Grundstück Nr.: Teilflächen: 924 (ca. 488 m²), 921 (ca. 914 m²), 917/1 (ca. 458 m²), 916/1 (ca. 2.001 m²)

Katastralgemeinde: Afritz (75401)

Maßstab: 1:1.000

Stand: 24.07.2024
DKM 10/2023

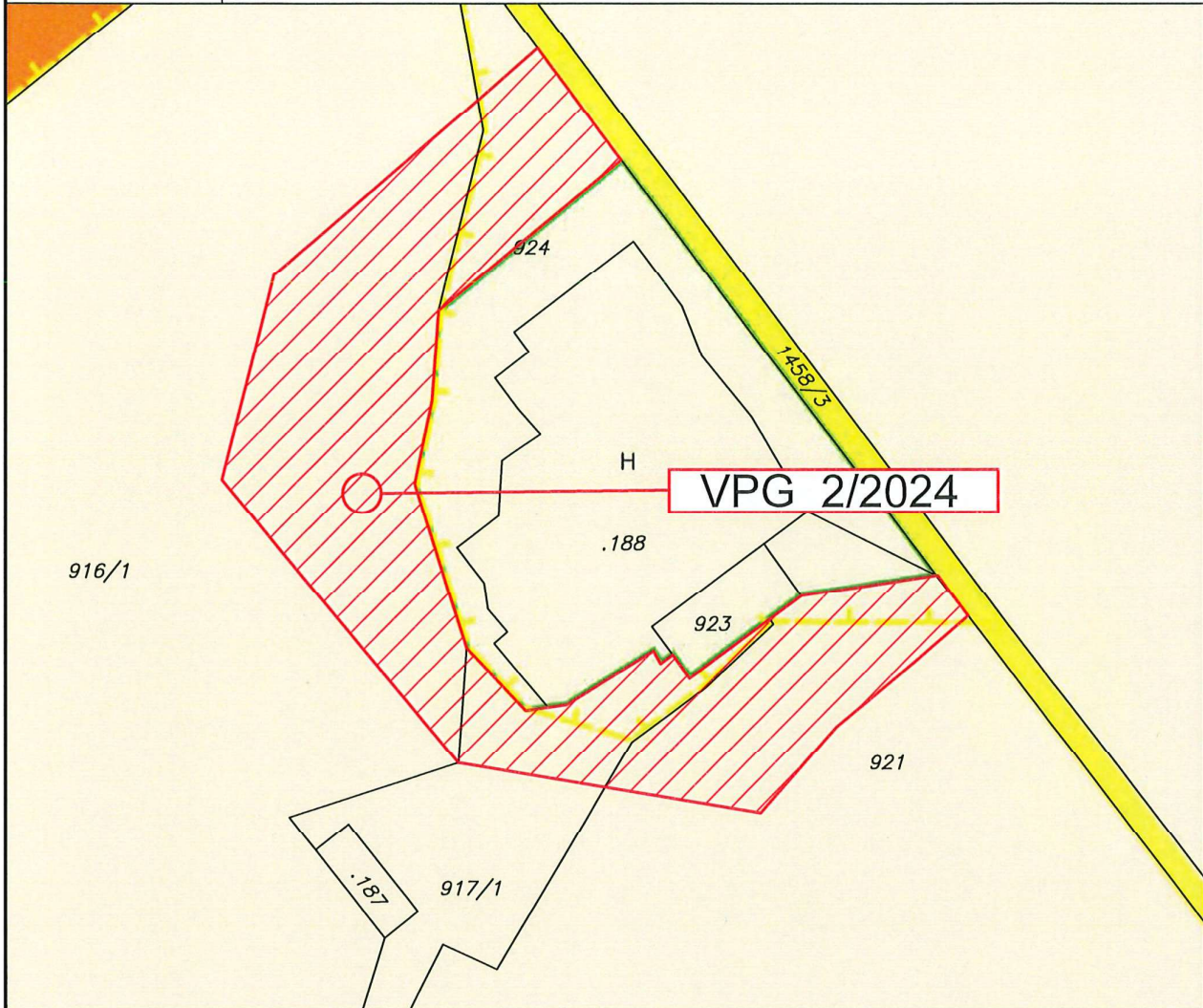

Widmungsänderung von: Grünland - Für die Land- und Forstwirtschaft bestimmte Fläche, Ödland

Widmungsänderung in: Grünland - Hofstelle eines land- und forstwirtschaftlichen Betriebes

Kundmachung: von _____ bis _____

Flächenausmaß: ca. 3.861 m²

Gemeinderatsbeschluss in der
Sitzung vom: _____
Zahl: _____



Gemeinde
Afritz am See

Europastraße 8, 9524 Villach
Telefon: 04242 23323
E-Mail: office@l-w-k.at
www.l-w-k.at



Art des Planes: Lageplan zum Umwidmungsantrag

VPG-Nummer: 2/2024

Ergänzende
Informationen:

Grundstück Nr.: Teilflächen: 924 (ca. 488 m²), 921 (ca. 914 m²), 917/1 (ca. 458 m²), 916/1 (ca. 2.001 m²)

Katastralgemeinde: Afritz (75401)

Maßstab: 1:1.000

Stand: 24.07.2024
DKM 10/2023



Widmungsänderung von: Grünland - Für die Land- und Forstwirtschaft bestimmte Fläche, Ödland

Widmungsänderung in: Grünland - Hofstelle eines land- und forstwirtschaftlichen Betriebes

Kundmachung: von _____ bis _____

Flächenausmaß: ca. 3.861 m²

Gemeinderatsbeschluss in der
Sitzung vom: _____
Zahl: _____



Gemeinde
Afritz am See

Europastraße 8, 9524 Villach
Telefon: 04242 23323
E-Mail: office@l-w-k.at
www.l-w-k.at



Art des Planes:

Ausschnitt aus dem
Örtlichen Entwicklungskonzept

VP-Nummer: 2/2024

Ergänzende
Informationen:

Beschluss Gemeinderat: 06.09.2013

Blattschnitt: OST

Maßstab: 1:5.000

Stand: 24.07.2024

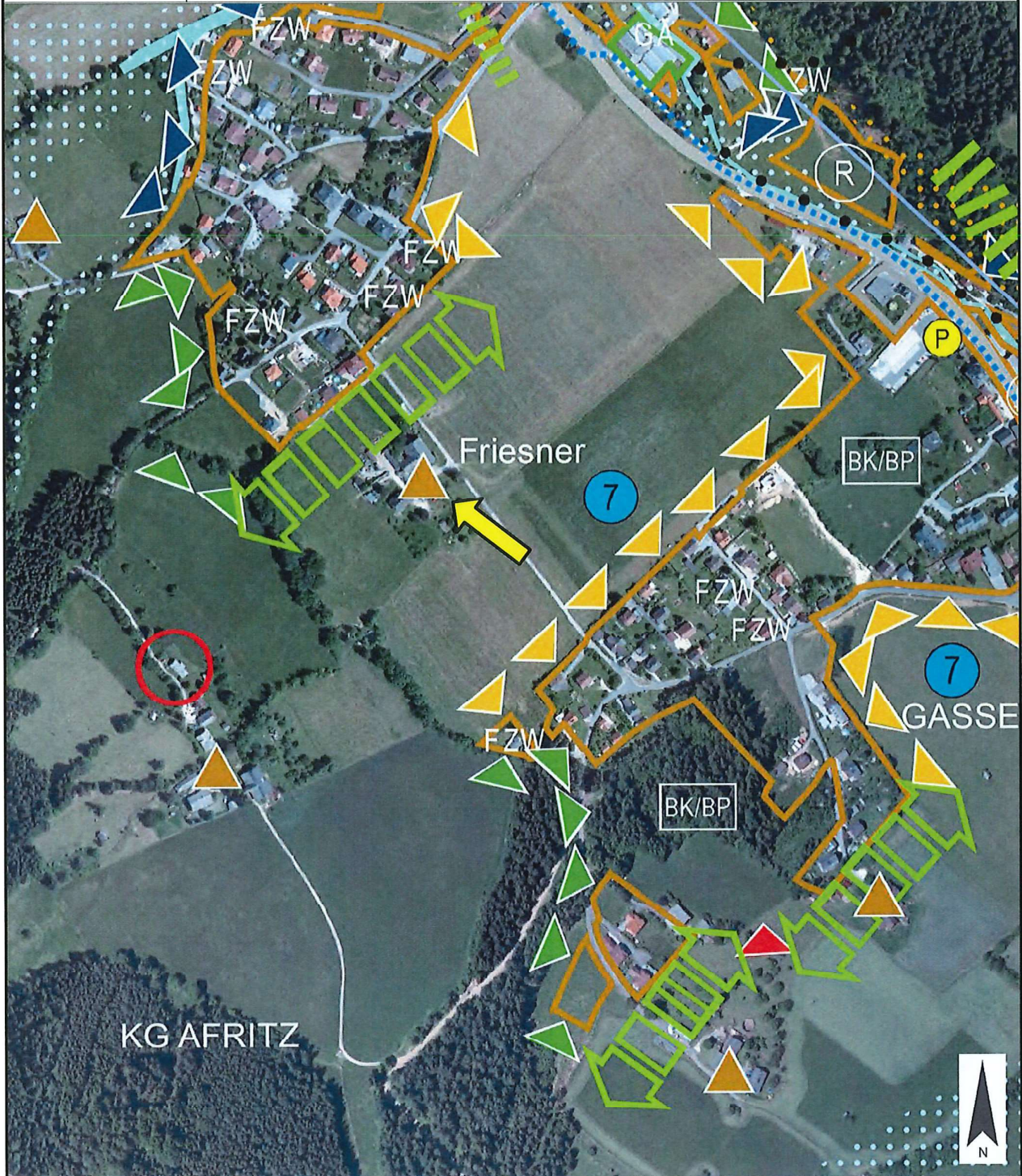



Gemeinde
Afritz am See

Europastraße 8, 9524 Villach
Telefon: 04242 23323
E-Mail: office@l-w-k.at
www.l-w-k.at



Art des Planes: Lageplan zum Umwidmungsantrag

VPG-Nummer: 3/2024

Ergänzende
Informationen:

Grundstück Nr.: Teilflächen: 380/1 (ca. 761 m²), 381/4 (ca. 26 m²)

Katastralgemeinde: Afritz (75401)

Maßstab: 1:1.000

Stand: 21.10.2024
DKM 04/2024

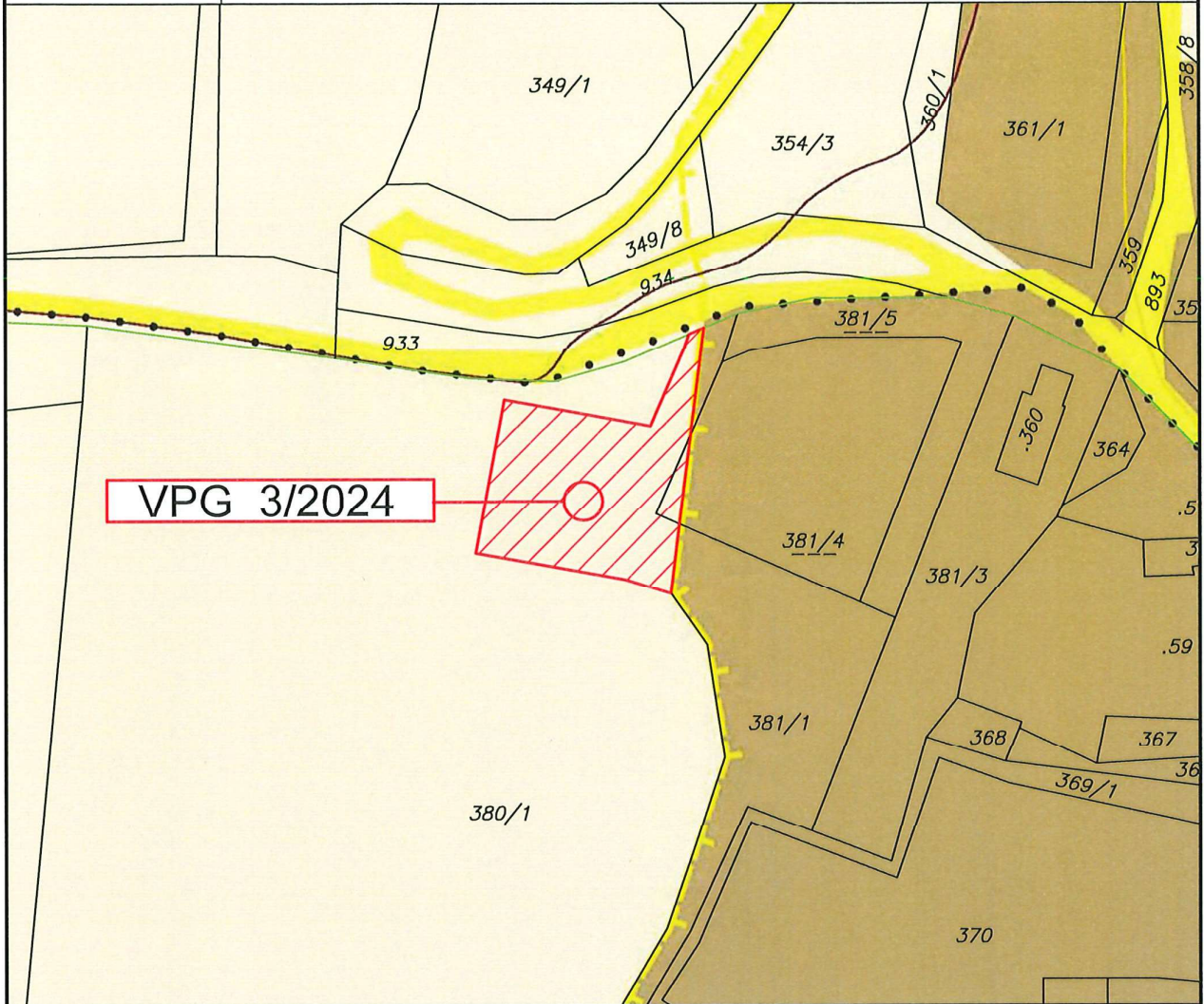

Widmungsänderung von: Grünland - Für die Land- und Forstwirtschaft bestimmte Fläche, Ödland

Widmungsänderung in: Bauland - Dorfgebiet

Kundmachung: von _____ bis _____

Flächenausmaß: ca. 787 m²

Gemeinderatsbeschluss in der
Sitzung vom: _____
Zahl: _____



Gemeinde
Afritz am See

Europastraße 8, 9524 Villach
Telefon: 04242 23323
E-Mail: office@l-w-k.at
www.l-w-k.at



Art des Planes: Lageplan zum Umwidmungsantrag

VPG-Nummer: 3/2024

Ergänzende
Informationen:

Grundstück Nr.: Teilflächen: 380/1 (ca. 761 m²), 381/4 (ca. 26 m²)

Katastralgemeinde: Afritz (75401)

Maßstab: 1:1.000

Stand: 21.10.2024
DKM 04/2024

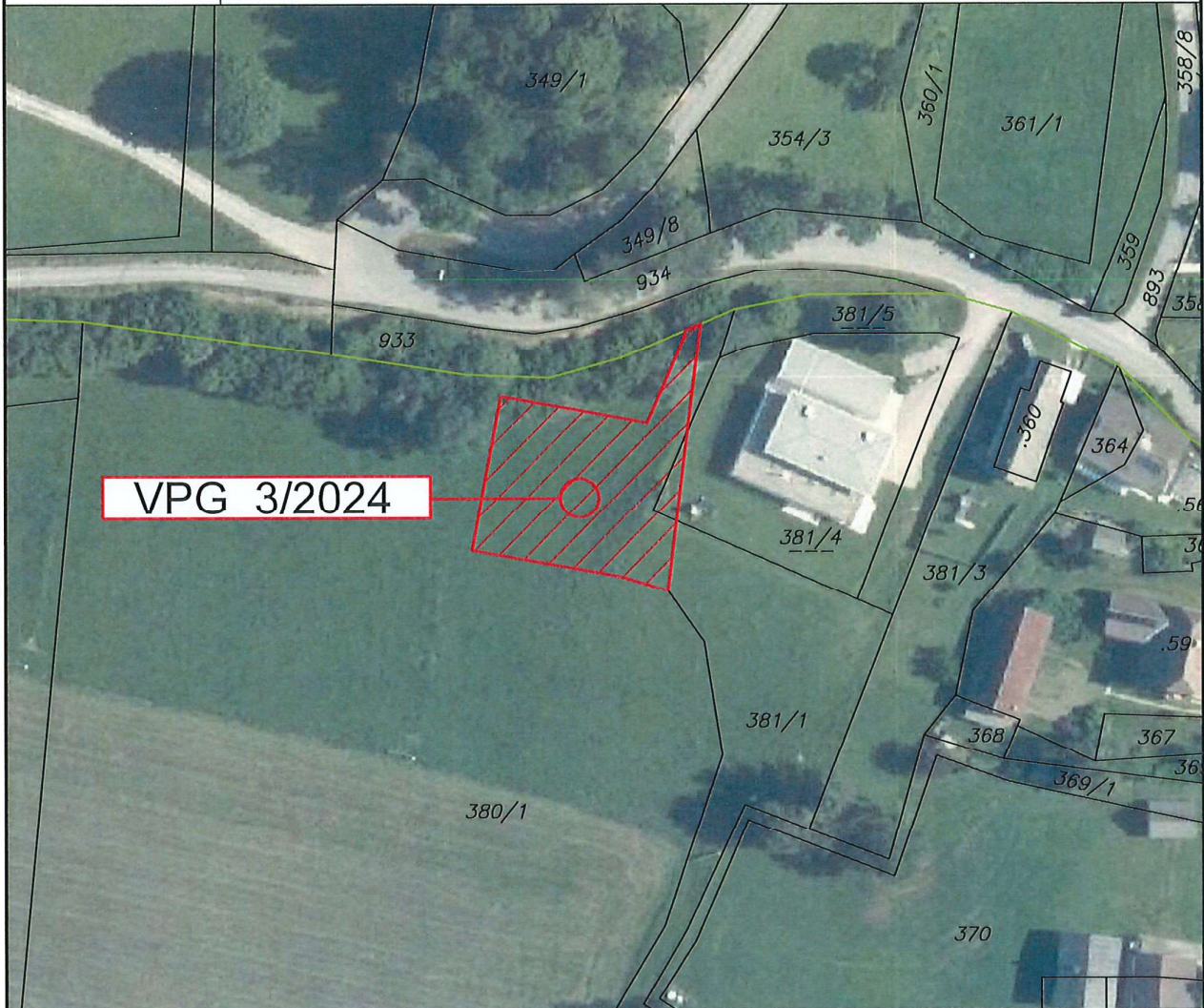

Widmungsänderung von: Grünland - Für die Land- und Forstwirtschaft bestimmte Fläche, Ödland

Widmungsänderung in: Bauland - Dorfgebiet

Kundmachung: von _____ bis _____

Flächenausmaß: ca. 787 m²

Gemeinderatsbeschluss in der
Sitzung vom: _____
Zahl: _____



Gemeinde
Afritz am See

Europastraße 8, 9524 Villach
Telefon: 04242 23323
E-Mail: office@l-w-k.at
www.l-w-k.at



Art des Planes: Gefahrenzonenplan

VPG-Nummer: 3/2024

Ergänzende
Informationen:

Grundstück Nr.: Teilflächen: 380/1 (ca. 761 m²), 381/4 (ca. 26 m²)

Katastralgemeinde: Afritz (75401)

Maßstab: 1:1.000

Stand: 21.10.2024
DKM 04/2024

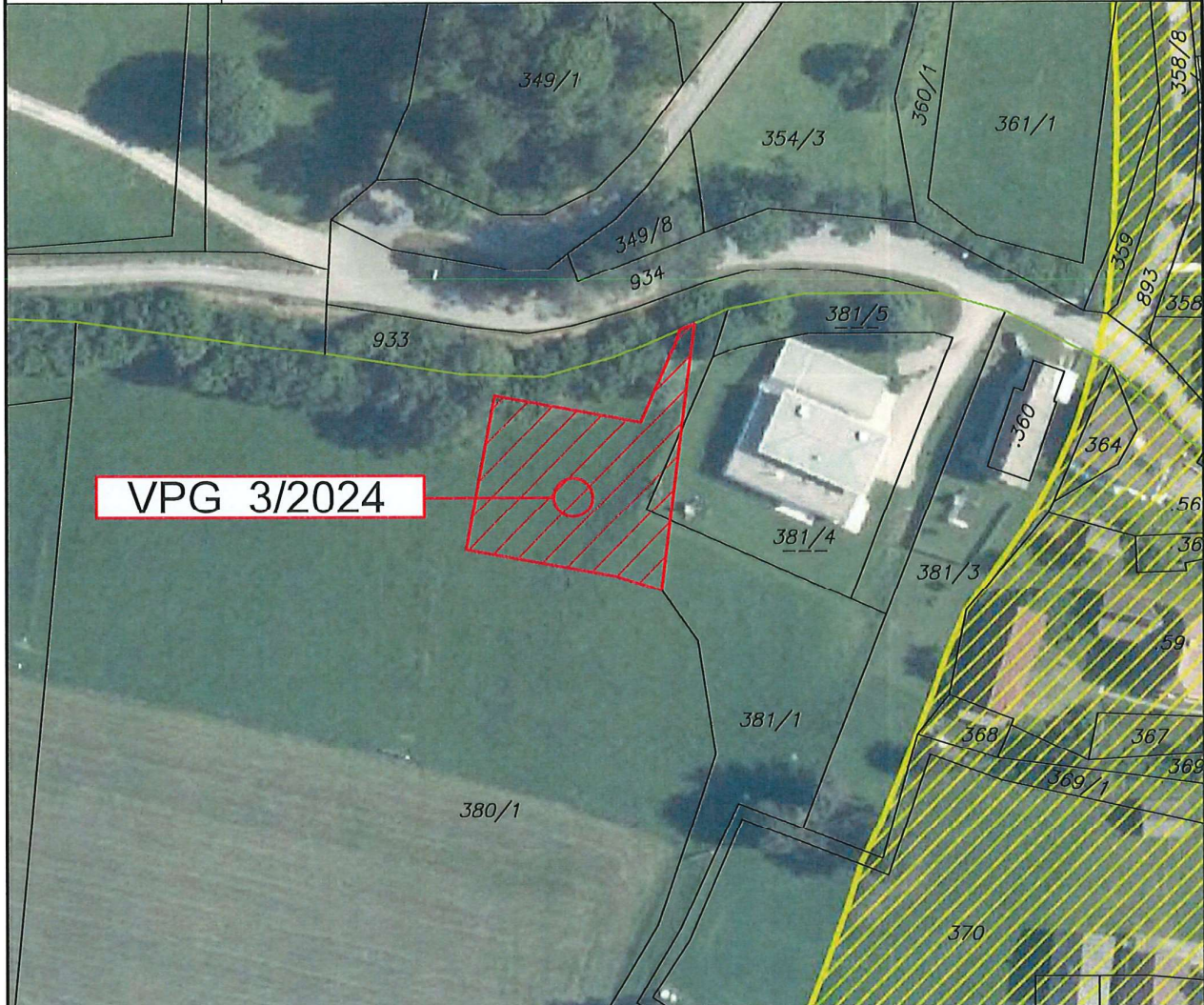

Widmungsänderung von: Grünland - Für die Land- und Forstwirtschaft bestimmte Fläche, Ödland

Widmungsänderung in: Bauland - Dorfgebiet

Kundmachung: von _____ bis _____

Flächenausmaß: ca. 787 m²

Gemeinderatsbeschluss in der
Sitzung vom: _____
Zahl: _____



Gemeinde
Aflitz am See

Europastraße 8, 9524 Villach
Telefon: 04242 23323
E-Mail: office@l-w-k.at
www.l-w-k.at



Art des Planes:

Ausschnitt aus dem
Örtlichen Entwicklungskonzept

VP-Nummer: 3/2024

Ergänzende
Informationen:

Beschluss Gemeinderat: 06.09.2013

Blattschnitt: OST

Maßstab: 1:5.000

Stand: 21.10.2024

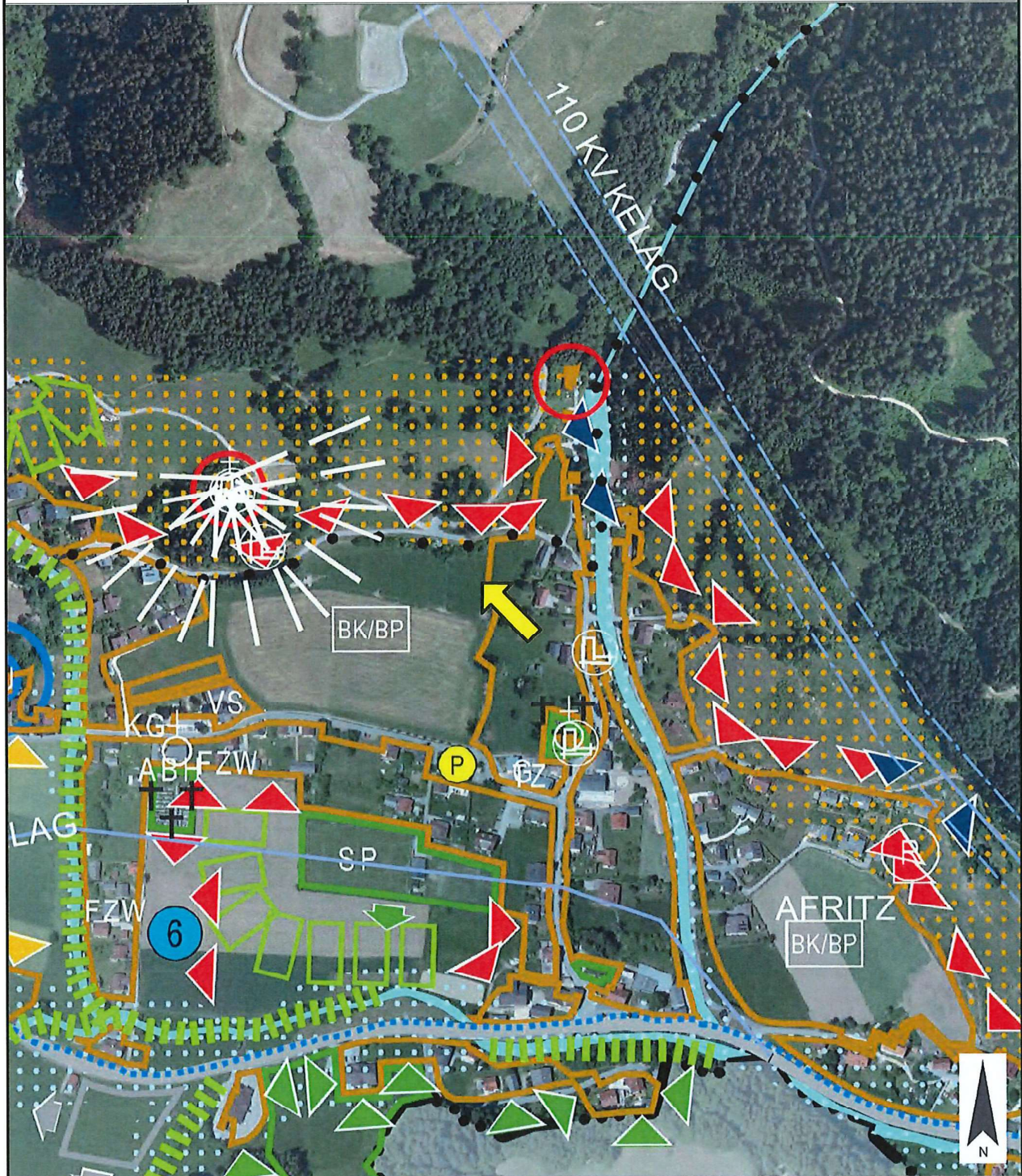



Gemeinde
Afritz am See

Europastraße 8, 9524 Villach
Telefon: 04242 23323
E-Mail: office@l-w-k.at
www.l-w-k.at



Art des Planes: Lageplan zum Umwidmungsantrag

VP-Nummer: 4/2024

Ergänzende
Informationen:

Grundstück Nr.: Teilfläche: 437/2 (ca. 534 m²)

Katastralgemeinde: Berg ob Afritz (75404)

Maßstab: 1:1.000

Stand: 24.07.2024
DKM 04/2024

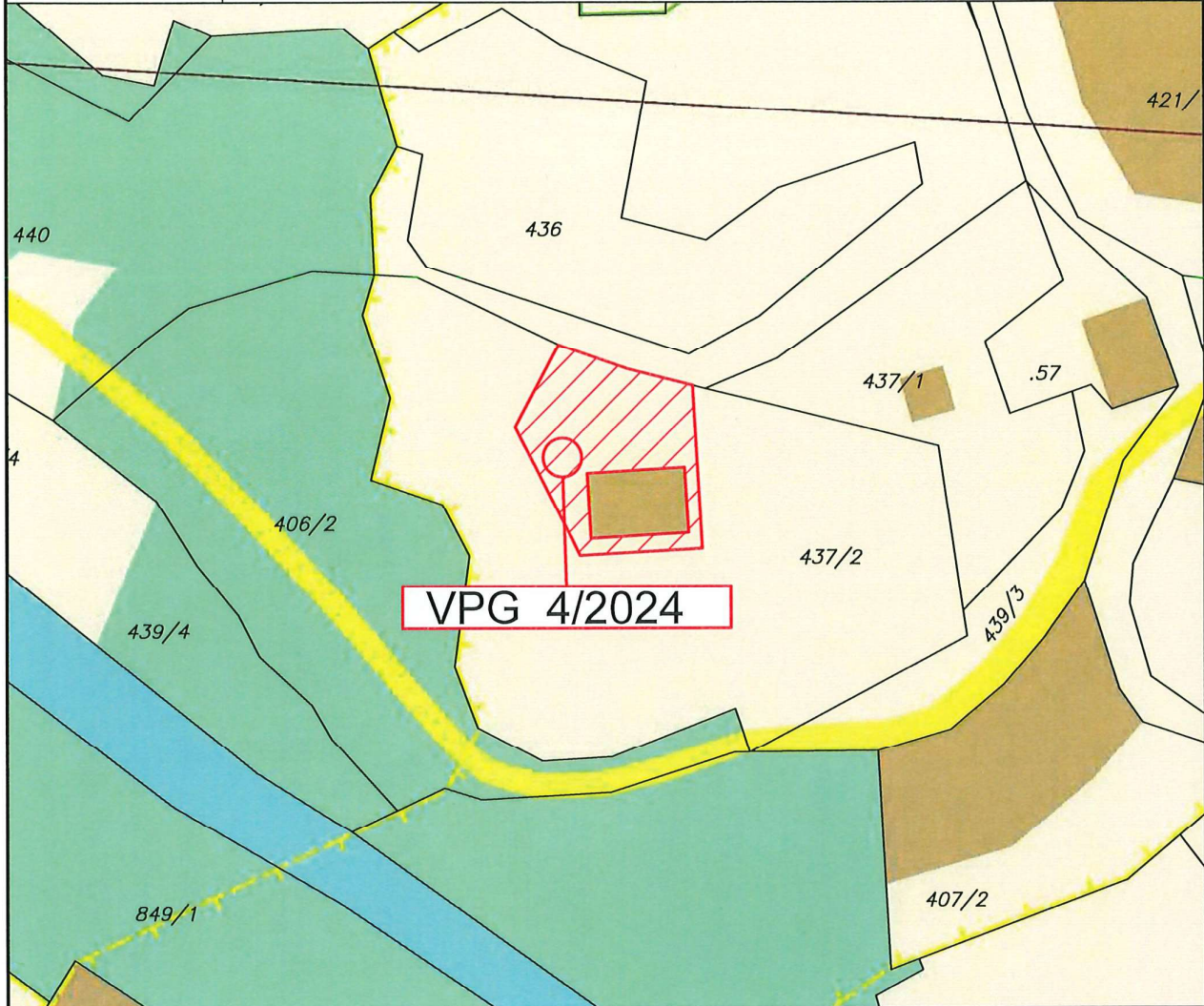

Widmungsänderung von: Grünland - Für die Land- und Forstwirtschaft bestimmte Fläche, Ödland

Widmungsänderung in: Bauland - Dorfgebiet

Kundmachung: von _____ bis _____

Flächenausmaß: ca. 534 m²

Gemeinderatsbeschluss in der
Sitzung vom: _____
Zahl: _____



Gemeinde
Afritz am See

Europastraße 8, 9524 Villach
Telefon: 04242 23323
E-Mail: office@l-w-k.at
www.l-w-k.at



Art des Planes: Lageplan zum Umwidmungsantrag

VPG-Nummer: 4/2024

Ergänzende
Informationen:

Grundstück Nr.: Teilfläche: 437/2 (ca. 534 m²)

Katastralgemeinde: Berg ob Afritz (75404)

Maßstab: 1:1.000

Stand: 24.07.2024
DKM 04/2024



Widmungsänderung von: Grünland - Für die Land- und Forstwirtschaft bestimmte Fläche, Ödland

Widmungsänderung in: Bauland - Dorfgebiet

Kundmachung: von _____ bis _____

Flächenausmaß: ca. 534 m²

Gemeinderatsbeschluss in der
Sitzung vom: _____
Zahl: _____



Gemeinde
Afritz am See

Europastraße 8, 9524 Villach
Telefon: 04242 23323
E-Mail: office@l-w-k.at
www.l-w-k.at



Art des Planes:

Ausschnitt aus dem
Örtlichen Entwicklungskonzept

VP-Nummer: 4/2024

Ergänzende
Informationen:

Beschluss Gemeinderat: 06.09.2013

Blattschnitt: OST

Maßstab: 1:5.000

Stand: 24.07.2024

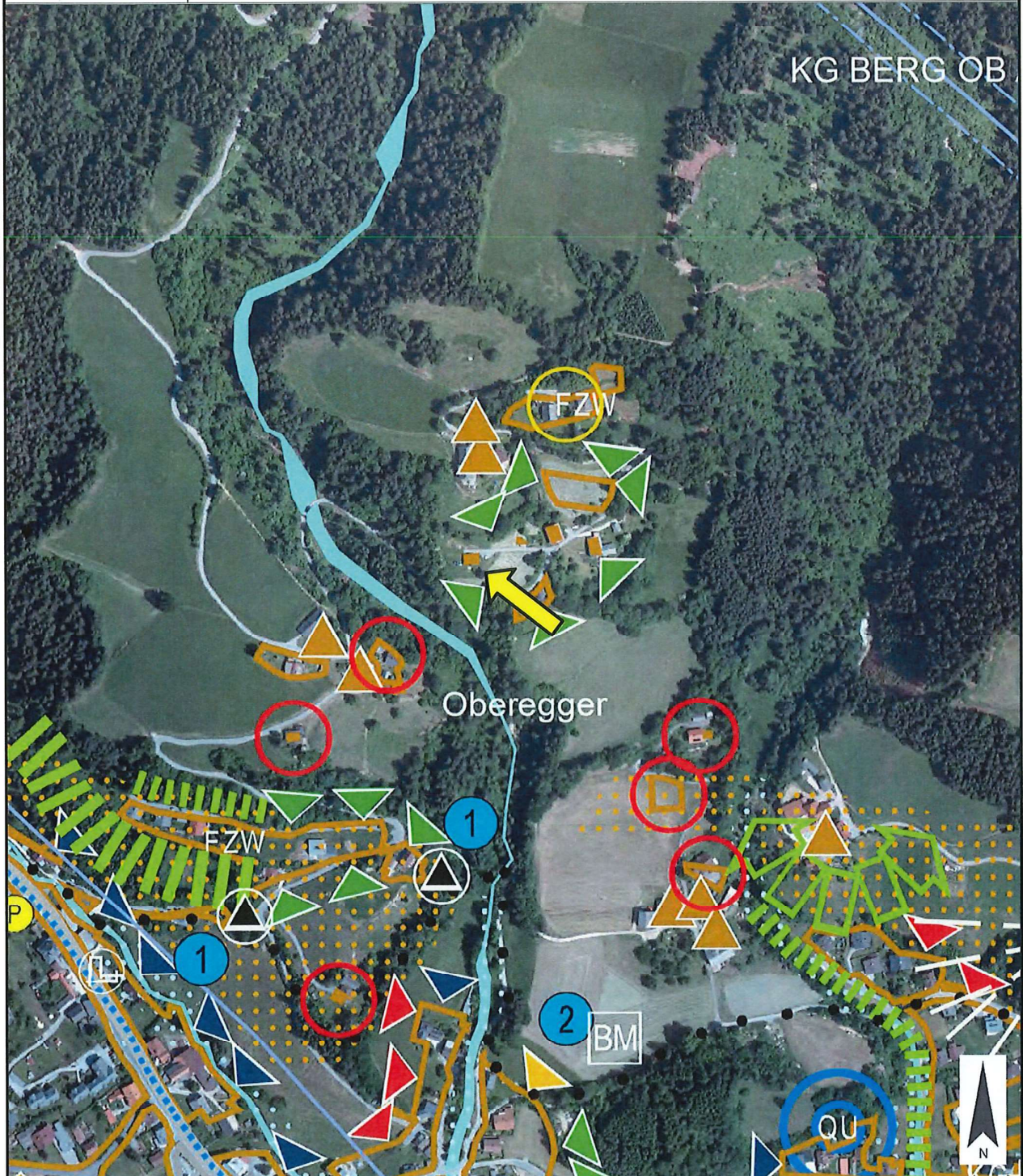



Gemeinde
Afritz am See

Europastraße 8, 9524 Villach
Telefon: 04242 23323
E-Mail: office@l-w-k.at
www.l-w-k.at



Art des Planes: Lageplan zum Umwidmungsantrag

VP-Nummer: 5/2024

Ergänzende
Informationen:

Grundstück Nr.: Teilfläche: 1275/3 (ca. 425 m²)

Katastralgemeinde: Afritz (75401)

Maßstab: 1:1.000

Stand: 09.10.2024
DKM 04/2024

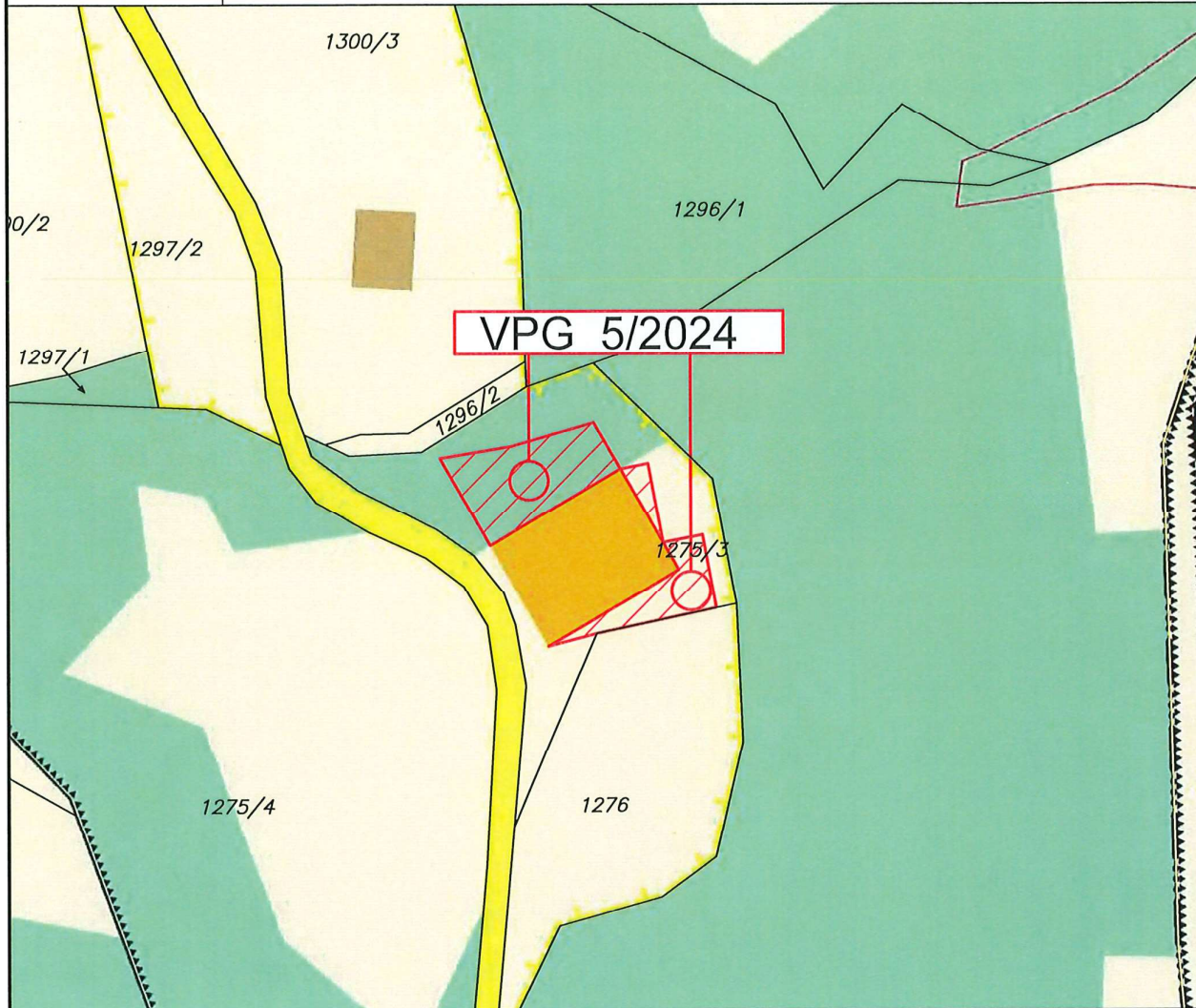

Widmungsänderung von: Grünland - Für die Land- und Forstwirtschaft bestimmte Fläche, Ödland

Widmungsänderung in: Grünland - Nebengebäude

Kundmachung: von _____ bis _____

Flächenausmaß: ca. 425 m²

Gemeinderatsbeschluss in der
Sitzung vom: _____
Zahl: _____



Gemeinde
Afritz am See

Europastraße 8, 9524 Villach
Telefon: 04242 23323
E-Mail: office@l-w-k.at
www.l-w-k.at



Art des Planes: Lageplan zum Umwidmungsantrag

VPG-Nummer: 5/2024

Ergänzende
Informationen:

Grundstück Nr.: Teilfläche: 1275/3 (ca. 425 m²)

Katastralgemeinde: Afritz (75401)

Maßstab: 1:1.000

Stand: 09.10.2024
DKM 04/2024



Widmungsänderung von: Grünland - Für die Land- und Forstwirtschaft bestimmte Fläche, Ödland

Widmungsänderung in: Grünland - Nebengebäude

Kundmachung: von _____ bis _____

Flächenausmaß: ca. 425 m²

Gemeinderatsbeschluss in der
Sitzung vom: _____
Zahl: _____



Gemeinde
Afritz am See

Europastraße 8, 9524 Villach
Telefon: 04242 23323
E-Mail: office@l-w-k.at
www.l-w-k.at



Art des Planes: Gefahrenzonenplan

VPG-Nummer: 5/2024

Ergänzende
Informationen:

Grundstück Nr.: Teilfläche: 1275/3 (ca. 425 m²)

Katastralgemeinde: Afritz (75401)

Maßstab: 1:1.000

Stand: 09.10.2024
DKM 04/2024

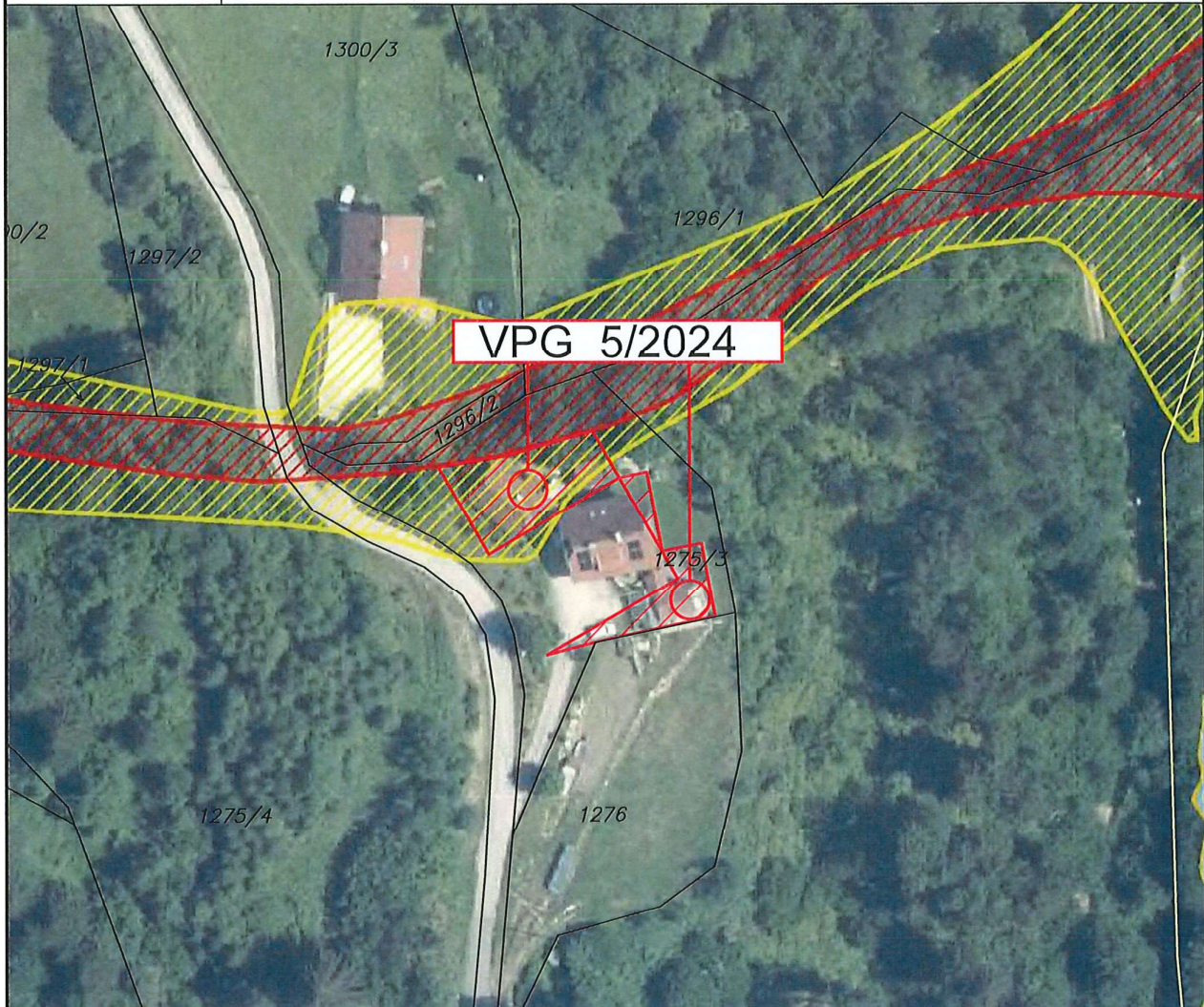

Widmungsänderung von: Grünland - Für die Land- und Forstwirtschaft bestimmte Fläche, Ödland

Widmungsänderung in: Grünland - Nebengebäude

Kundmachung: von _____ bis _____

Flächenausmaß: ca. 425 m²

Gemeinderatsbeschluss in der
Sitzung vom: _____
Zahl: _____



Gemeinde
Afritz am See

Europastraße 8, 9524 Villach
Telefon: 04242 23323
E-Mail: office@l-w-k.at
www.l-w-k.at



Art des Planes:

Ausschnitt aus dem
Örtlichen Entwicklungskonzept

VPG-Nummer: 5/2024

Ergänzende
Informationen:

Beschluss Gemeinderat: 06.09.2013

Blattschnitt: OST

Maßstab: 1:5.000

Stand: 09.10.2024

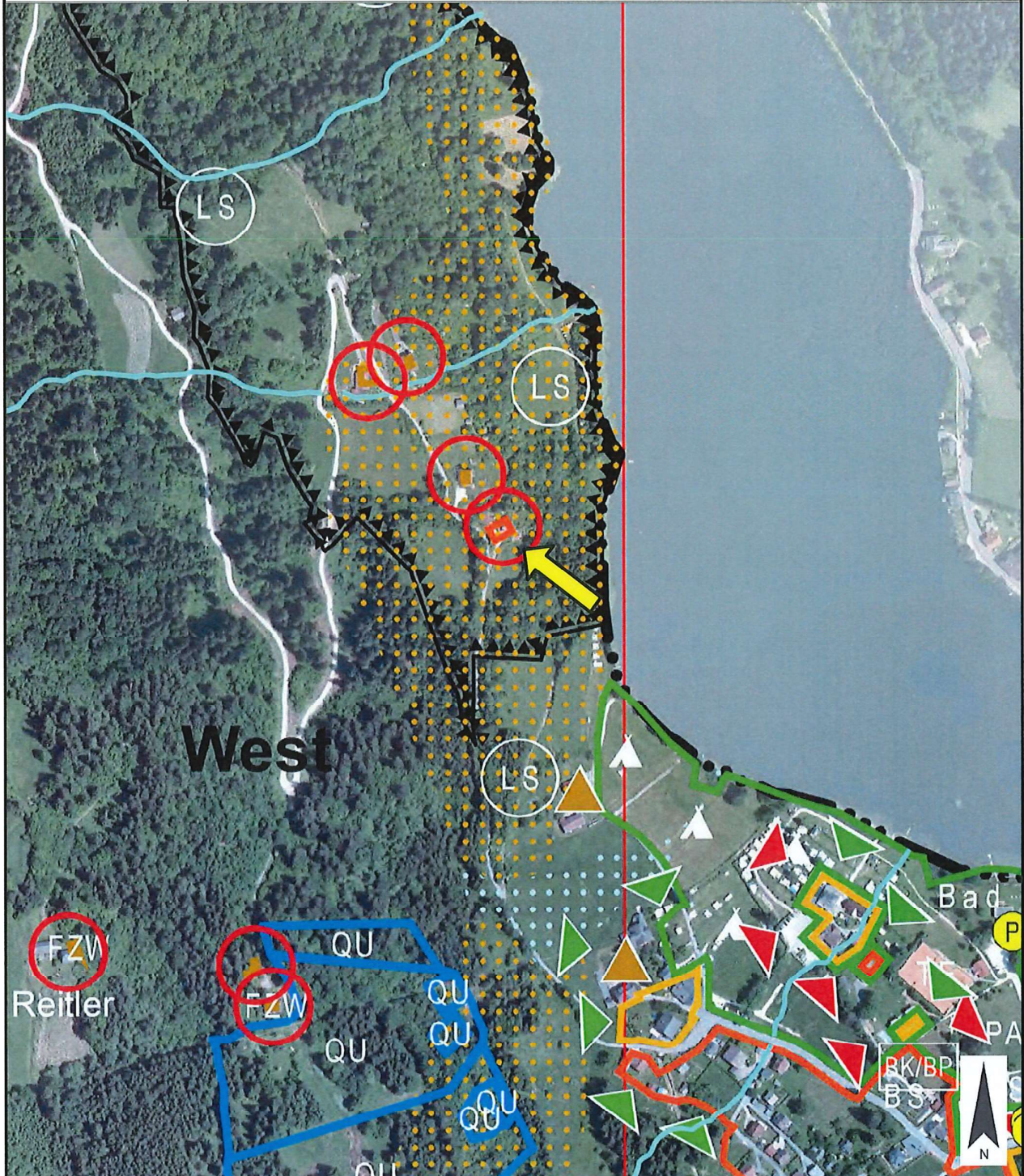



Gemeinde
Afritz am See

Europastraße 8, 9524 Villach
Telefon: 04242 23323
E-Mail: office@l-w-k.at
www.l-w-k.at



Art des Planes: Lageplan zum Umwidmungsantrag

VPG-Nummer: 6/2024

Ergänzende
Informationen:

Grundstück Nr.: Teilflächen: 435 (ca. 1.128 m²), 436 (ca. 136 m²), 444/1 (ca. 204 m²)

Katastralgemeinde: Berg ob Afritz (75404)

Maßstab: 1:1.000

Stand: 09.10.2024
DKM 04/2024

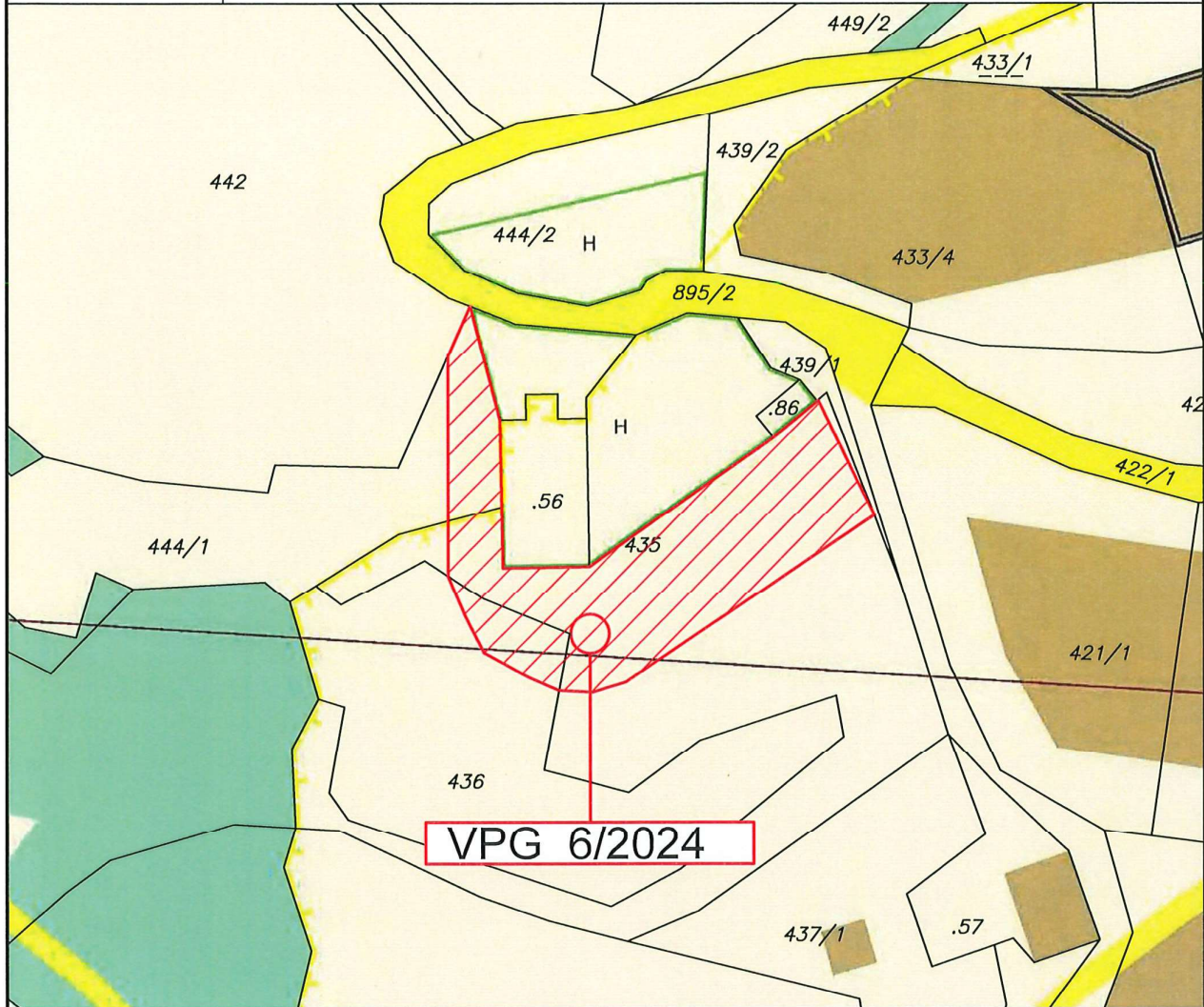

Widmungsänderung von: Grünland - Für die Land- und Forstwirtschaft bestimmte Fläche, Ödland

Widmungsänderung in: Grünland - Hofstelle eines land- und forstwirtschaftlichen Betriebes

Kundmachung: von _____ bis _____

Flächenausmaß: ca. 1.468 m²

Gemeinderatsbeschluss in der
Sitzung vom: _____
Zahl: _____



Gemeinde
Aflitz am See

Europastraße 8, 9524 Villach
Telefon: 04242 23323
E-Mail: office@l-w-k.at
www.l-w-k.at



Art des Planes:

Lageplan zum Umwidmungsantrag

VPG-Nummer: 6/2024

Ergänzende
Informationen:

Grundstück Nr.: Teilflächen: 435 (ca. 1.128 m²), 436 (ca. 136 m²), 444/1 (ca. 204 m²)

Katastralgemeinde: Berg ob Aflitz (75404)

Maßstab: 1:1.000

Stand: 09.10.2024
DKM 04/2024



Widmungsänderung von:

Grünland - Für die Land- und Forstwirtschaft bestimmte Fläche, Ödland

Widmungsänderung in:

Grünland - Hofstelle eines land- und forstwirtschaftlichen Betriebes

Kundmachung:

von _____

bis _____

Flächenausmaß:

ca. 1.468 m²

Gemeinderatsbeschluss in der

Sitzung vom: _____

Zahl: _____



Gemeinde
Aflitz am See

Europastraße 8, 9524 Villach
Telefon: 04242 23323
E-Mail: office@l-w-k.at
www.l-w-k.at



Art des Planes: Ausschnitt aus dem
Örtlichen Entwicklungskonzept

VPG-Nummer: 6/2024

Ergänzende
Informationen:

Beschluss Gemeinderat: 06.09.2013

Blattschnitt: OST

Maßstab: 1:5.000

Stand: 09.10.2024

