	Marktgemeinde Lurnfeld	Europastraße 8, 9524 Villach Telefon: 04242 23323 E-Mail: office@l-w-k.at www.l-w-k.at  Lagler, Wurzer & Knappinger Ziviltechniker GmbH
Art des Planes: Lageplan zum Umwidmungsantrag		VPG-Nummer: 1a/2024
Ergänzende Informationen:	Grundstück Nr.:      Teilfläche: 202/2 (ca. 267 m <sup>2</sup> )	
	Katastralgemeinde:      Pusarnitz (73416)	
	Maßstab:      1:1.000	Stand: 15.11.2024 DKM 10/2023
		
Widmungsänderung von:      Grünland - Für die Land- und Forstwirtschaft bestimmte Fläche, Ödland		
Widmungsänderung in:      Bauland - Wohngebiet		
Flächenausmaß beschlossen:      ca. 267 m <sup>2</sup>		
Kundmachung:      vom _____      bis _____		
Gemeinderatsbeschluss in der Sitzung vom:      _____ Zahl:      _____		

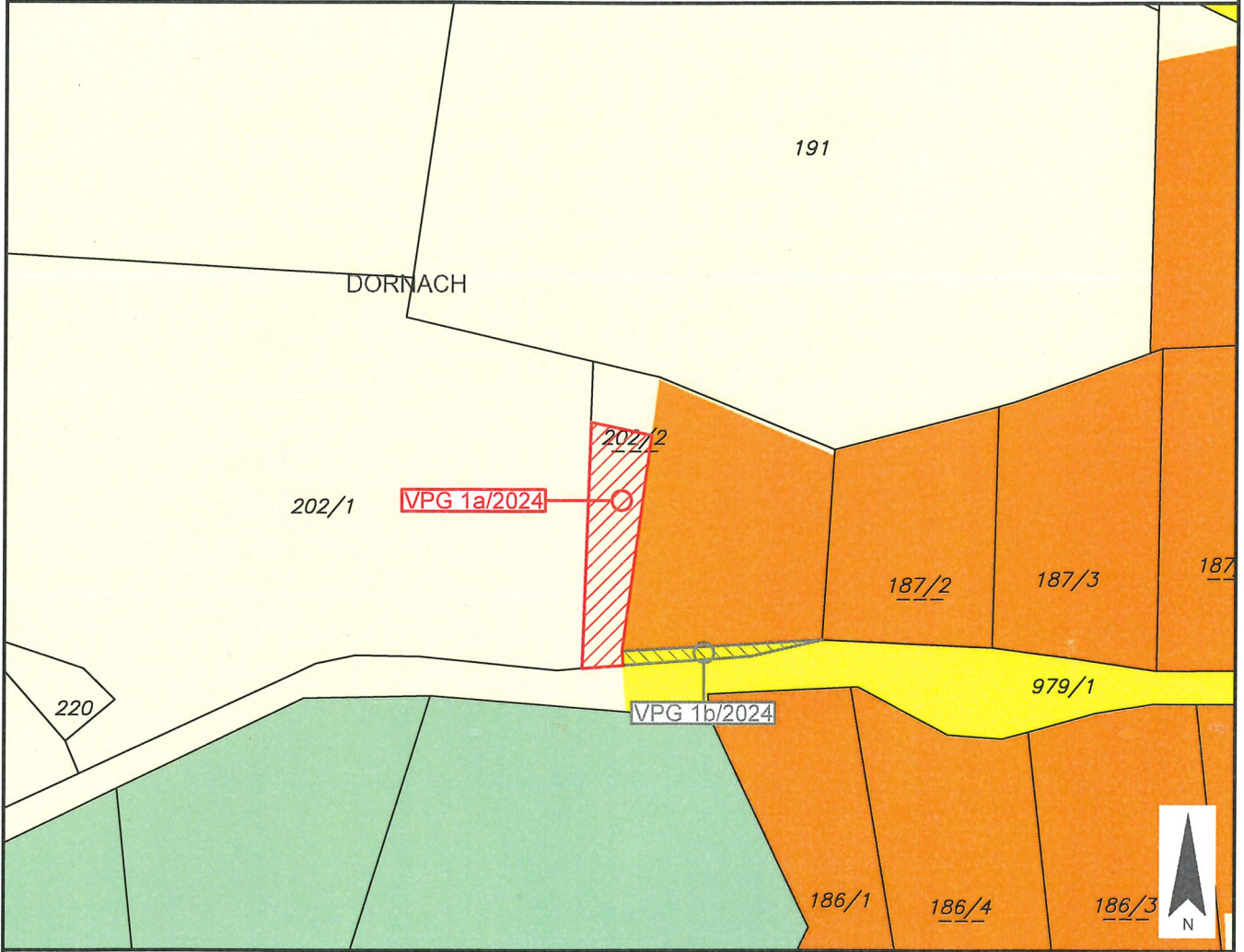

Marktgemeinde  
Lurnfeld

Europastraße 8, 9524 Villach  
Telefon: 04242 23323  
E-Mail: office@l-w-k.at  
www.l-w-k.at



Art des Planes: Lageplan zum Umwidmungsantrag

VPG-Nummer: 1b/2024

Ergänzende  
Informationen:

Grundstück Nr.: Teilfläche: 202/2 (ca. 49 m<sup>2</sup>)

Katastralgemeinde: Pusarnitz (73416)

Maßstab: 1:1.000

Stand: 15.11.2024  
DKM 10/2023

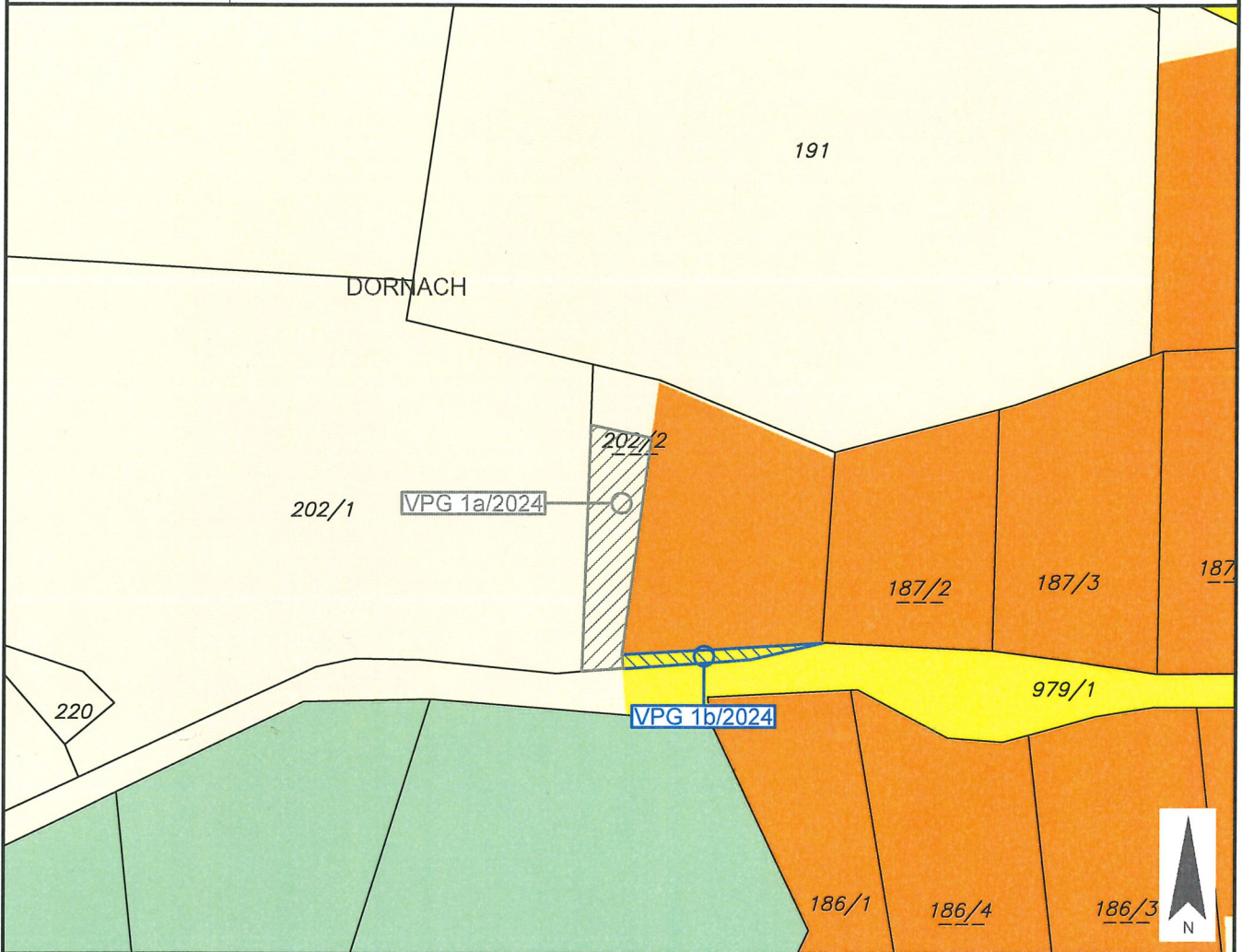

Widmungsänderung von: Verkehrsflächen - allgemeine Verkehrsfläche

Widmungsänderung in: Bauland - Wohngebiet

Flächenausmaß beschlossen: ca. 49 m<sup>2</sup>

Kundmachung: vom \_\_\_\_\_ bis \_\_\_\_\_

Gemeinderatsbeschluss in der  
Sitzung vom: \_\_\_\_\_  
Zahl: \_\_\_\_\_



Marktgemeinde  
Lurnfeld

Europastraße 8, 9524 Villach  
Telefon: 04242 23323  
E-Mail: office@l-w-k.at  
www.l-w-k.at



Art des Planes: Lageplan zum Umwidmungsantrag

VPG-Nummer: 1/2024

Ergänzende  
Informationen:

Grundstück Nr.: \_\_\_\_\_

Katastralgemeinde: Pusarnitz (73416)

Maßstab: 1:1.000

Stand: 15.11.2024  
DKM 10/2023



Widmungsänderung von: \_\_\_\_\_

Widmungsänderung in: \_\_\_\_\_

Flächenausmaß beschlossen: \_\_\_\_\_

Kundmachung: vom \_\_\_\_\_ bis \_\_\_\_\_

Gemeinderatsbeschluss in der  
Sitzung vom: \_\_\_\_\_  
Zahl: \_\_\_\_\_

# Marktgemeinde Lurnfeld

Art des Planes: Lageplan zur Widmungsanregung

3/2024

Ergänzende Informationen:

Grundstück Nr.: Teilflächen: 559/1

Katastralgemeinde: Möllbrücke I (73410)

Maßstab: 1:1.000

Stand: 13.02.2024

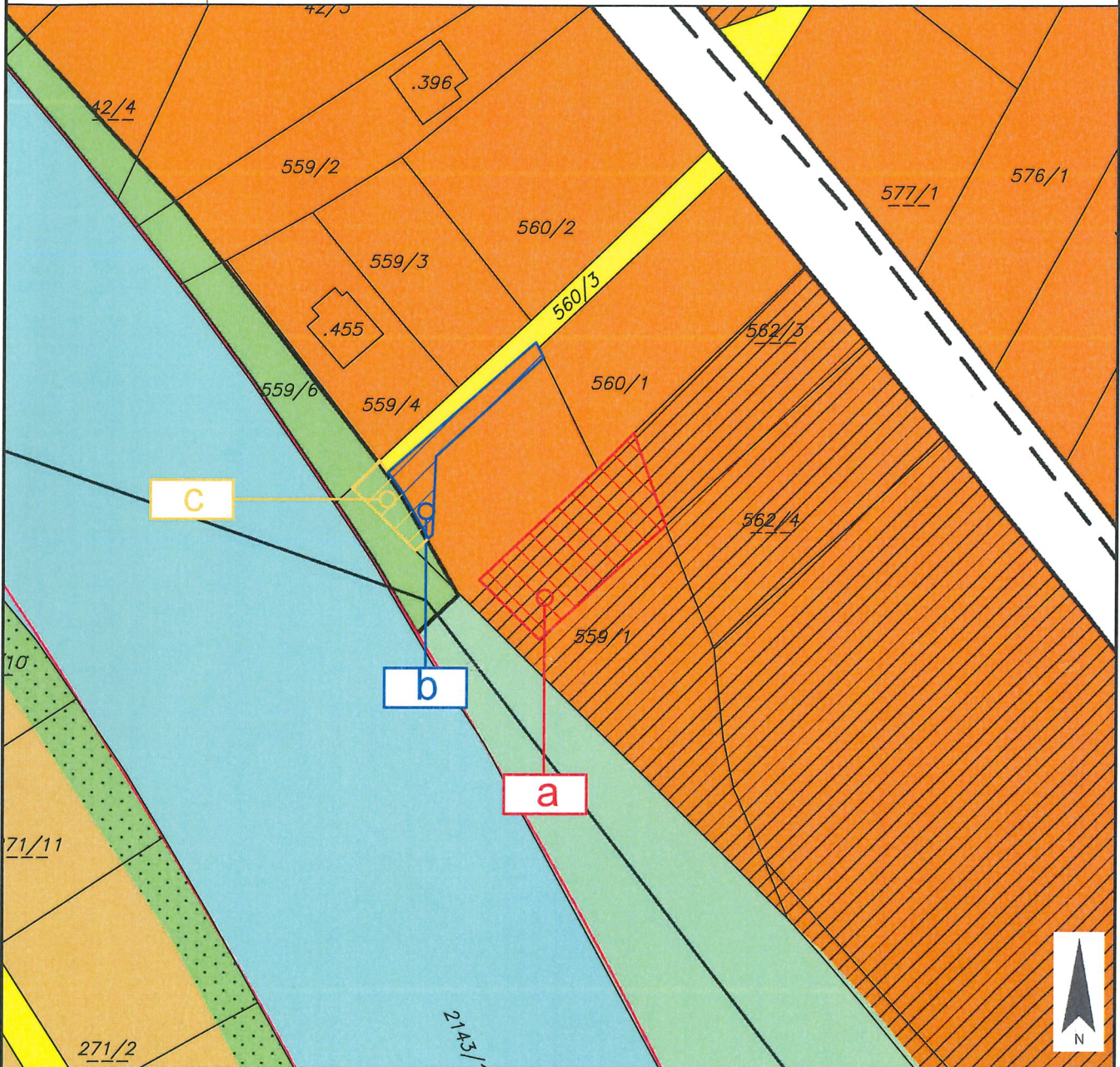

Widmungsänderung von:

- a) Bauland - Wohngebiet - Aufschließungsgebiet
- b) Bauland - Wohngebiet
- c) Grünland - Spielpark

Widmungsänderung in:

- a) Bauland Wohngebiet
- b) Verkehrsflächen - allgemeine Verkehrsfläche
- c) Verkehrsflächen - allgemeine Verkehrsfläche

Flächenausmaß:

- a) ca. 457 m<sup>2</sup>
- b) ca. 142 m<sup>2</sup>
- c) ca. 73 m<sup>2</sup>

# Marktgemeinde Lurnfeld

Art des Planes: Lageplan zur Widmungsanregung

3/2024

Ergänzende Informationen:

Grundstück Nr.: Teilflächen: 559/1  
 Katastralgemeinde: Möllbrücke I (73410)  
 Maßstab: 1:1.000

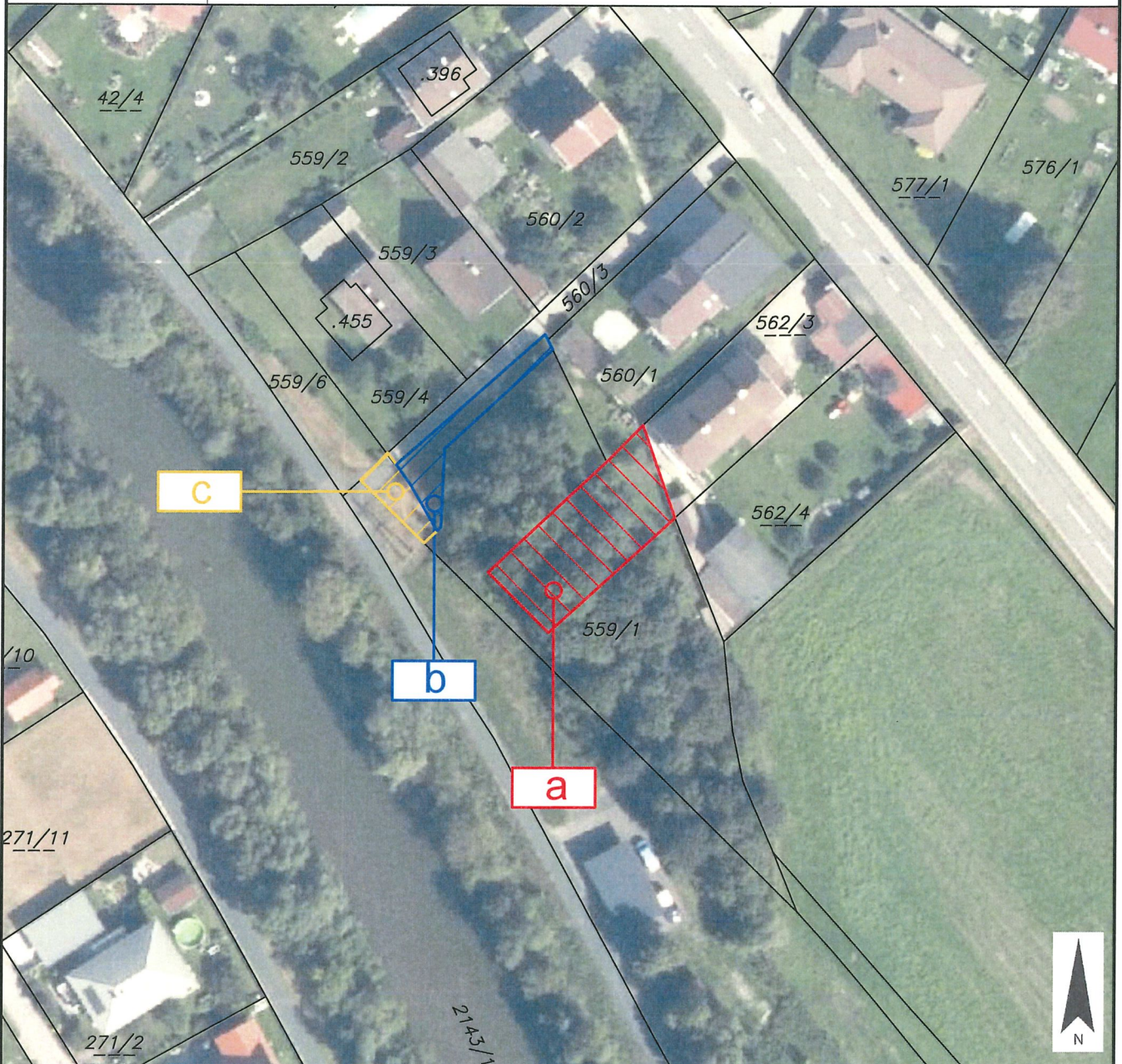

Widmungsänderung von:



- a) Bauland - Wohngebiet - Aufschließungsgebiet
- b) Bauland - Wohngebiet
- c) Grünland - Spielpark

Widmungsänderung in:

- a) Bauland Wohngebiet
- b) Verkehrsflächen - allgemeine Verkehrsfläche
- c) Verkehrsflächen - allgemeine Verkehrsfläche

Flächenausmaß:

- a) ca. 457 m<sup>2</sup>
- b) ca. 142 m<sup>2</sup>
- c) ca. 73 m<sup>2</sup>

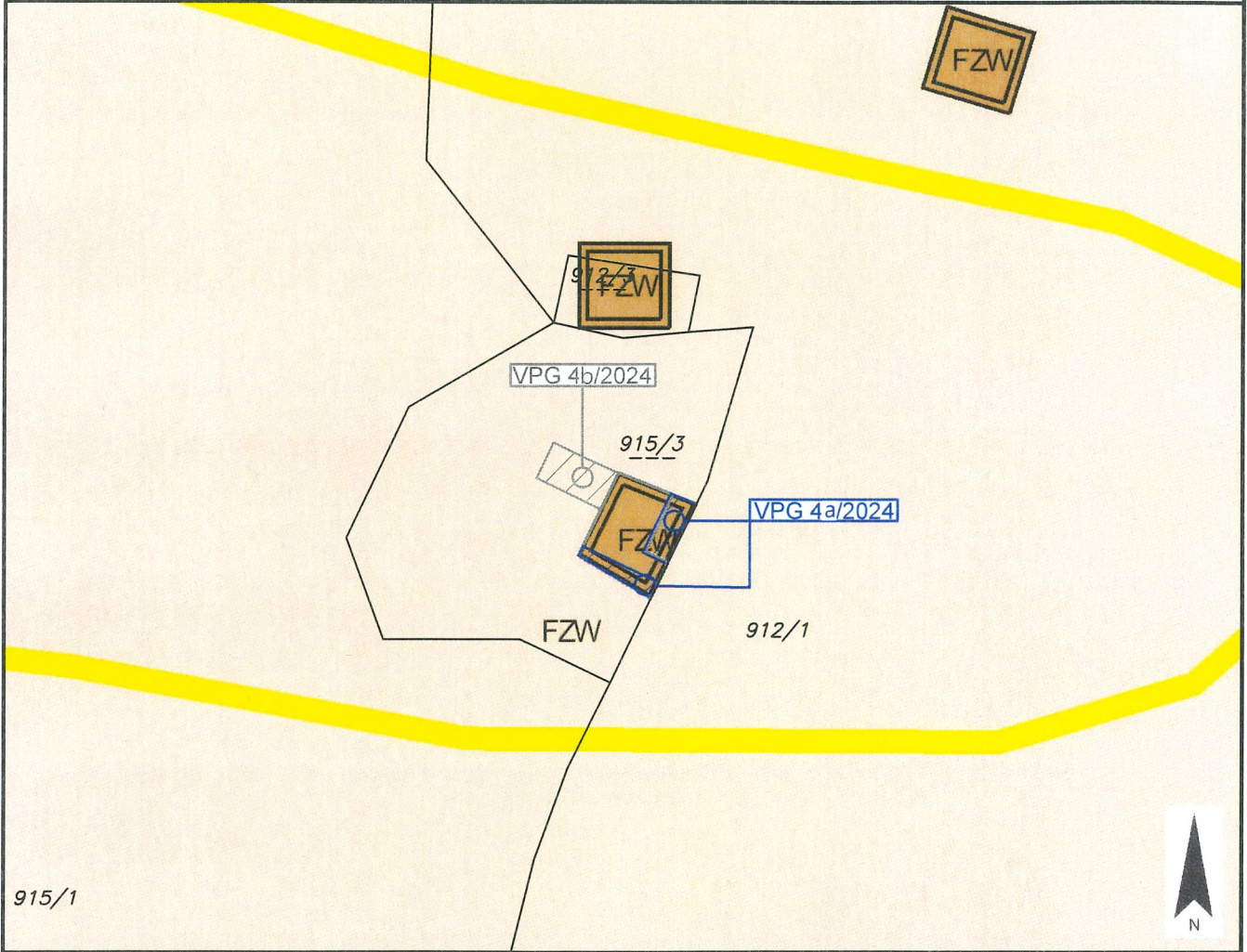
	Marktgemeinde Lurnfeld	Europastraße 8, 9524 Villach Telefon: 04242 23323 E-Mail: office@l-w-k.at www.l-w-k.at	
Art des Planes: Lageplan zum Umwidmungsantrag		VPG-Nummer: 4a/2024	
Ergänzende Informationen:	Grundstück Nr.: Teilfläche: 915/3 (ca. 66 m <sup>2</sup> )		
	Katastralgemeinde: Pusarnitz (73416)		
	Maßstab: 1:1.000	Stand: 20.11.2024 DKM 10/2023	
			
Widmungsänderung von: Bauland - Dorfgebiet - Sonderwidmung - Freizeitwohnsitz			
Widmungsänderung in: Grünland - Für die Land- und Forstwirtschaft bestimmte Fläche, Ödland			
Flächenausmaß beschlossen: ca. 66 m <sup>2</sup>			
Kundmachung: vom _____		bis _____	
Gemeinderatsbeschluss in der Sitzung vom: _____ Zahl: _____			



Marktgemeinde  
Lurnfeld

Europastraße 8, 9524 Villach  
Telefon: 04242 23323  
E-Mail: office@l-w-k.at  
www.l-w-k.at



Art des Planes: Lageplan zum Umwidmungsantrag

VPG-Nummer: 4b/2024

Ergänzende  
Informationen:

Grundstück Nr.: Teilfläche: 915/3 (ca. 64 m<sup>2</sup>)

Katastralgemeinde: Pusarnitz (73416)

Maßstab: 1:1.000

Stand: 20.11.2024  
DKM 10/2023

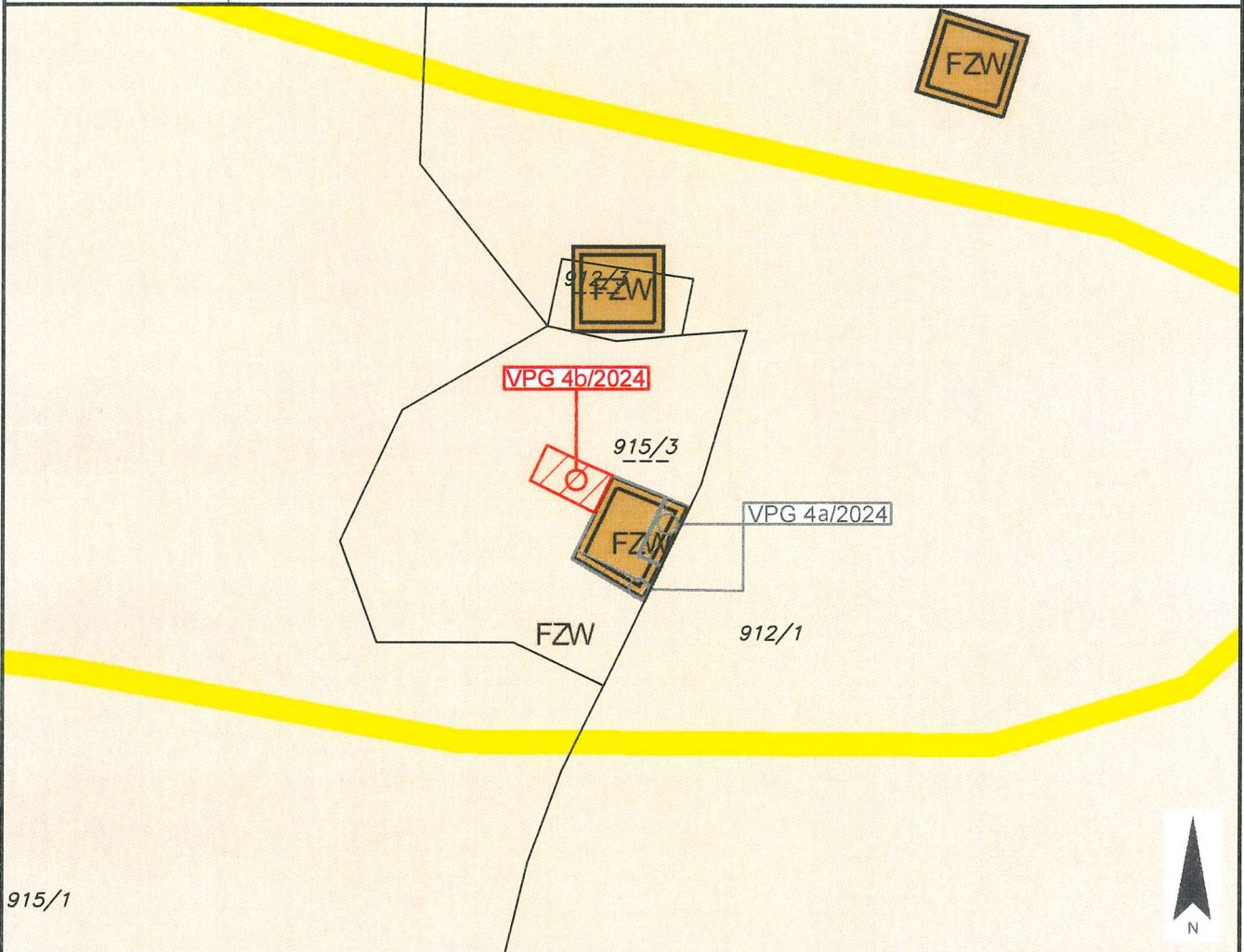

Widmungsänderung von: Grünland - Für die Land- und Forstwirtschaft bestimmte Fläche, Ödland

Widmungsänderung in: Bauland - Dorfgebiet - Sonderwidmung - Freizeitwohnsitz

Flächenausmaß beschlossen: ca. 64 m<sup>2</sup>

Kundmachung: vom \_\_\_\_\_ bis \_\_\_\_\_

Gemeinderatsbeschluss in der  
Sitzung vom: \_\_\_\_\_  
Zahl: \_\_\_\_\_



Marktgemeinde  
Lurnfeld

Europastraße 8, 9524 Villach  
Telefon: 04242 23323  
E-Mail: office@l-w-k.at  
www.l-w-k.at



Art des Planes: Lageplan zum Umwidmungsantrag

VPG-Nummer: 4/2024

Ergänzende  
Informationen:

Grundstück Nr.: Teifflächen: 915/3

Katastralgemeinde: Pusarnitz (73416)

Maßstab: 1:1.000

Stand: 20.11.2024  
DKM 10/2023

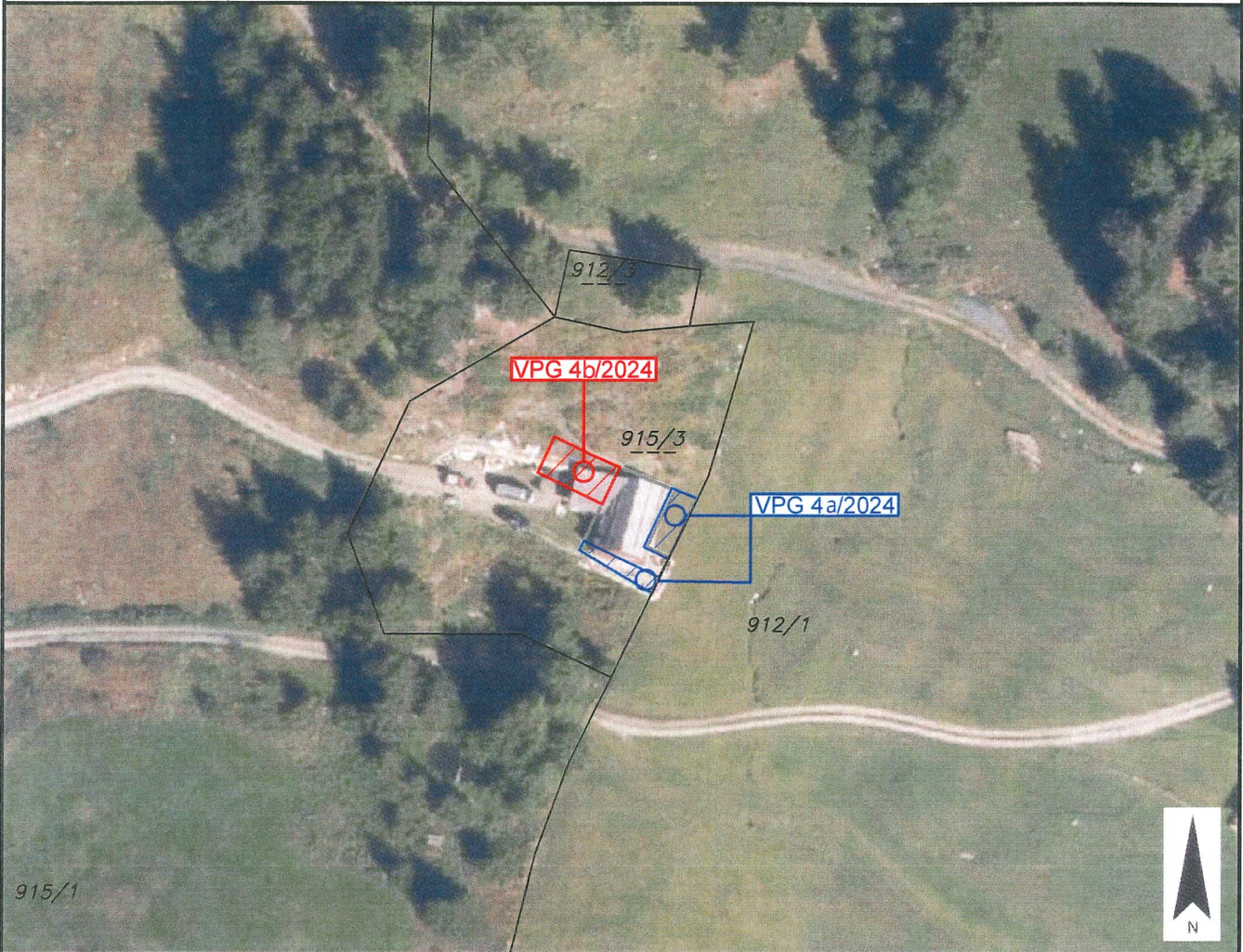

Widmungsänderung von: \_\_\_\_\_

Widmungsänderung in: \_\_\_\_\_

Flächenausmaß beschlossen: \_\_\_\_\_

Kundmachung: vom \_\_\_\_\_ bis \_\_\_\_\_

Gemeinderatsbeschluss in der  
Sitzung vom: \_\_\_\_\_  
Zahl: \_\_\_\_\_





Marktgemeinde  
Lurnfeld

Europastraße 8, 9524 Villach  
Telefon: 04242 23323  
E-Mail: office@l-w-k.at  
www.l-w-k.at



Art des Planes: Lageplan zur Umwidmungsanregung

VPG-Nummer: 5a/2024 (RW)

Ergänzende  
Informationen:

Grundstück Nr.: Teilfläche: 497/2 (ca. 350 m<sup>2</sup>)

Katastralgemeinde: Pusarnitz (73416)

Maßstab: 1:1.000

Stand: 28.05.2024  
DKM 10/2023

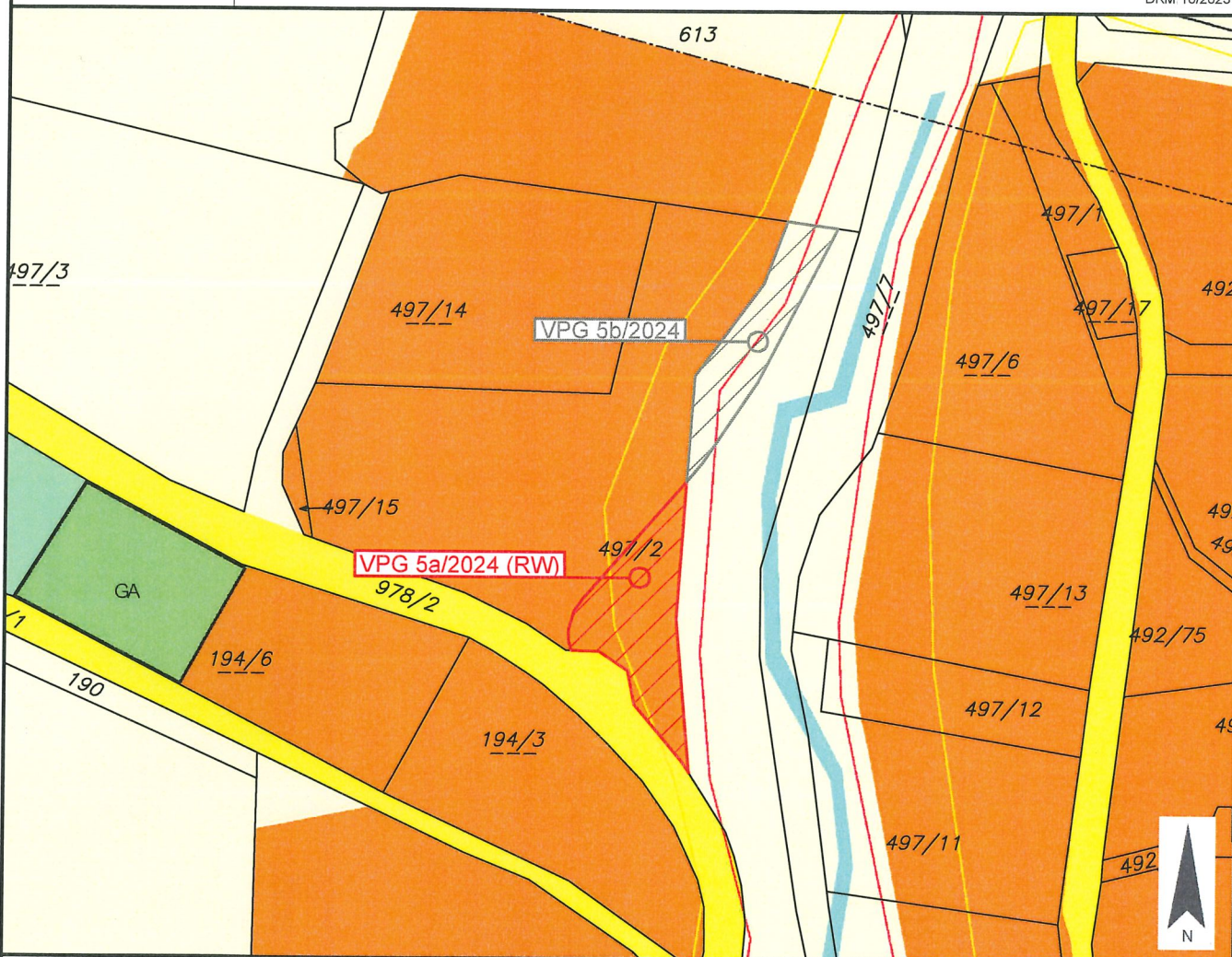

Widmungsänderung von: Bauland - Wohngebiet

Widmungsänderung in: Grünland - Für die Land- und Forstwirtschaft bestimmte Fläche, Ödland

Flächenausmaß: ca. 350 m<sup>2</sup>

Kundmachung: vom \_\_\_\_\_ bis \_\_\_\_\_

Gemeinderatsbeschluss in der

Sitzung vom: \_\_\_\_\_

Zahl: \_\_\_\_\_



Marktgemeinde  
Lurnfeld

Europastraße 8, 9524 Villach  
Telefon: 04242 23323  
E-Mail: office@l-w-k.at  
www.l-w-k.at



Art des Planes: Lageplan zur Umwidmungsanregung

VPG-Nummer: 5b/2024

Ergänzende  
Informationen:

Grundstück Nr.: Teilfläche: 497/2 (ca. 263 m<sup>2</sup>)

Katastralgemeinde: Pusarnitz (73416)

Maßstab: 1:1.000

Stand: 28.05.2024  
DKM 10/2023

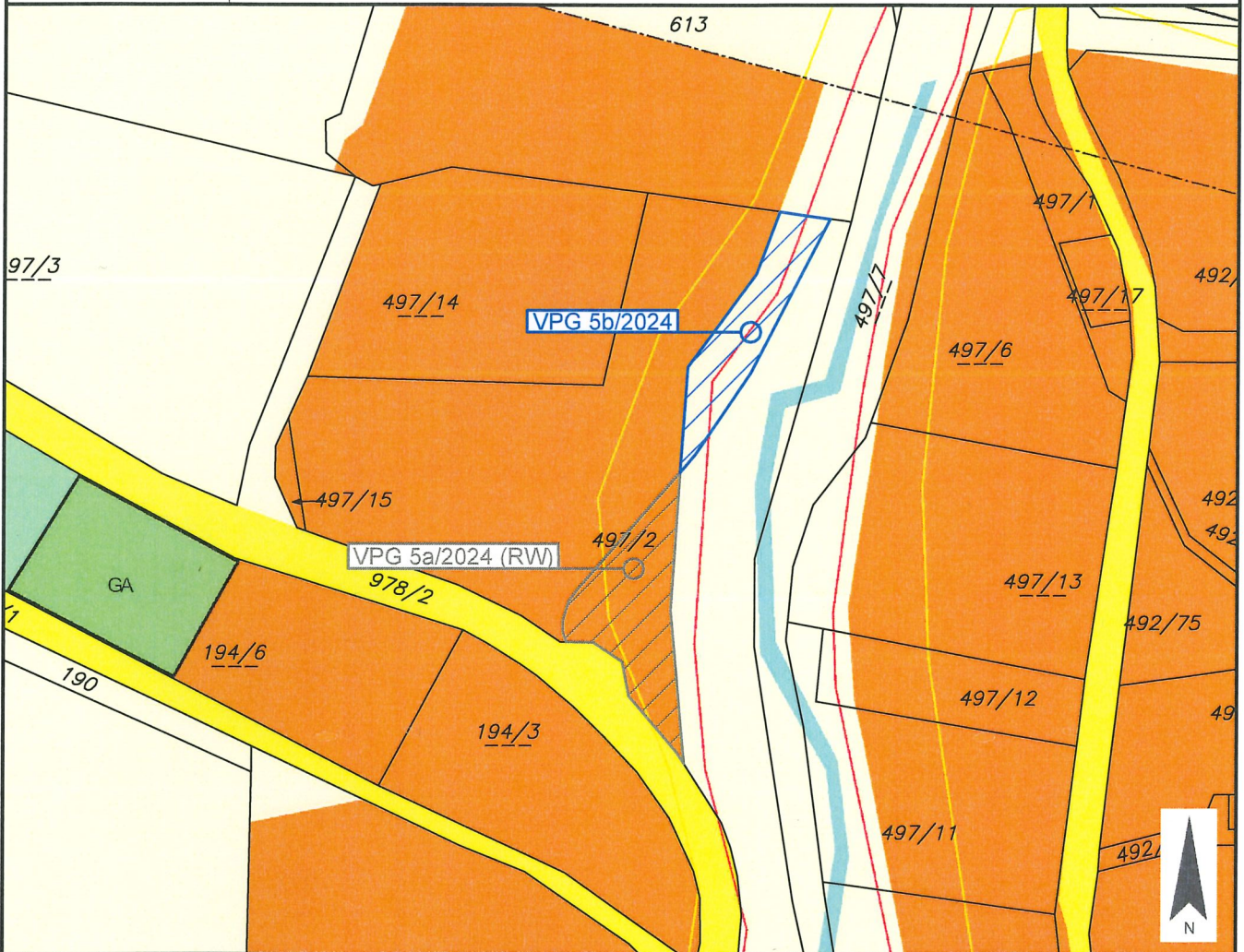

Widmungsänderung von: Grünland - Für die Land- und Forstwirtschaft bestimmte Fläche, Ödland

Widmungsänderung in: Bauland - Wohngebiet

Flächenausmaß: ca. 263 m<sup>2</sup>

Kundmachung: vom \_\_\_\_\_ bis \_\_\_\_\_

Gemeinderatsbeschluss in der  
Sitzung vom: \_\_\_\_\_  
Zahl: \_\_\_\_\_

