

Art des Planes: Lageplan zur Widmungsanregung

Ergänzende Informationen:

Grundstück Nr.: Teilfläche: 559/1 (ca. 1041 m²)

Katastralgemeinde: Möllbrücke I (73410)

Maßstab: 1:1.000

Stand: 25.10.2024
DKM 04/2024

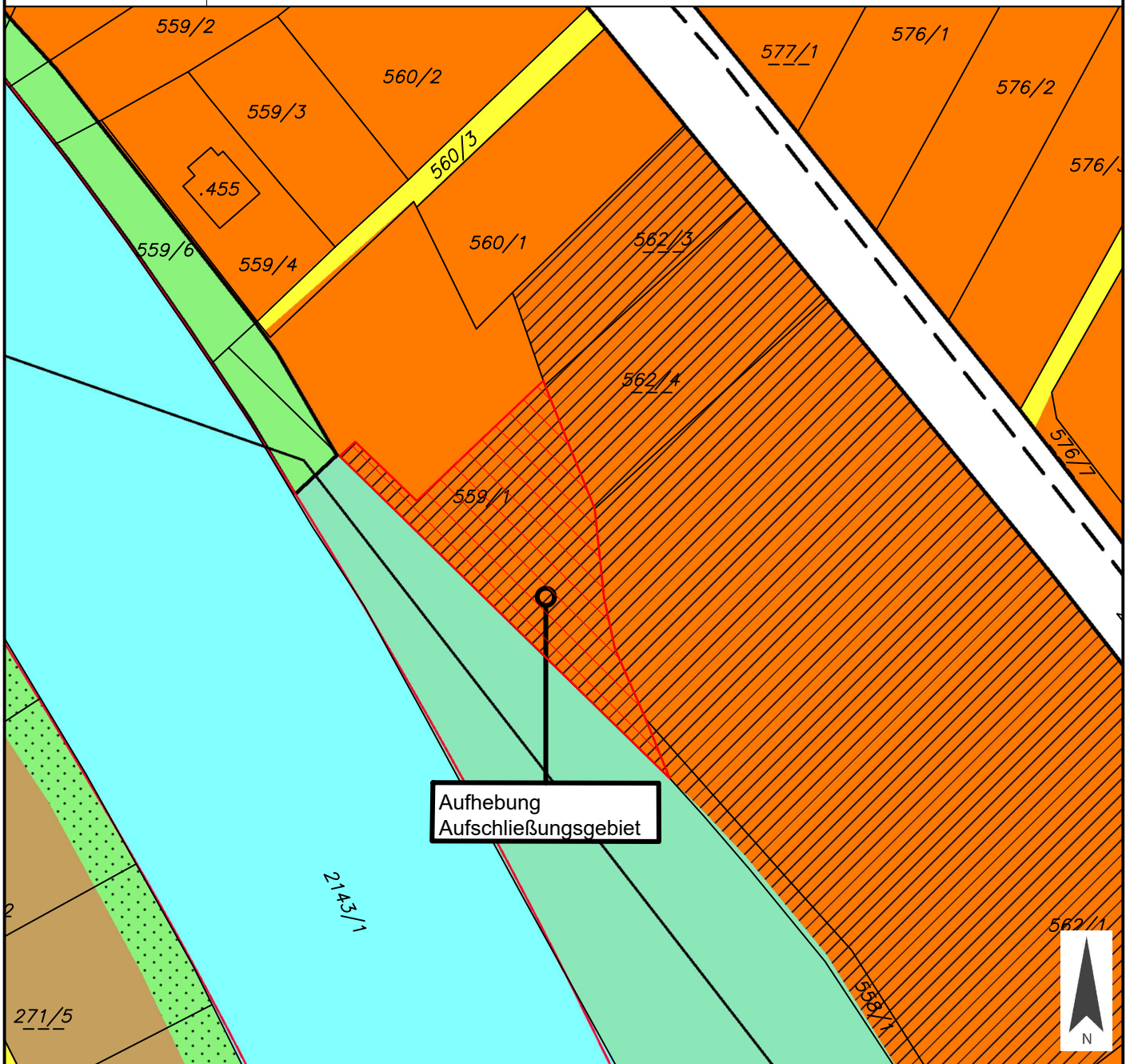

Aufhebung
Aufschließungsgebiet

Widmungsänderung von: Bauland - Wohngebiet - Aufschließungsgebiet

Widmungsänderung in: Bauland - Wohngebiet

Flächenausmaß: ca. 1.041 m²

Art des Planes: Lageplan zur Widmungsanregung

Ergänzende Informationen:

Grundstück Nr.: Teilfläche: 559/1 (ca. 1041 m²)

Katastralgemeinde: Möllbrücke I (73410)

Maßstab: 1:1.000

Stand: 25.10.2024
DKM 04/2024

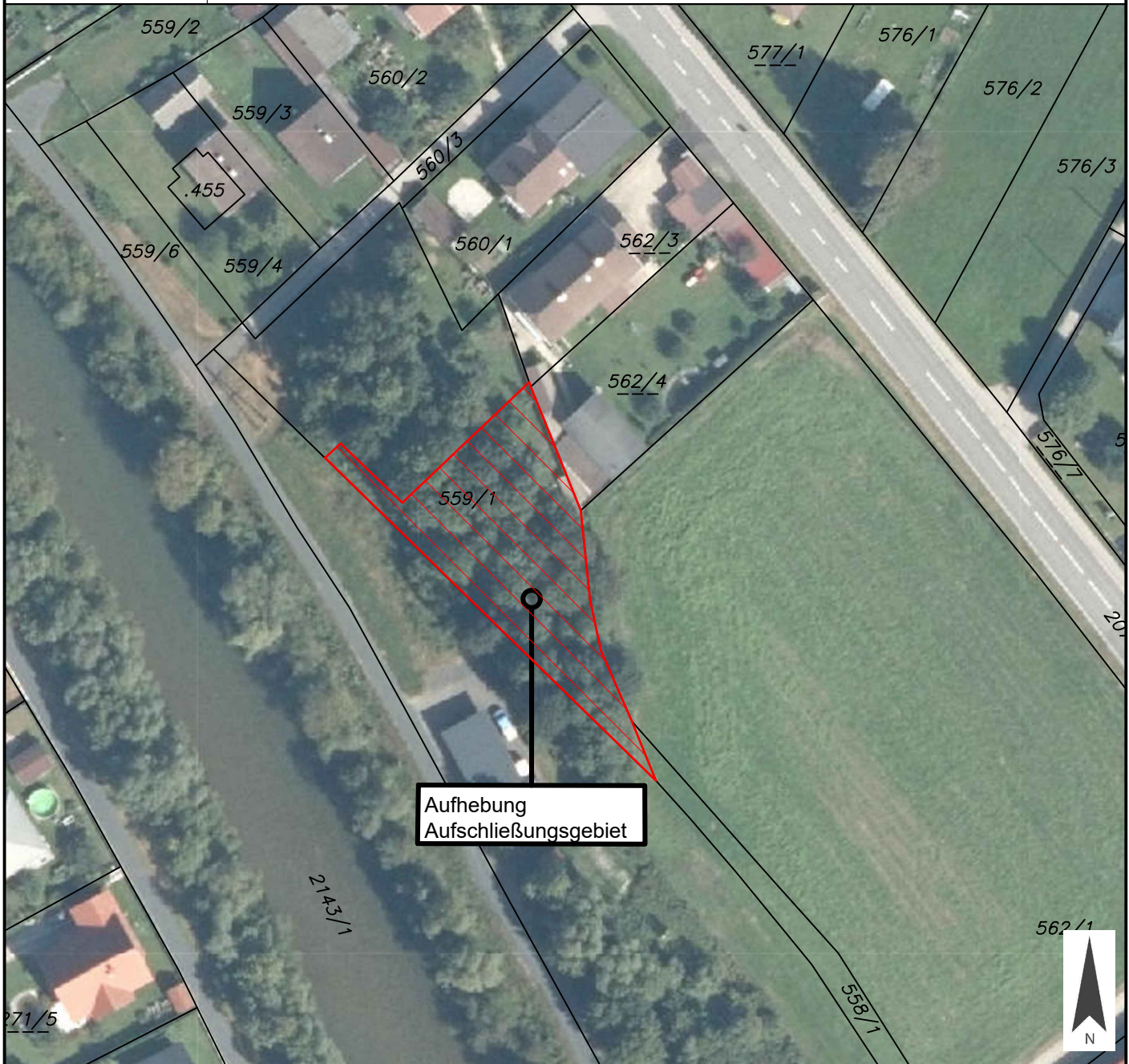

Widmungsänderung von: Bauland - Wohngebiet - Aufschließungsgebiet

Widmungsänderung in: Bauland - Wohngebiet

Flächenausmaß: ca. 1.041 m²

Art des Planes: Gefahrenzonenplan

Ergänzende Informationen:

Grundstück Nr.: Teilfläche: 559/1 (ca. 1041 m²)

Katastralgemeinde: Möllbrücke I (73410)

Maßstab: 1:1.000

Stand: 25.10.2024
DKM 04/2024

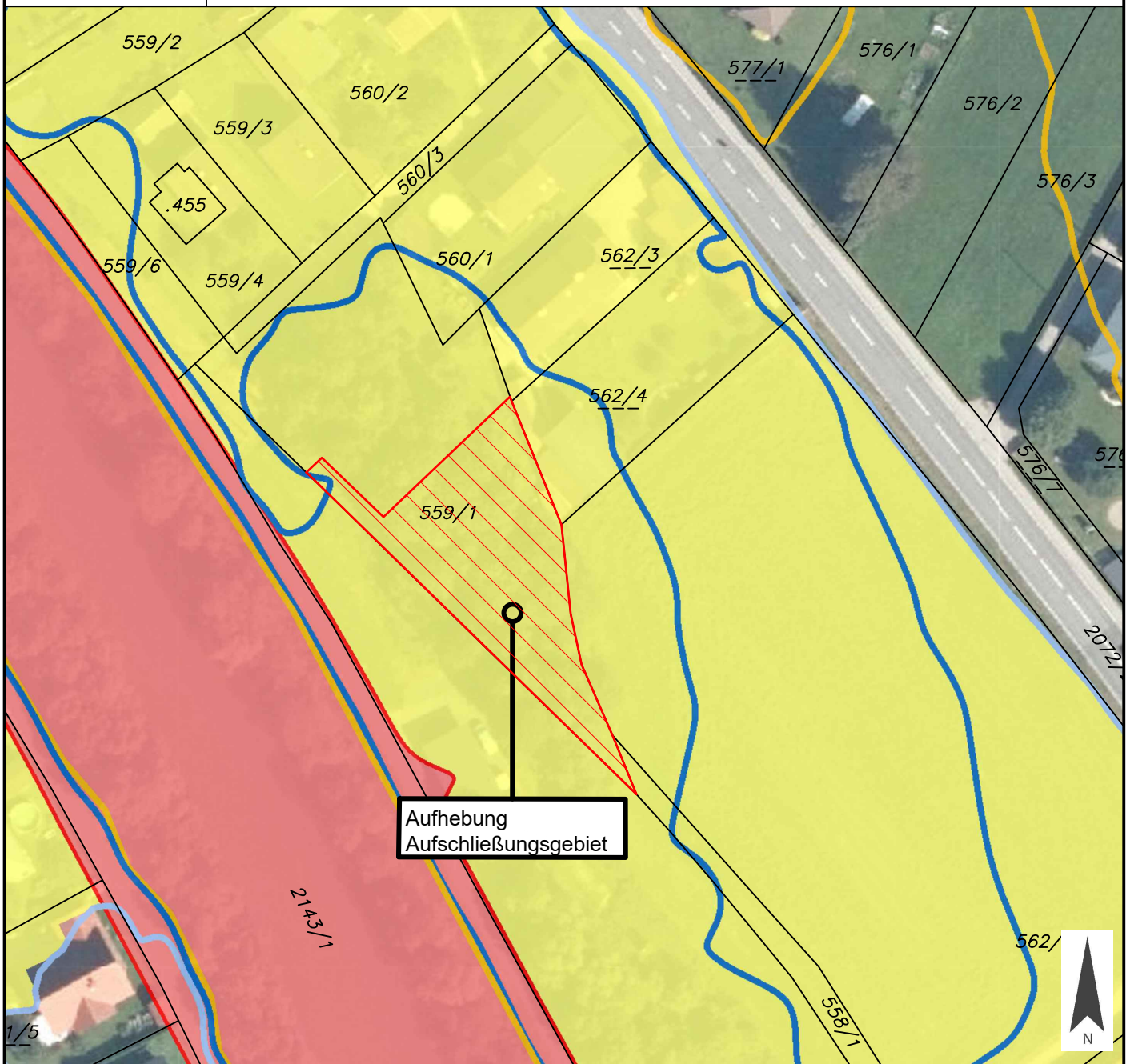

Widmungsänderung von: Bauland - Wohngebiet - Aufschließungsgebiet

Widmungsänderung in: Bauland - Wohngebiet

Flächenausmaß: ca. 1.041 m²

