



Marktgemeinde
Lurnfeld

Europastraße 8, 9524 Villach
Telefon: 04242 23323
E-Mail: office@l-w-k.at
www.l-w-k.at



Lageplan zur Aufhebung des Aufschließungsgebietes

Ergänzende Informationen:

Grundstück Nr.: Teilfläche 1293/1 (ca. 1.286 m²) - nach erfolgter Teilung: Gst.Nr.: 1293/5

Katastralgemeinde: Möllbrücke II (73411)

Maßstab: 1:1.000

Stand: 22.04.2024
DKM 10/2023

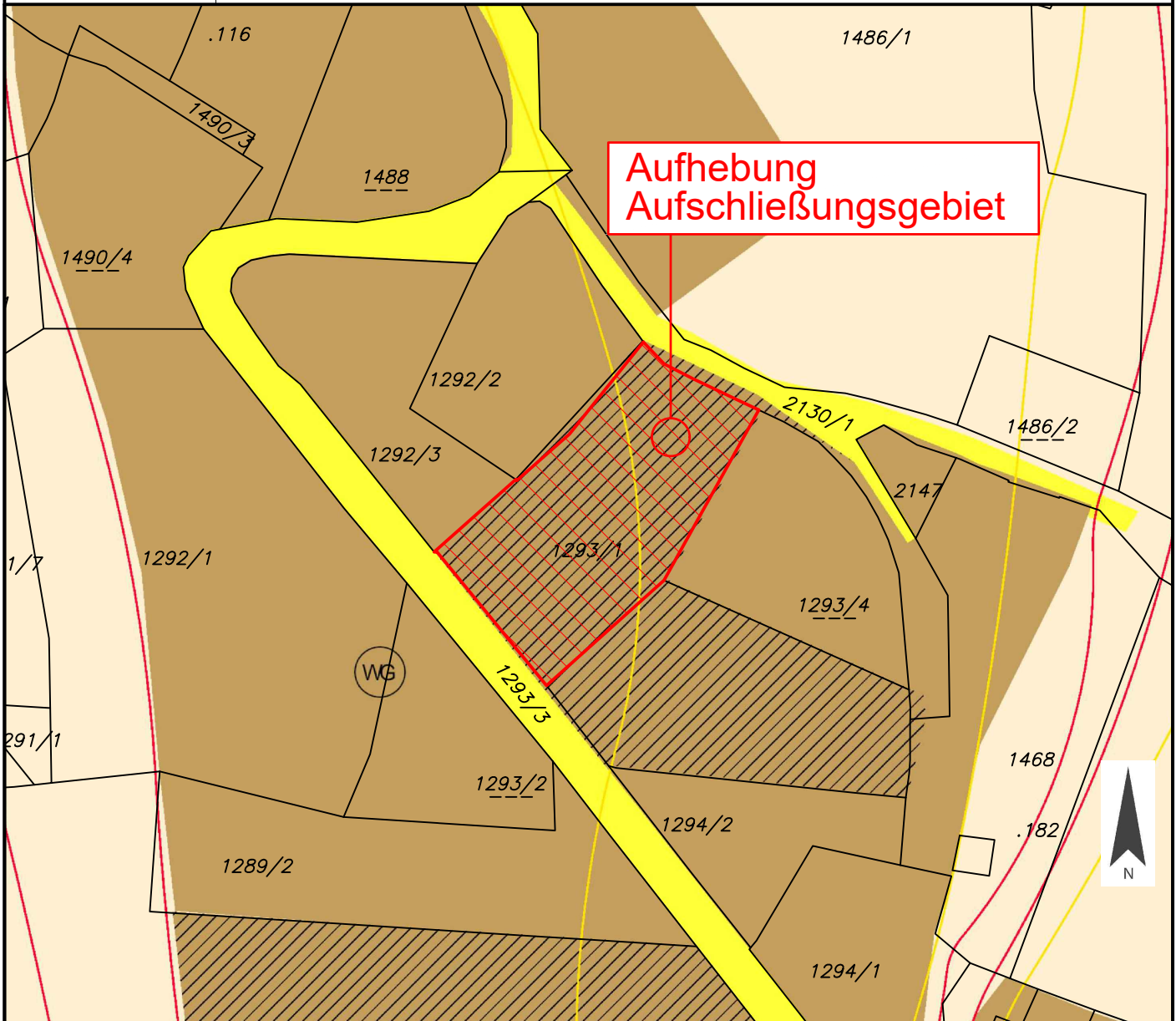

Widmung: Bauland - Dorfgebiet

Flächenausmaß beschlossen: ca. 1.286 m²

Gemeinderatsbeschluss in der
Sitzung vom: _____
Zahl: _____



Marktgemeinde
Lurnfeld

Europastraße 8, 9524 Villach
Telefon: 04242 23323
E-Mail: office@l-w-k.at
www.l-w-k.at



Lageplan zur Aufhebung des Aufschließungsgebietes

Ergänzende Informationen:

Grundstück Nr.: Teilfläche 1293/1 (ca. 1.286 m²) - nach erfolgter Teilung: Gst.Nr.: 1293/5

Katastralgemeinde: Möllbrücke II (73411)

Maßstab: 1:1.000

Stand: 22.04.2024
DKM 10/2023

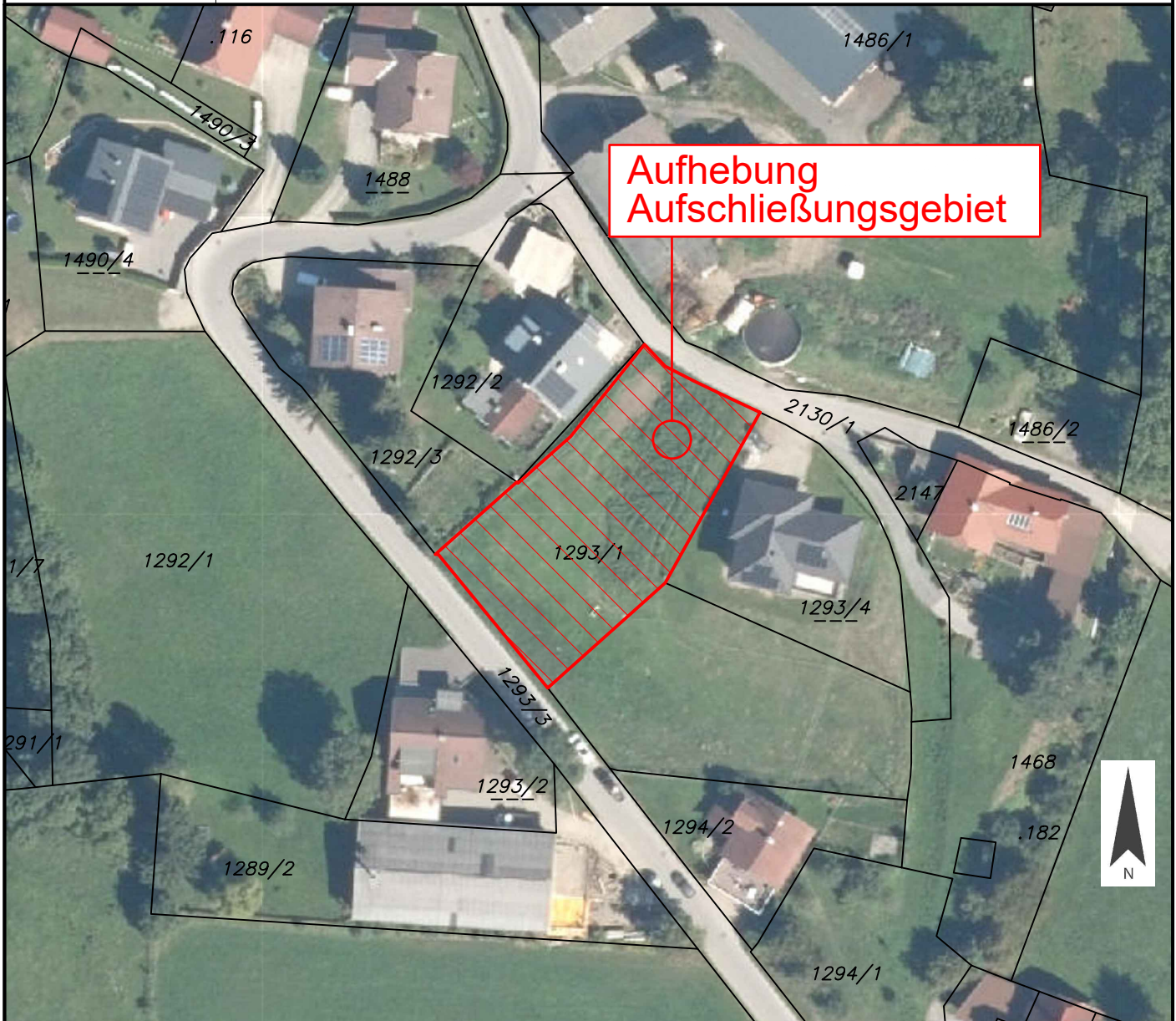

Widmung: Bauland - Dorfgebiet

Flächenausmaß beschlossen: ca. 1.286 m²

Gemeinderatsbeschluss in der
Sitzung vom: _____
Zahl: _____



Marktgemeinde
Lurnfeld

Europastraße 8, 9524 Villach
Telefon: 04242 23323
E-Mail: office@l-w-k.at
www.l-w-k.at



Lageplan zur Aufhebung des Aufschließungsgebietes

Ergänzende Informationen:

Grundstück Nr.: Teilfläche 1293/1 (ca. 1.286 m²) - nach erfolgter Teilung: Gst.Nr.: 1293/5

Katastralgemeinde: Möllbrücke II (73411)

Maßstab: 1:1.000

Stand: 22.04.2024
DKM 10/2023

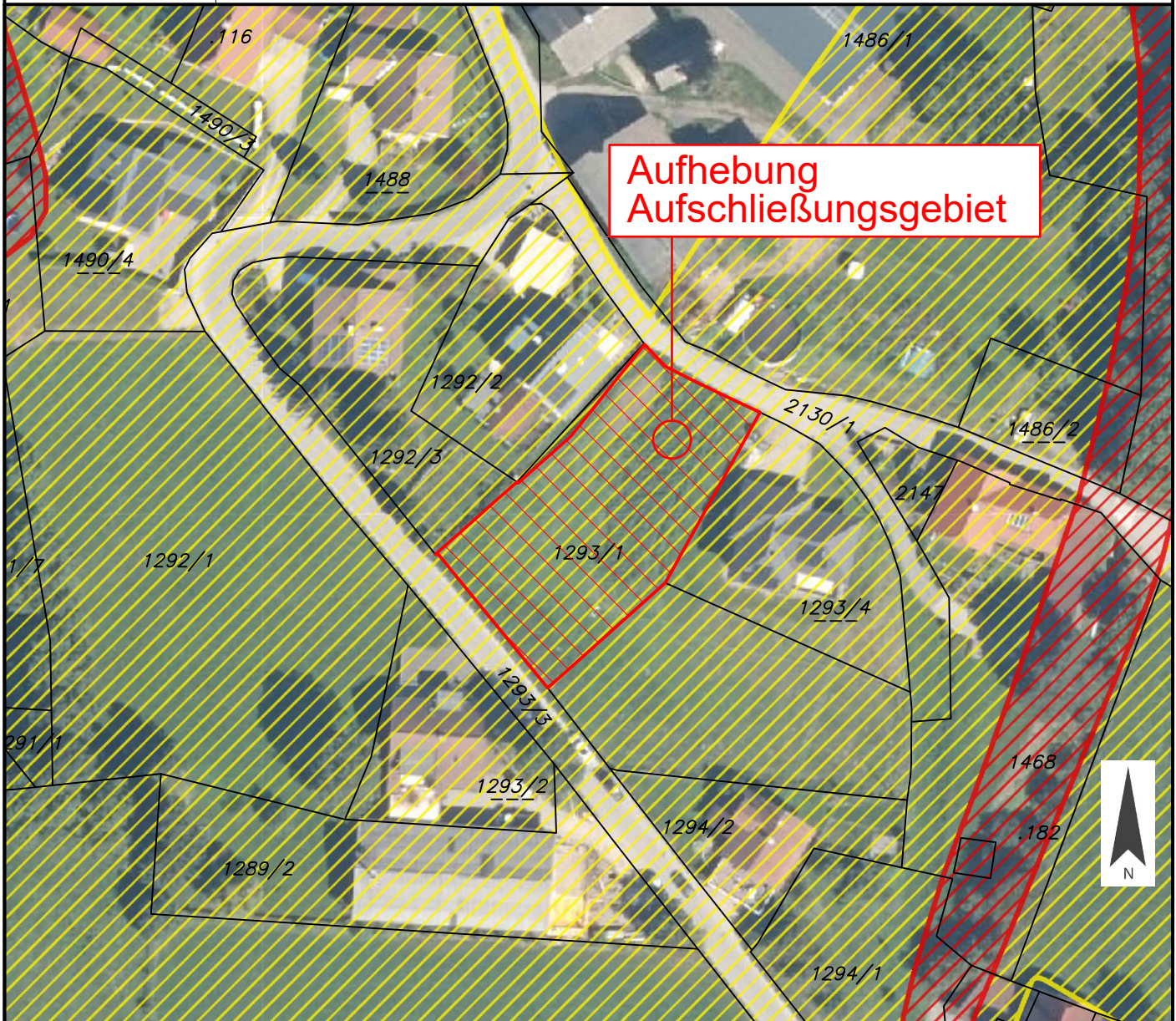

Widmung: Bauland - Dorfgebiet

Flächenausmaß beschlossen: ca. 1.286 m²

Gemeinderatsbeschluss in der
Sitzung vom: _____
Zahl: _____



Marktgemeinde
Lurnfeld

Europastraße 8, 9524 Villach
Telefon: 04242 23323
E-Mail: office@l-w-k.at
www.l-w-k.at



Lageplan zur Aufhebung des Aufschließungsgebietes

Ergänzende Informationen:

Beschluss Gemeinde: 2010

Blattschnitt: -

Maßstab: 1:5.000

Stand: 22.04.2024
DKM 10/2023

