Gemeinde Krems in Kärnten
Lageplan zur Widmungsänderung
01/2026

RPK ZT-GmbH
RaumPlanung RaumKultur

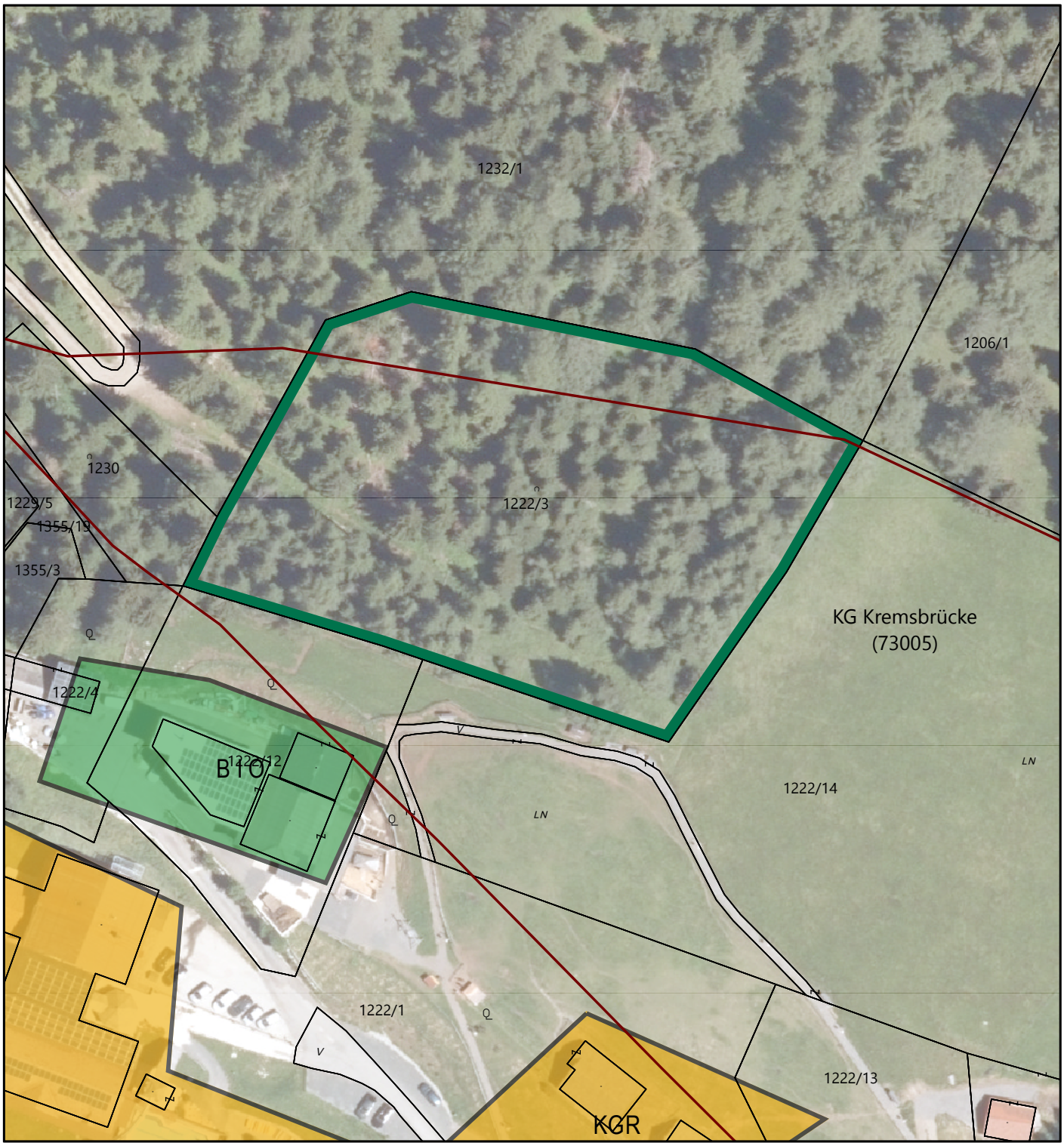

Maßstab 1:1.000 DKM 04/2025

0 5 10 20 30 40 50 Meter

Bearbeitung: WU/KI Datum: 22.12.2025 Plannummer.: 23517-LP-01-2026

	Umwidmung von	Umwidmung in	KG	Grundparzelle	Ausmaß in m²
	Grünland - Für die Land- und Forstwirtschaft bestimmte Fläche	Grünland Walderlebnispark	Kremsbrücke	1222/3	**5.795**

Kundmachung von: bis:	Gemeinderatsbeschluss vom:
Genehmigungsvermerk vom: Zahl:	

Dieses Dokument wurde amtssigniert.
Informationen zur Prüfung der elektronischen Signatur und des Ausdrucks finden Sie unter http://www.krems-kaernten.gv.at/amtssignatur