



**Gemeinde
Trebesing**

Lageplan zur Umwidmung

04/2023

Umwidmung

von: Grünland - Land- und Forstwirtschaft

in: Bauland - Dorfgebiet

Grundstück(e)

511(T)

512(T)

Summe:

Ausmaß

95m²

255m²

350m²

Katastralgemeinde: Radl

M 1 : 1.000

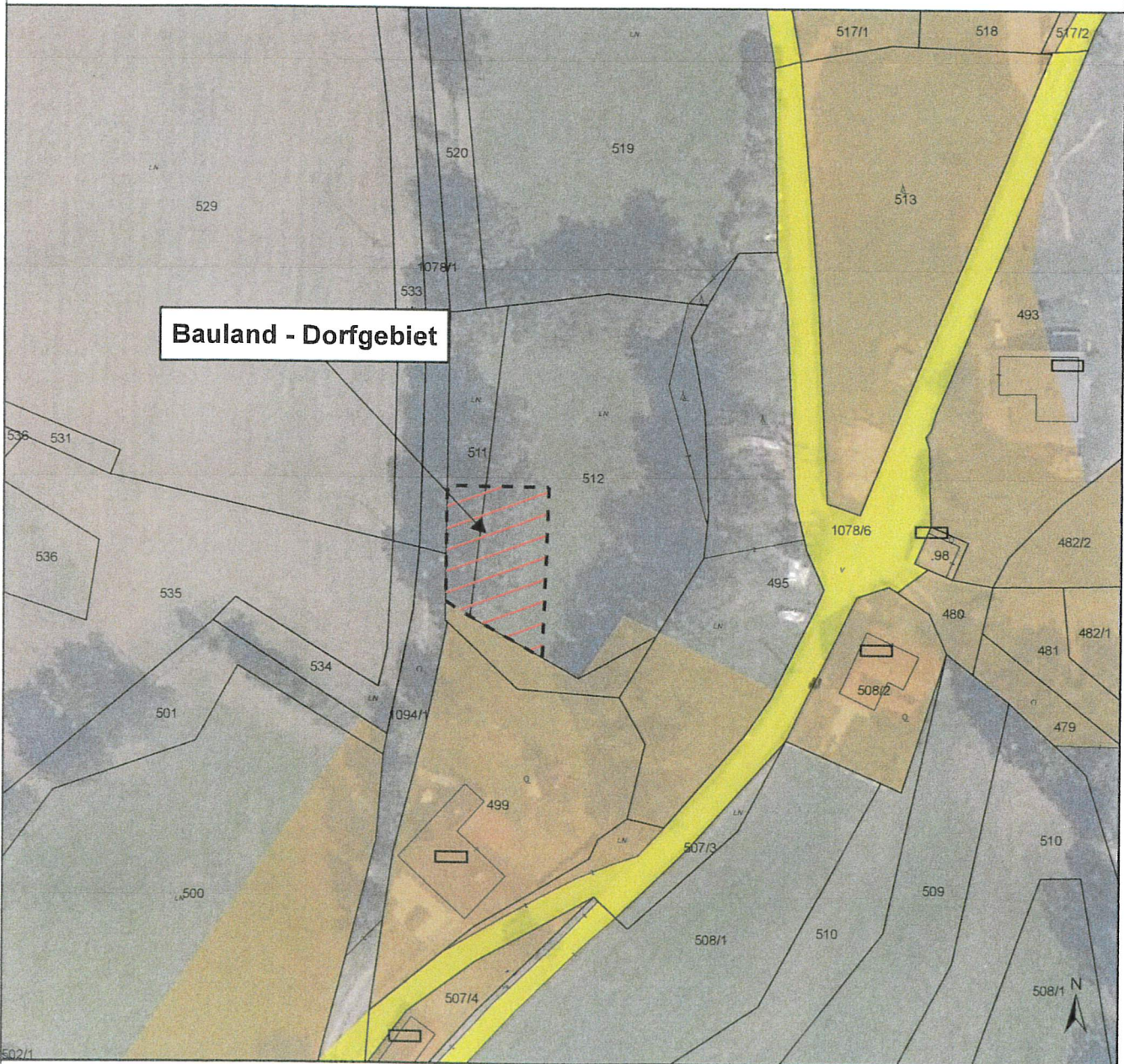

Kundmachung von 26.07.2023
bis 25.08.2023

Gemeinderatsbeschluss vom 15.12.2023
Zahl 09/2023

Genehmigungsvermerk:

DKM-Stand: 10/2021
Völkermarkt, 25.07.2023

Mag. Dr. Silvester Jernej
Ingenieurbüro für Raumplanung und Raumordnung

Griffner Straße 16a
9100 Völkermarkt
T +43 (0) 42 32/37 37 5
M +43 (0) 650/922 47 37
office@raumplanung-jernej.at
www.raumplanung-jernej.at

