

Bearbeitung: WU/KI Datum: 17.11.2023 Plannummer.: 23536-LP-04-2022

	Umwidmung von	Umwidmung in	KG	Grundparzelle	Ausmaß in m <sup>2</sup>
	Allgemeine Verkehrsfläche	Bauland Industriegebiet	Steinfeld	Teil von 743/5 (neu) Teil von 743/3 (alt)	63

Kundmachung von: 11.01.2024 bis: 09.02.2024	Gemeinderatsbeschluss vom: 30.04.2024
Genehmigungsvermerk vom: 16.07.2024 Zahl: 20-116-2919612024-5	

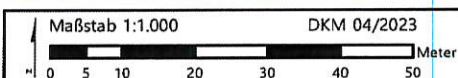
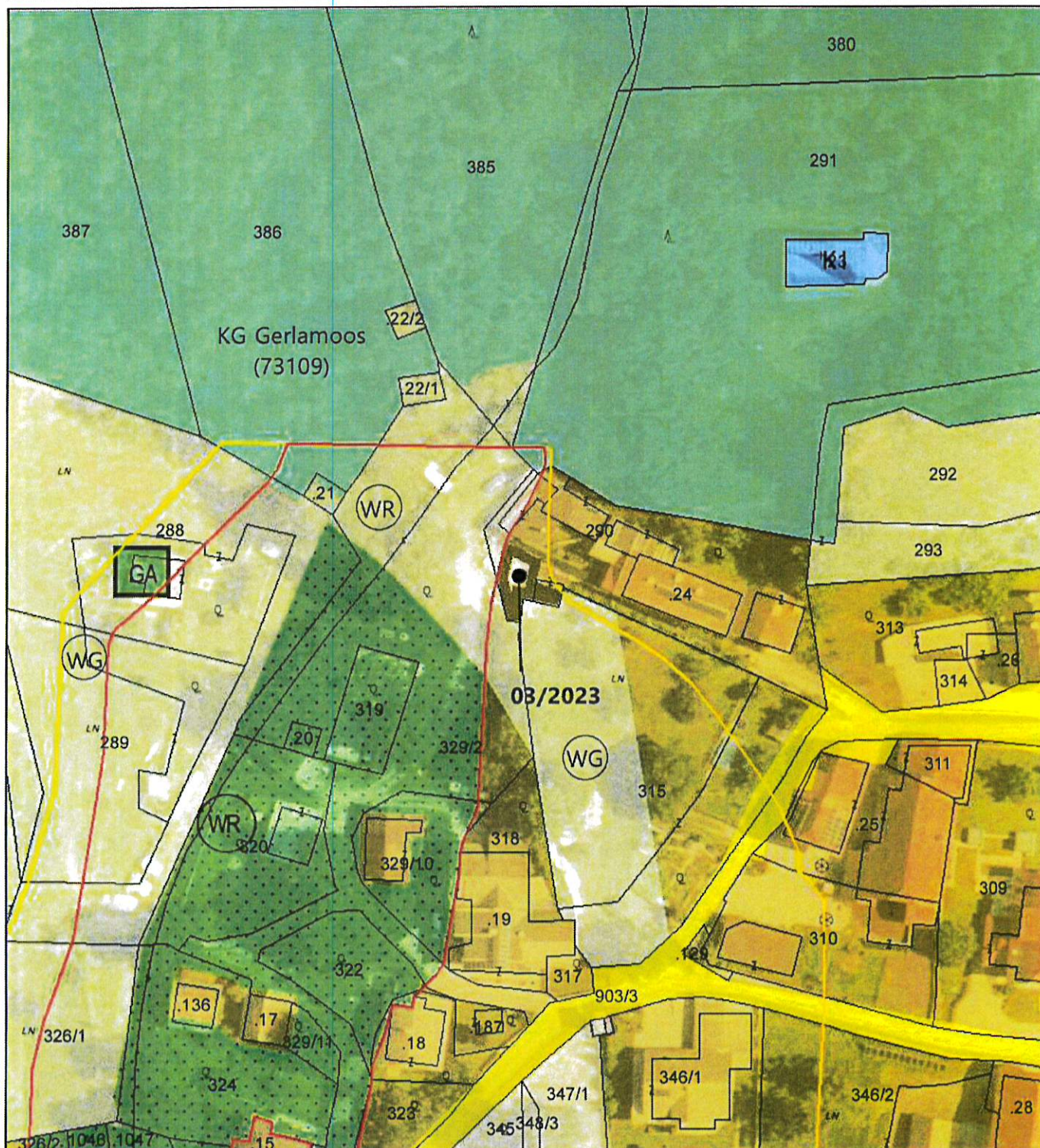

Bearbeitung: WU/KI Datum: 30.10.2023 Plannummer.: 23536-LP-03-2023

	Umwidmung von	Umwidmung in	KG	Grundparzelle	Ausmaß in m <sup>2</sup>
	Grünland für die Land- und Forstwirtschaft bestimmte Fläche	Bauland Dorfgebiet	Gerlamoos	Teil von 290	91

Kundmachung von: 11.01.2024 bis: 09.02.2024	Gemeinderatsbeschluss vom: 30.04.2024
Genehmigungsvermerk vom: 16.07.2024 Zahl: 20-116-29196 2024-5	

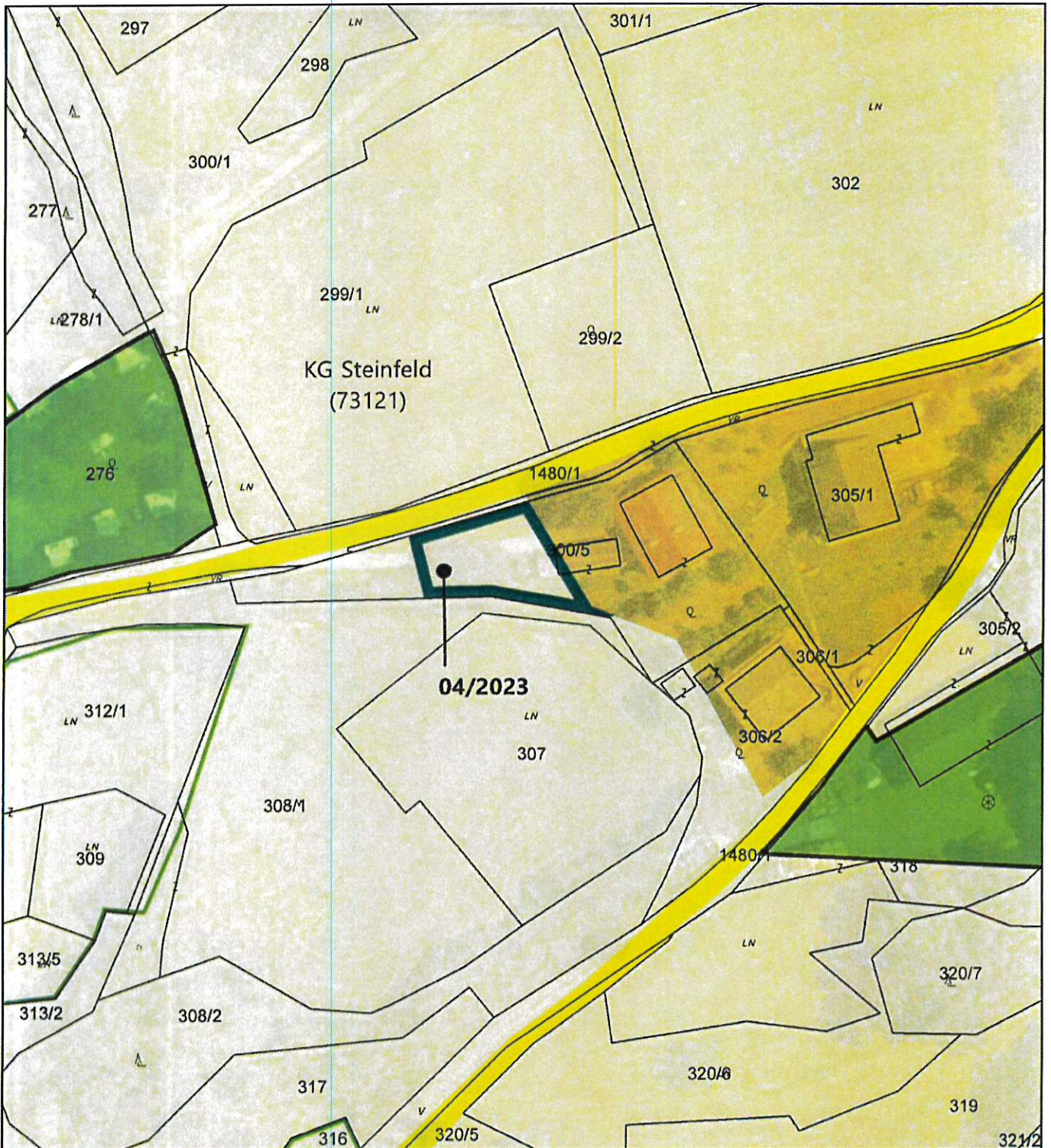

Maßstab 1:1.000 DKM 04/2023  
0 5 10 20 30 40 50 Meter

Bearbeitung: WU/KI Datum: 30.10.2023 Plannummer.: 23536-LP-04-2023

	Umwidmung von	Umwidmung in	KG	Grundparzelle	Ausmaß in m <sup>2</sup>
	Grünland für die Land- und Forstwirtschaft bestimmte Fläche	Grünland Nebengebäude	Steinfeld	Teil von 300/5	413

Kundmachung von: <b>11.01.2024</b> bis: <b>09.02.2024</b>	Gemeinderatsbeschluss vom: <b>30.04.2024</b>
Genehmigungsvermerk vom: <b>16.07.2024</b> Zahl: <b>RO-116-29196/2024-5</b>	

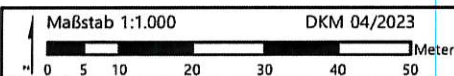
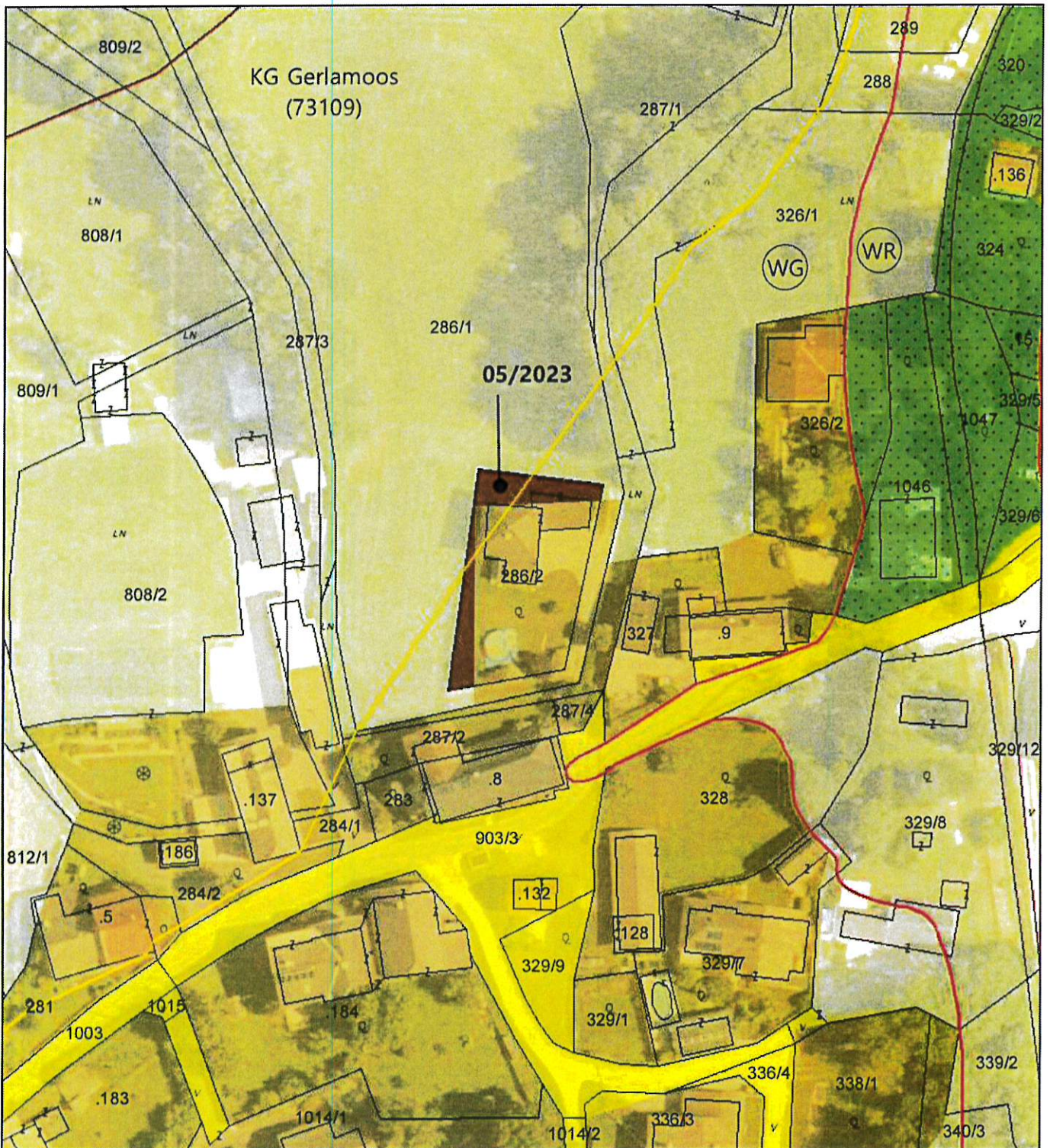

Bearbeitung: WU/KI Datum: 30.10.2023 Plannummer.: 23536-LP-05-2023

	Umwidmung von	Umwidmung in	KG	Grundparzelle	Ausmaß in m <sup>2</sup>
	Grünland für die Land- und Forstwirtschaft bestimmte Fläche	Bauland Dorfgebiet	Gerlamoos	Teil von 286/2	196

Kundmachung von: <b>11.01.2024</b> bis: <b>09.02.2024</b>	Gemeinderatsbeschluss vom: <b>30.04.2024</b>
Genehmigungsvermerk vom: <b>16.07.2024</b> Zahl: <b>RO-116-29 AP6   2024-5</b>	

