



**Gemeinde  
Stall**

VP-G-NR.

**LAGEPLAN ZUR AUFHEBUNG DES AUFSCHLIESSUNGSGEBIETES 01/2026**

GRUNDSTÜCK-NR. 233/4 (ca. 84 m<sup>2</sup>), 234/3 (ca. 136 m<sup>2</sup>), 248/1 (ca. 93 m<sup>2</sup>)

KATASTRALGEMEINDE Sonnberg (73512)

FLÄCHENWIDMUNG: Bauland - Dorfgebiet

FLÄCHENAUSMAß: ca. 313 m<sup>2</sup>

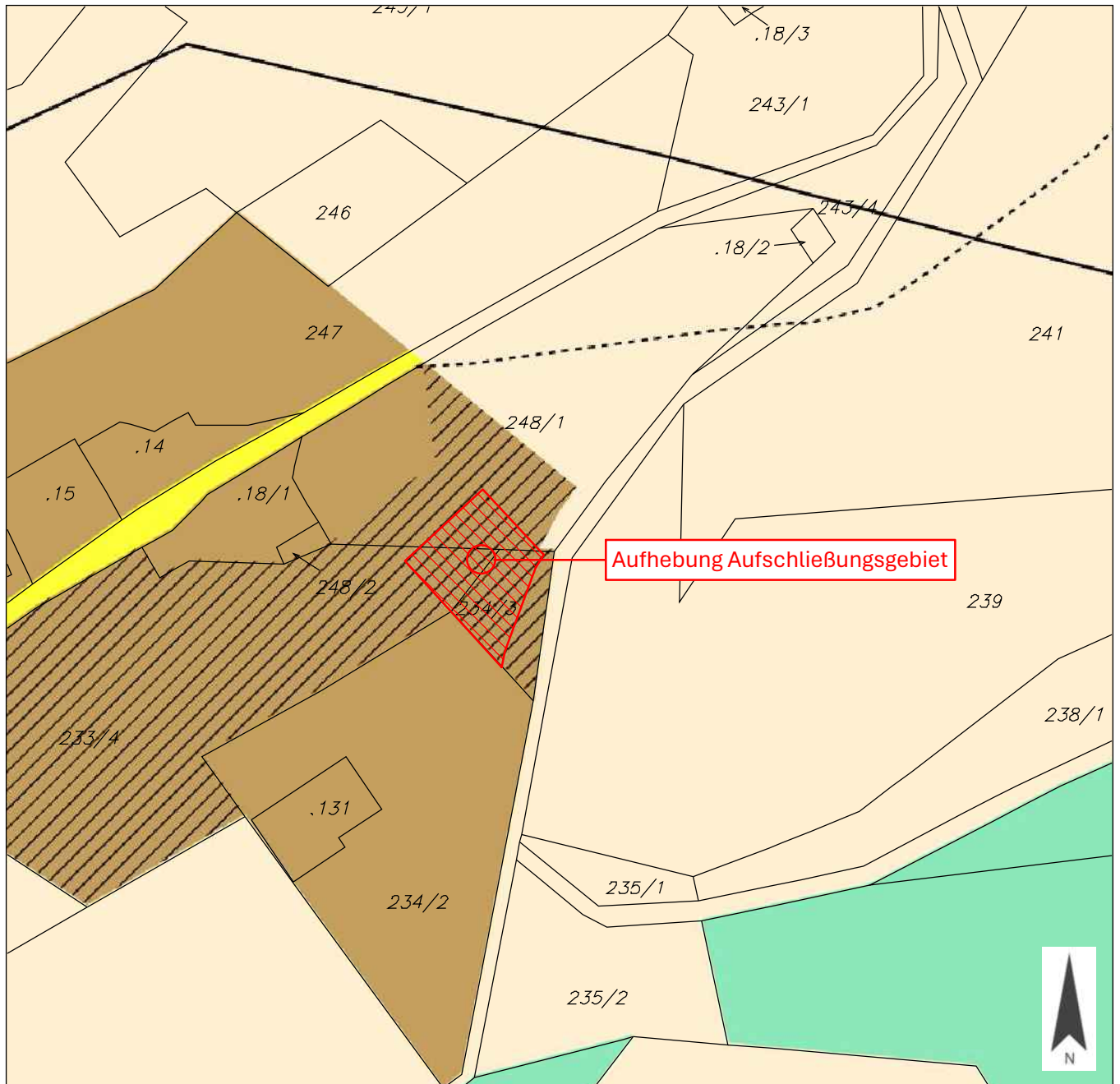

PLANER: **LWK ZIVILTECHNIKER**

**LWK ZT GmbH**  
Telefon +43 4242 23323  
office@l-w-k.at



**zt** Mitglied der Kammer der  
Ziviltechniker:innen  
Steiermark und Kärnten

MAßSTAB 1:1.000

PAPIERFORMAT DIN A4

STAND VOM 15.04.2026

DKM 10/2025

Kundmachung

Gemeinderatsbeschluss in der Sitzung vom



