



Gemeinde  
Stall

Europastraße 8, 9524 Villach  
Telefon: 04242 23323  
E-Mail: office@l-w-k.at  
www.l-w-k.at



Art des Planes: Lageplan zum Umwidmungsantrag

VPG-Nummer: 3/2023

Ergänzende  
Informationen:

Grundstück Nr.: Teilfläche 650/4 (ca. 331 m<sup>2</sup>) 526 (ca. 1002 m<sup>2</sup>)

Katastralgemeinde: Stall (73513)

Maßstab: 1:1000

Stand: 28.02.2023

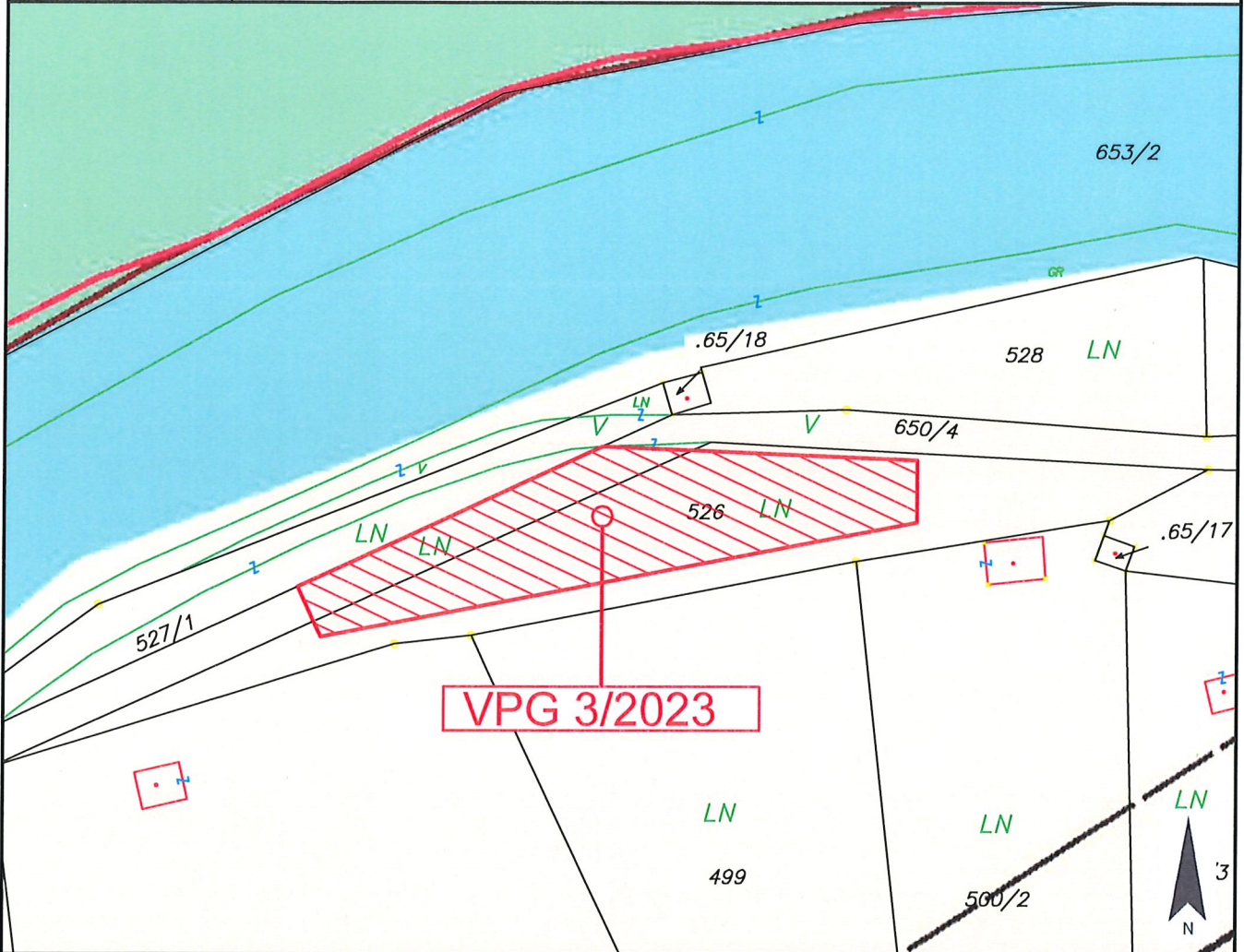

Widmungsänderung von: Grünland - Für die Land- und Forstwirtschaft bestimmte Fläche, Ödland

Widmungsänderung in: Bauland - Sondergebiet - Tierkörperentsorgung *sammelstelle*

Kundmachung: vom \_\_\_\_\_ bis \_\_\_\_\_

Flächenausmaß beschlossen: ca. 1333 m<sup>2</sup>

Gemeinderatsbeschluss in der  
Sitzung vom: \_\_\_\_\_  
Zahl: \_\_\_\_\_



Gemeinde  
Stall

Europastraße 8, 9524 Villach  
Telefon: 04242 23323  
E-Mail: office@l-w-k.at  
www.l-w-k.at



Art des Planes: Lageplan zum Umwidmungsantrag

VPG-Nummer: 3/2023

Ergänzende  
Informationen:

Grundstück Nr.: Teilfläche 650/4 (ca. 331 m<sup>2</sup>) 526 (ca. 1002 m<sup>2</sup>)

Katastralgemeinde: Stall (73513)

Maßstab: 1:1000

Stand: 28.02.2023

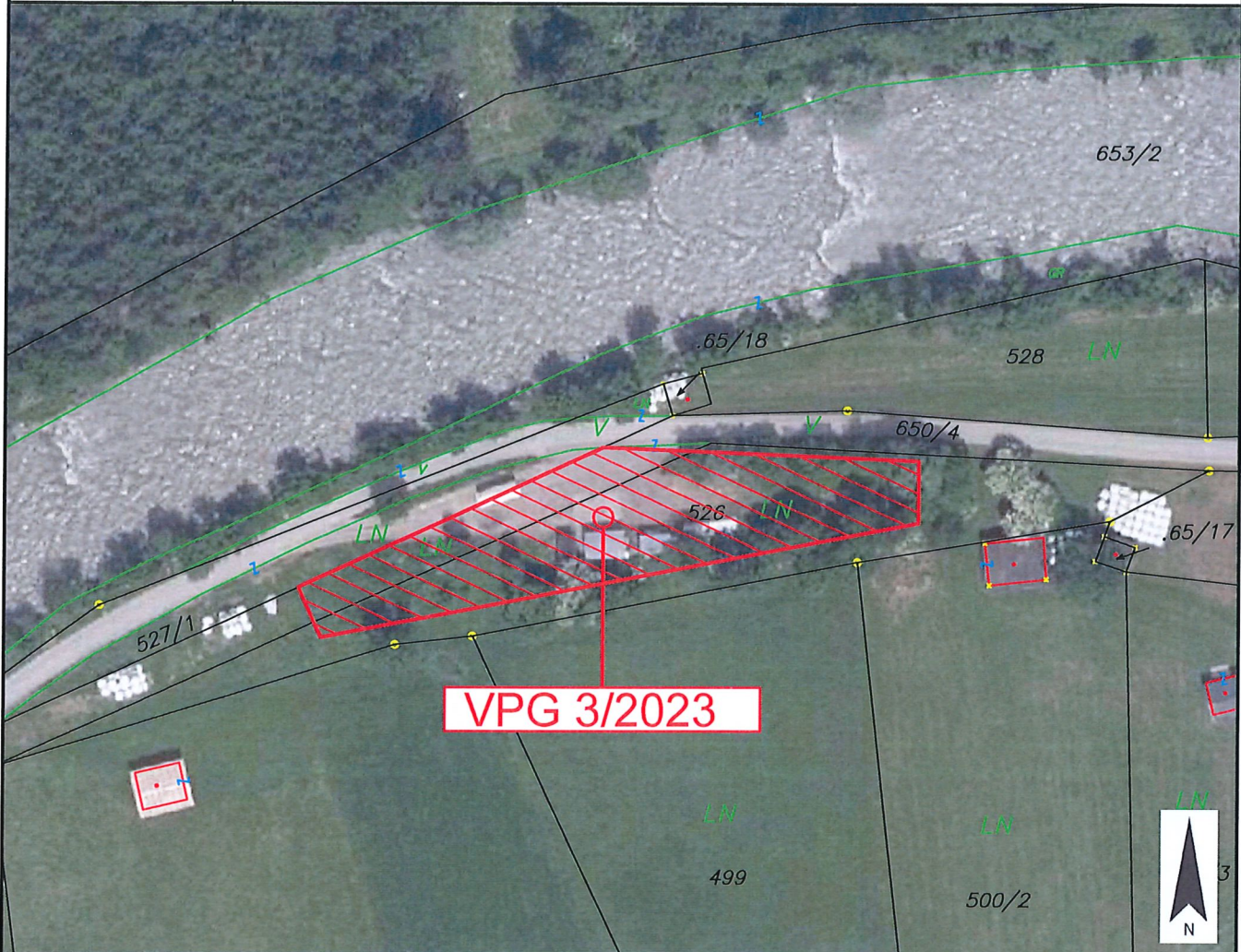

Widmungsänderung von: Grünland - Für die Land- und Forstwirtschaft bestimmte Fläche, Ödland

Widmungsänderung in: Bauland - Sondergebiet - Tierkörperentsorgung *sammelstelle*

Kundmachung: vom \_\_\_\_\_ bis \_\_\_\_\_

Flächenausmaß beschlossen: ca. 1333 m<sup>2</sup>

Gemeinderatsbeschluss in der  
Sitzung vom: \_\_\_\_\_  
Zahl: \_\_\_\_\_



Gemeinde  
Stall

Europastraße 8, 9524 Villach  
Telefon: 04242 23323  
E-Mail: office@l-w-k.at  
www.l-w-k.at



Art des Planes: Lageplan zum Umwidmungsantrag

VPG-Nummer: 3/2023

Ergänzende  
Informationen:

Grundstück Nr.: Teilfläche 650/4 (ca. 331 m<sup>2</sup>) 526 (ca. 1002 m<sup>2</sup>)

Katastralgemeinde: Stall (73513)

Maßstab: 1:1000

Stand: 28.02.2023

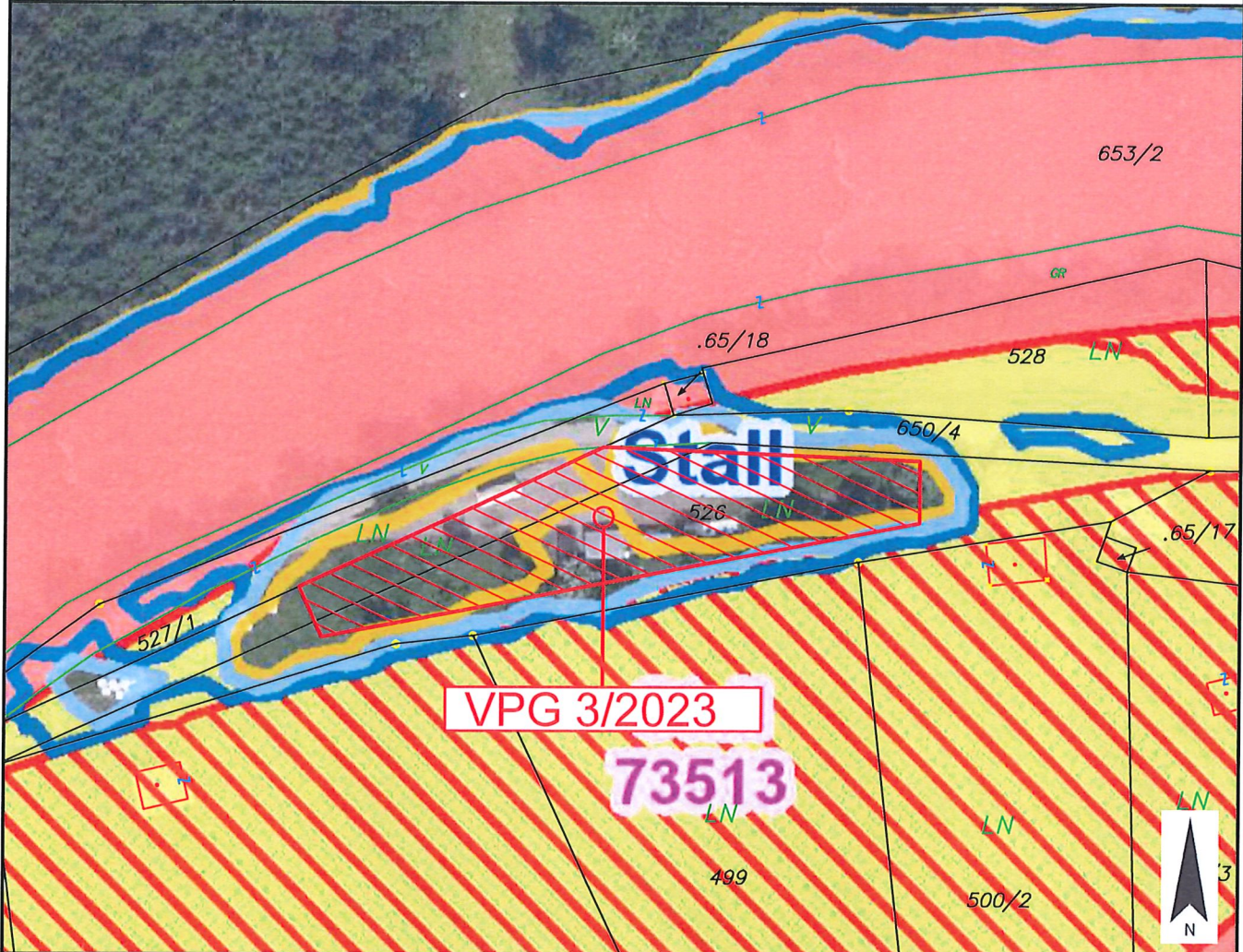

Widmungsänderung von: Grünland - Für die Land- und Forstwirtschaft bestimmte Fläche, Ödland

Widmungsänderung in: Bauland - Sondergebiet - Tierkörperentsorgung *sammelstelle*

Kundmachung: vom \_\_\_\_\_ bis \_\_\_\_\_

Flächenausmaß beschlossen: ca. 1333 m<sup>2</sup>

Gemeinderatsbeschluss in der  
Sitzung vom: \_\_\_\_\_  
Zahl: \_\_\_\_\_



Gemeinde  
Stall

Europastraße 8, 9524 Villach  
Telefon: 04242 23323  
E-Mail: office@l-w-k.at  
www.l-w-k.at



Art des Planes:

Ausschnitt aus dem  
Örtlichen Entwicklungskonzept

VPG-Nummer: 3/2023

Ergänzende  
Informationen:

Beschluss Gemeinderat: 1993  
Blattschnitt: Blatt  
Maßstab: 1:5.000



ORTS- UND REGIONAL-  
ENTWICKLUNG

GEMEINDE STALL

ENTWICKLUNGSKONZEPT

- WOHNFUNCTION
- LANDWIRTSCHAFTLICHE FUNCTION
- GASTGEWERBE UND TOURISMUSFUNCTION
- ORTSVERTRAGLICHES KLEINGEWERBE
- MISCHFUNKTION
- GEWIDMIET / VERBAUT
- GEWIDMIET / NICHT VERBAUT
- ERWEITERUNGSPOTENTIAL
- BEBAUUNGSPLAN / VORGESCHLAGEN
- VERLAGERUNG DER BESTEHENDEN NUTZUNG
- RW RÜCKWIDMUNG / PUNKTWIDMUNG

- NEGATIVE SIEDLUNGSENTWICKLUNG
- ABGRENZUNG DES ÄUSSERSTEN SIEDLUNGSRANDES:
- NATURRAUM (ÖKOLOGIE, GELÄNDEFORM)
- TECHNISCHE INFRASTRUKTUR (KANAL, WEG)
- SIEDLUNGSABRUNDUNG
- WALDRANDVERBAUUNG VERMEIDEN
- ROTE ZONE

- SIEDLUNGSENTWICKLUNG
- GESTALTUNG EINES BESTEHENDEN ORTSZENTRUMS
- BESONDERE GESTALTUNG DES KREUZUNGSBEREICHES UND DER BUSHALTESTELLE
- GESTALTUNGSMASSNAHMEN ZUR VERKEHRSBERUHIGUNG
- LÄRMSCHUTZMASSNAHMEN
- INNERES TOR ZUM DORFZENTRUM
- ORTSDOMINANTE

- TECHNISCHE INFRASTRUKTUR
- BUNDESSTRASSE
- GEMEINDESTRASSE
- RADWEG
- BRÜCKE (PLANUNG)
- HOCHSPANNUNGSLEITUNG

- FUNKTIONELLE GLEIEDERUNG / VORRANGFLÄCHE
- WALD
- GEWASSER

- GRÜNLANDFUNCTION
- SPEZIELLE GRÜNLANDFUNCTION (TE, TENNIS, ++ FRIEDHOF, SP, SPORTPLATZ, KSP, KINDERSPIELPLATZ, EP, EISPLATZ)
- PLANUNG
- BESTAND
- GRÜNZONE / GRÜNKEIL
- GELÄNDEKANTE
- BENETZUNGSLINIE HQ 100
- BENETZUNGSLINIE HQ 30

Tel: 0 42 42 / 22 3 66-0 Fax: 0 42 42 /

**ZT**

Architekt Dipl.-Ing. Dr. techn.  
**ALFRED LENGGER**  
Osttiroler Zeile 7, 9500 Villach

N

