



Stadtgemeinde  
Spittal an der Drau

## LAGEPLAN ZUR AUFHEBUNG DES AUFSCHLIESSUNGSGEBIETES

GRUNDSTÜCK-NR. 355/1 (ca. 2.311 m<sup>2</sup>)

KATASTRALGEMEINDE Edling (73404)

FLÄCHENWIDMUNG Bauland - Industriegebiet

FLÄCHENAUSMAß: ca. 2.311 m<sup>2</sup>

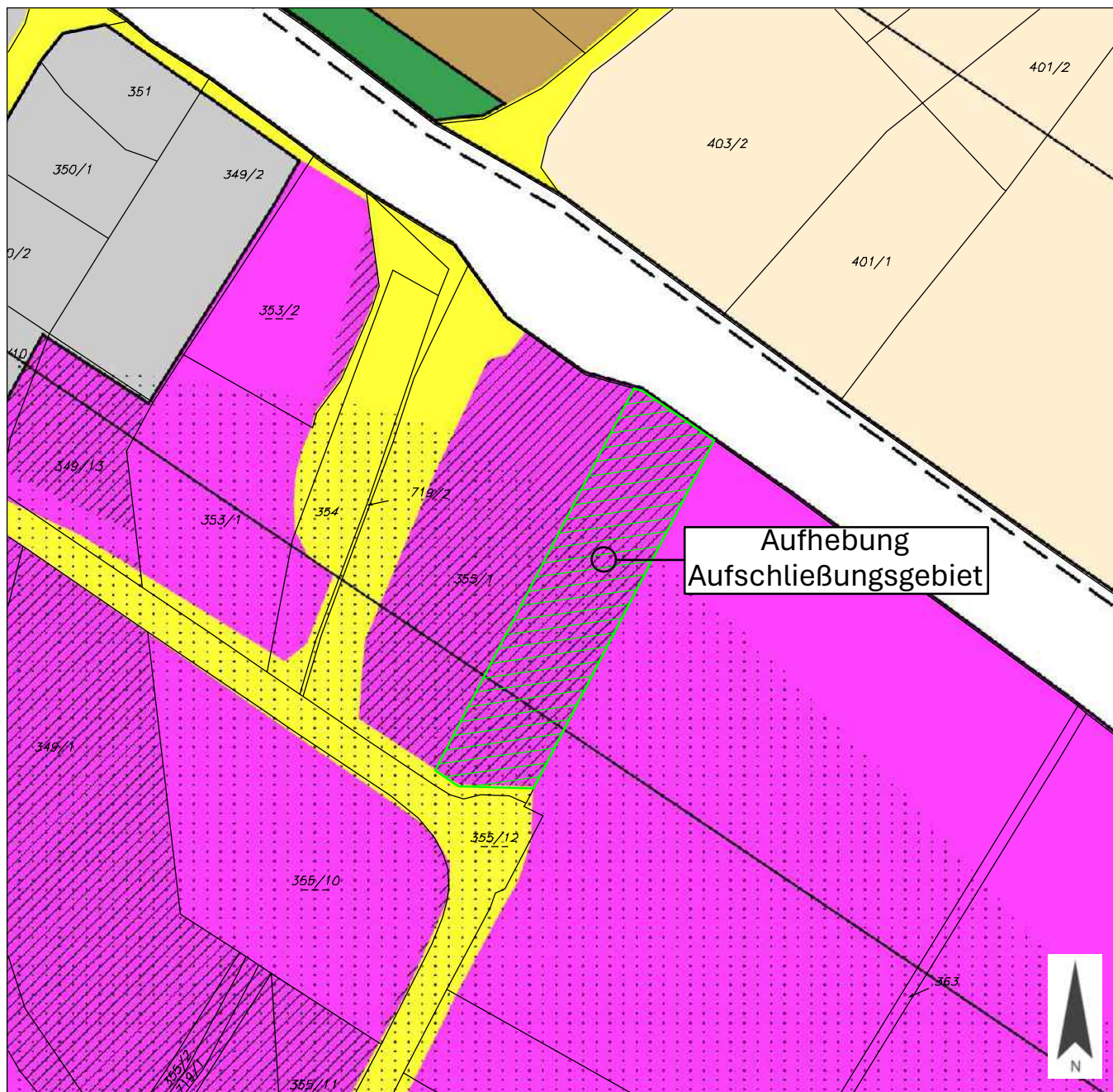

PLANER: **LWK ZIVILTECHNIKER**

**Lagler, Wurzer & Knappinger**  
Ziviltechniker GmbH

Telefon +43 4242 23323  
office@l-w-k.at



**zt:** staatlich befugte und beeidete  
Ziviltechniker  
Steiermark und Kärnten

MAßSTAB 1:1.500

PAPIERFORMAT DIN A4

STAND VOM 03.06.2026

DKM 10/2025

Kundmachung

---

Gemeinderatsbeschluss in der Sitzung vom

---



**Stadtgemeinde  
Spittal an der Drau**

## LAGEPLAN ZUR AUFHEBUNG DES AUFSCHLIESSUNGSGEBIETES

GRUNDSTÜCK-NR. 355/1 (ca. 2.311 m<sup>2</sup>)

KATASTRALGEMEINDE Edling (73404)

FLÄCHENWIDMUNG Bauland - Industriegebiet

FLÄCHENAUSMAß: ca. 2.311 m<sup>2</sup>

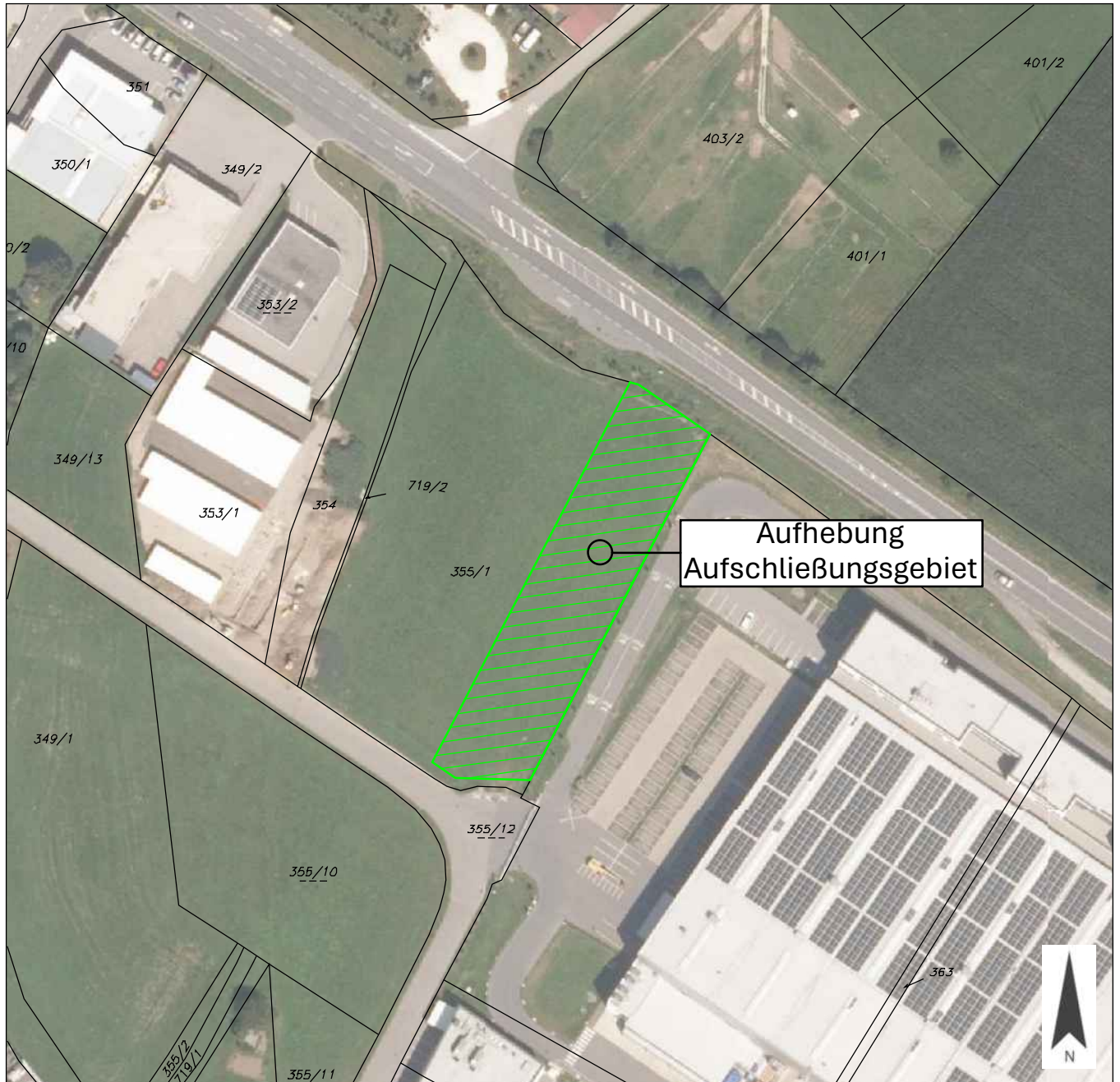

PLANER: **LWK ZIVILTECHNIKER**

**Lagler, Wurzer & Knappinger  
Ziviltechniker GmbH**

Telefon +43 4242 23323  
office@l-w-k.at



**zt:** staatlich befugte und beeidete  
Ziviltechniker  
Steiermark und Kärnten

MAßSTAB 1:1.500

PAPIERFORMAT DIN A4

STAND VOM 03.06.2026

DKM 10/2025

Kundmachung

Gemeinderatsbeschluss in der Sitzung vom



AUSSCHNITT AUS DEM ÖRTLICHEN ENTWICKLUNGSKONZEPT

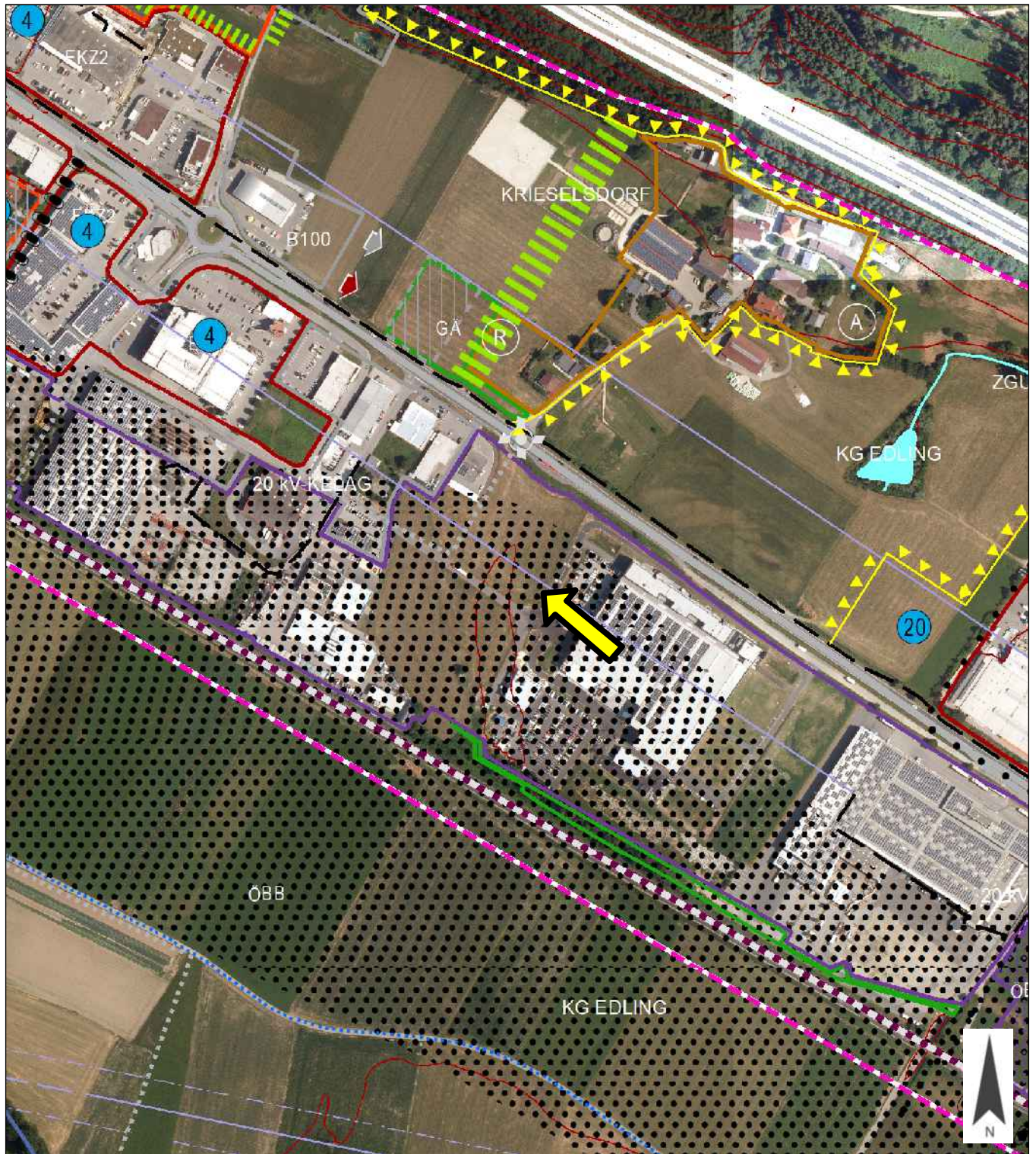

PLANER: **LWK** ZIVILTECHNIKER

Lagler, Wurzer & Knappinger  
Ziviltechniker GmbH

Telefon +43 4242 23323  
office@l-w-k.at



**zt:** staatlich befugte und beeidete  
Ziviltechniker  
Steiermark und Kärnten

MAßSTAB 1:5.000

PAPIERFORMAT DIN A4

STAND VOM 03.06.2026

Ergänzende  
Informationen:

Beschluss Gemeinderat: 10.12.2025

Blattschnitt: B2

