



Stadtgemeinde
Spittal an der Drau

Europastraße 8, 9524 Villach
Telefon: 04242 23323
E-Mail: office@l-w-k.at
www.l-w-k.at



Art des Planes: Lageplan zum Umwidmungsantrag

VPK-Nummer: 10/2024

Ergänzende
Informationen:

Grundstück Nr.: Teilflächen: 7/1 (ca. 13 m²), 35/1 (ca. 119 m²), 35/2 (ca. 93 m²), 38/1 (ca. 50 m²),
38/2 (ca. 192 m²)

Katastralgemeinde: OLSACH (73415)

Maßstab: 1:1000

Stand: 15.01.2025
DKM 10/2024

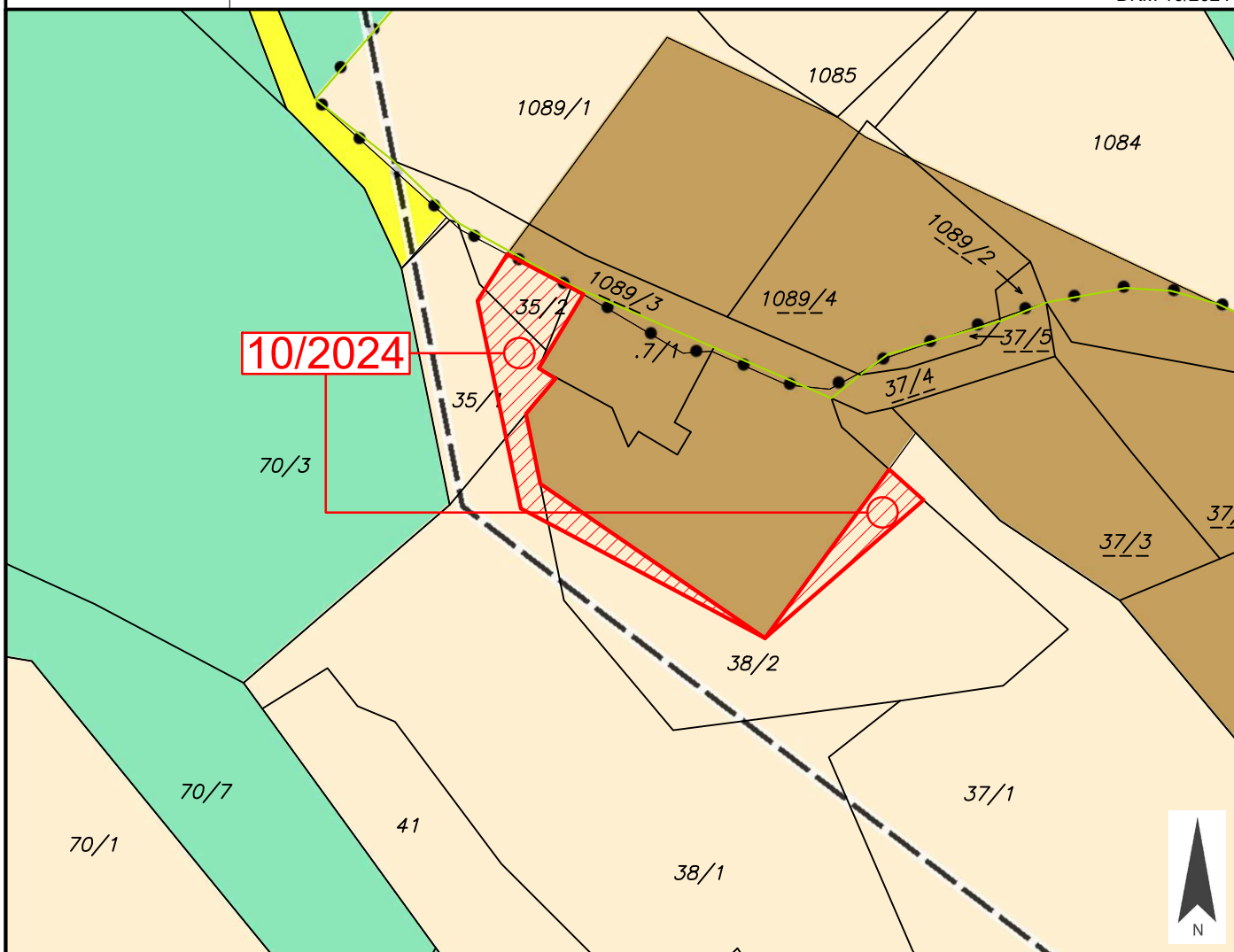

Widmungsänderung von: Grünland - Für die Land- und Forstwirtschaft bestimmte Fläche, Ödland

Widmungsänderung in: Bauland - Dorfgebiet

Flächenausmaß beschlossen: ca. 467 m²

Kundmachung: vom _____ bis _____

Gemeinderatsbeschluss in der
Sitzung vom: _____
Zahl: _____

Genehmigungsvermerk:



Stadtgemeinde
Spittal an der Drau

Europastraße 8, 9524 Villach
Telefon: 04242 23323
E-Mail: office@l-w-k.at
www.l-w-k.at



Art des Planes: Lageplan zum Umwidmungsantrag

VP-Nummer: 10/2024

Ergänzende
Informationen:

Grundstück Nr.: Teilflächen: 7/1 (ca. 13 m²), 35/1 (ca. 119 m²), 35/2 (ca. 93 m²), 38/1 (ca. 50 m²), 38/2 (ca. 192 m²)

Katastralgemeinde: OLSACH (73415)

Maßstab: 1:1000

Stand: 15.01.2025
DKM 10/2024

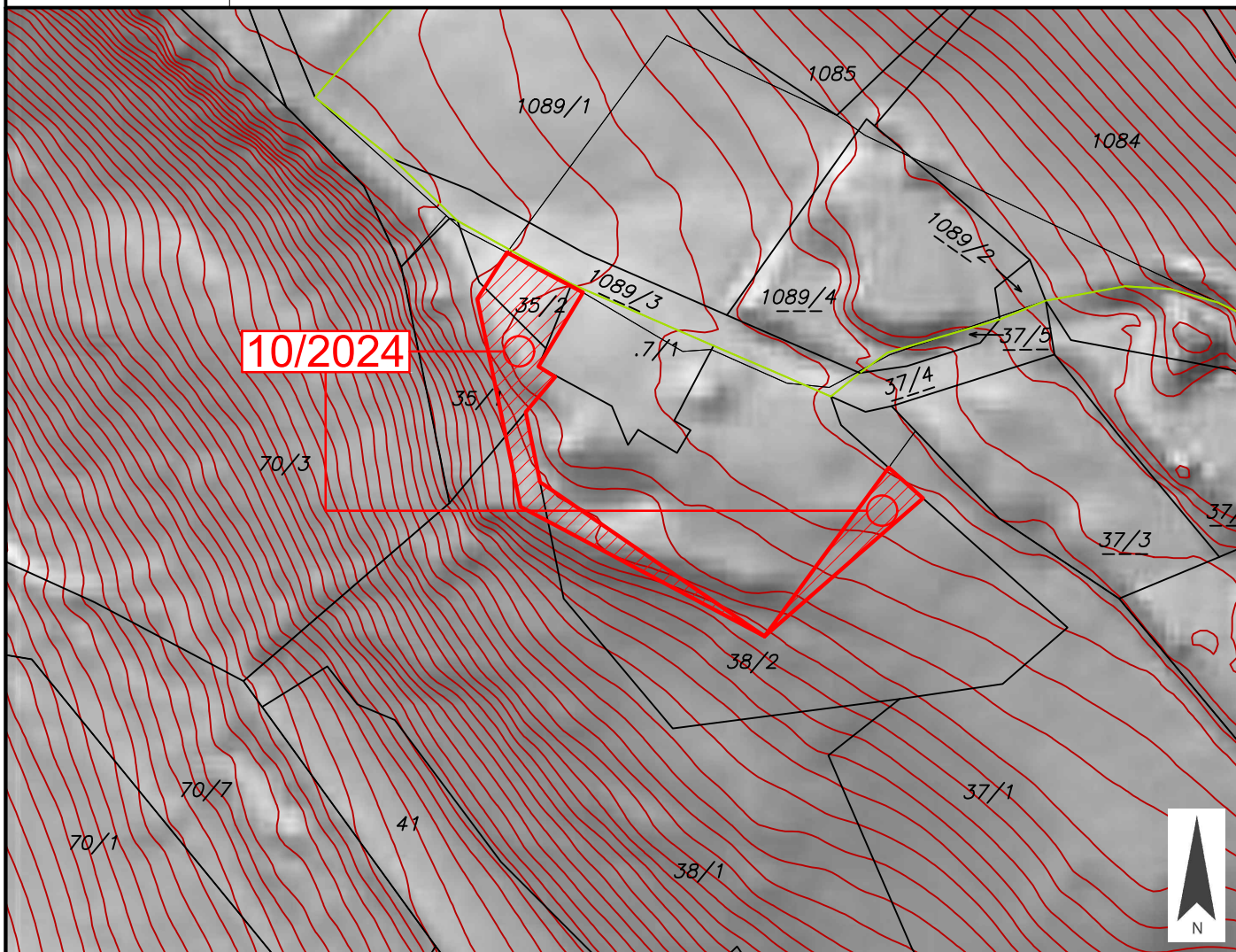

Widmungsänderung von: Grünland - Für die Land- und Forstwirtschaft bestimmte Fläche, Ödland

Widmungsänderung in: Bauland - Dorfgebiet

Flächenausmaß beschlossen: ca. 467 m²

Kundmachung: vom _____ bis _____

Gemeinderatsbeschluss in der
Sitzung vom: _____
Zahl: _____

Genehmigungsvermerk:



Stadtgemeinde
Spittal an der Drau

Europastraße 8, 9524 Villach
Telefon: 04242 23323
E-Mail: office@l-w-k.at
www.l-w-k.at



Art des Planes: Lageplan zum Umwidmungsantrag

VP-Nummer: 10/2024

Ergänzende
Informationen:

Grundstück Nr.: Teilflächen: 7/1 (ca. 13 m²), 35/1 (ca. 119 m²), 35/2 (ca. 93 m²), 38/1 (ca. 50 m²), 38/2 (ca. 192 m²)

Katastralgemeinde: OLSACH (73415)

Maßstab: 1:1000

Stand: 15.01.2025
DKM 10/2024

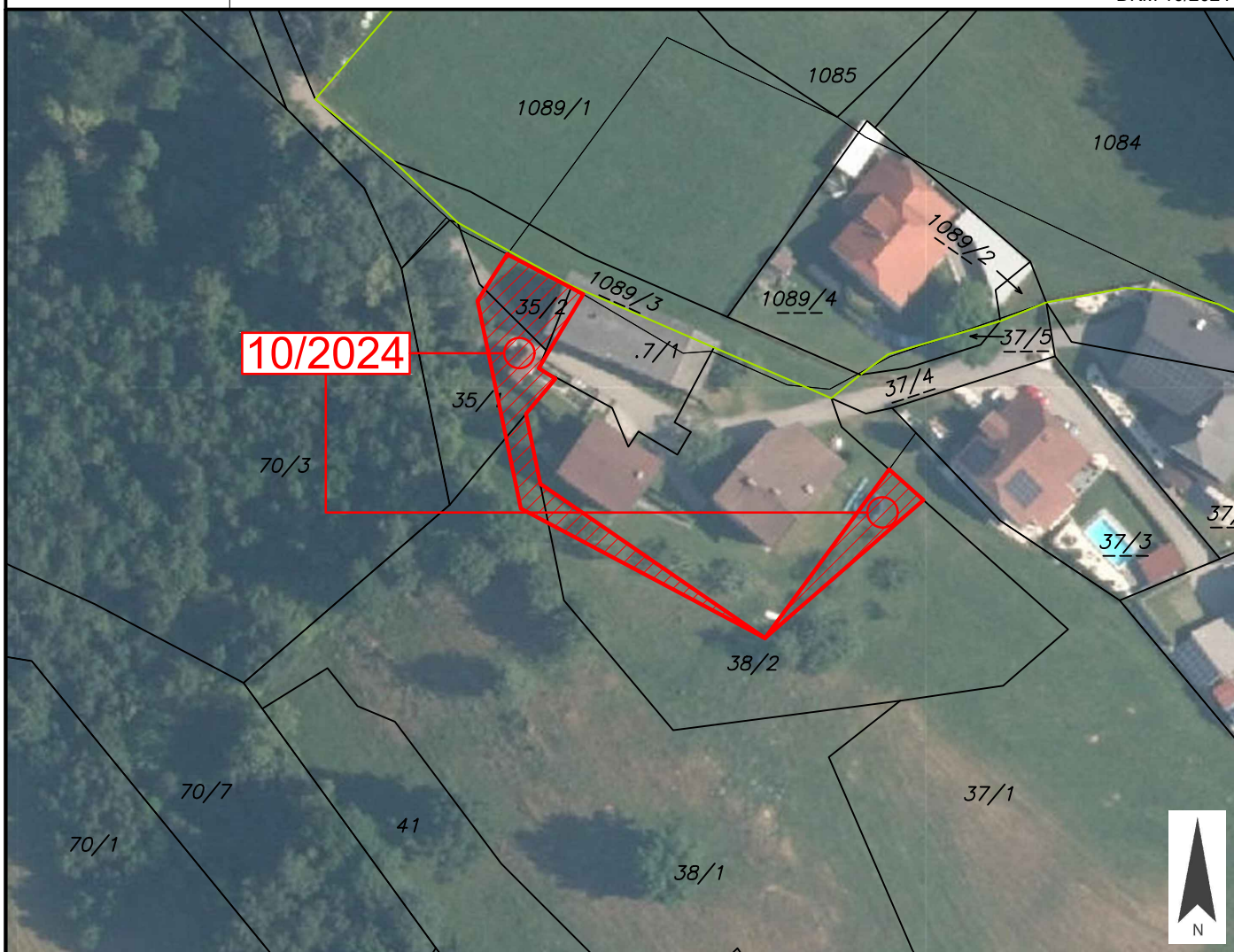

Widmungsänderung von: Grünland - Für die Land- und Forstwirtschaft bestimmte Fläche, Ödland

Widmungsänderung in: Bauland - Dorfgebiet

Flächenausmaß beschlossen: ca. 467 m²

Kundmachung: vom _____ bis _____

Gemeinderatsbeschluss in der
Sitzung vom: _____
Zahl: _____

Genehmigungsvermerk:



Stadtgemeinde
Spittal an der Drau

Europastraße 8, 9524 Villach
Telefon: 04242 23323
E-Mail: office@l-w-k.at
www.l-w-k.at



Art des Planes: Lageplan zum Umwidmungsantrag

VP-Nummer: 10/2024

Ergänzende
Informationen:

Beschluss Gemeinderat: 13.06.2017

Blattschnitt: A1

Maßstab: 1:5000

Stand: 13.01.2025

