



Stadtgemeinde
Spittal an der Drau

Europastraße 8, 9524 Villach
Telefon: 04242 23323
E-Mail: office@l-w-k.at
www.l-w-k.at



Art des Planes: Lageplan zum Umwidmungsantrag

VP-Nummer: 7/2024

Ergänzende
Informationen:

Grundstück Nr.: Teilflächen: 276 (ca. 38 m²), 277 (ca. 38 m²), 278 (ca. 24 m²)

Katastralgemeinde: AMLACH (73401)

Maßstab: 1:1000

Stand: 13.01.2025
DKM 10/2024

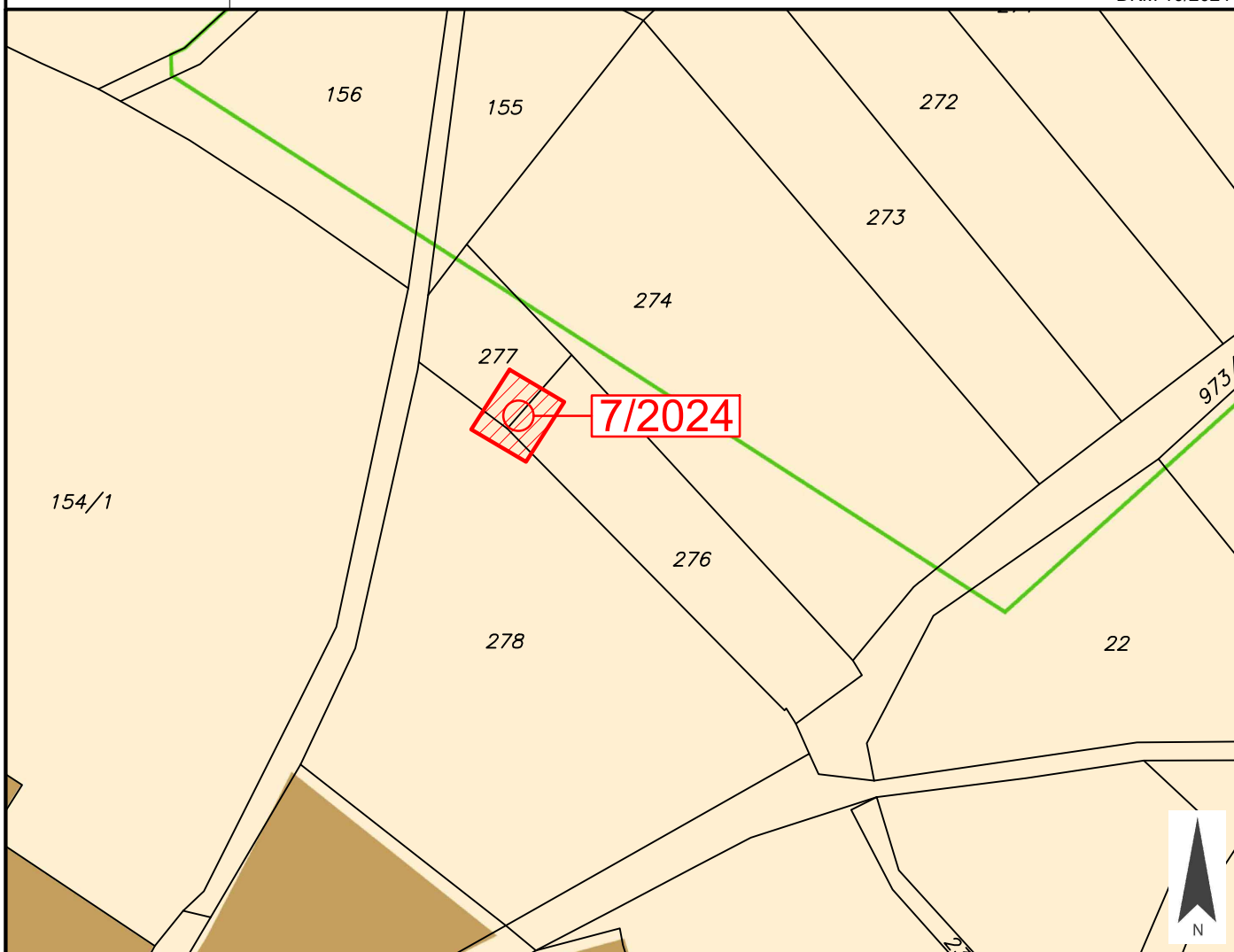

Widmungsänderung von: Grünland - Für die Land- und Forstwirtschaft bestimmte Fläche, Ödland

Widmungsänderung in: Grünland - Bewirtschaftungshütte

Flächenausmaß beschlossen: ca. 100 m²

Kundmachung: vom _____ bis _____

Gemeinderatsbeschluss in der
Sitzung vom: _____
Zahl: _____

Genehmigungsvermerk:



Stadtgemeinde
Spittal an der Drau

Europastraße 8, 9524 Villach
Telefon: 04242 23323
E-Mail: office@l-w-k.at
www.l-w-k.at



Art des Planes: Lageplan zum Umwidmungsantrag

VPG-Nummer: 7/2024

Ergänzende
Informationen:

Grundstück Nr.: Teilflächen: 276 (ca. 38 m²), 277(ca. 38 m²), 278 (ca. 24 m²)

Katastralgemeinde: AMLACH (73401)

Maßstab: 1:1000

Stand: 13.01.2025
DKM 10/2024



Widmungsänderung von: Grünland - Für die Land- und Forstwirtschaft bestimmte Fläche, Ödland

Widmungsänderung in: Grünland - Bewirtschaftungshütte

Flächenausmaß beschlossen: ca. 100 m²

Kundmachung: vom _____ bis _____

Gemeinderatsbeschluss in der
Sitzung vom: _____
Zahl: _____

Genehmigungsvermerk:



Stadtgemeinde
Spittal an der Drau

Europastraße 8, 9524 Villach
Telefon: 04242 23323
E-Mail: office@l-w-k.at
www.l-w-k.at



Art des Planes: Lageplan zum Umwidmungsantrag

VPG-Nummer: 7/2024

Ergänzende
Informationen:

Beschluss Gemeinderat: 13.06.2017

Blattschnitt: B1

Maßstab: 1:5000

Stand: 13.01.2025

