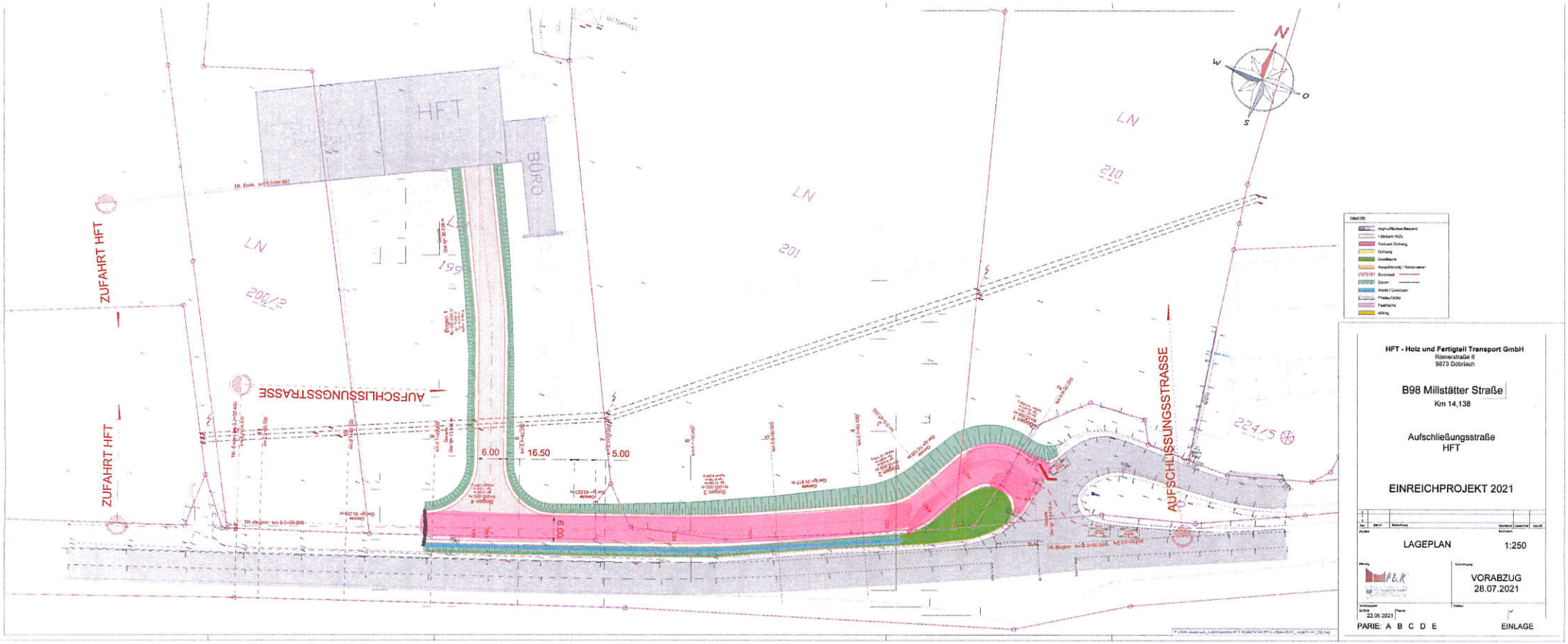

PLAN A

Stadtgemeinde
Radenthein
die GranatStadt
Hauptstraße 65, A-9545 Radenthein
Referat Bau und Wegenetz