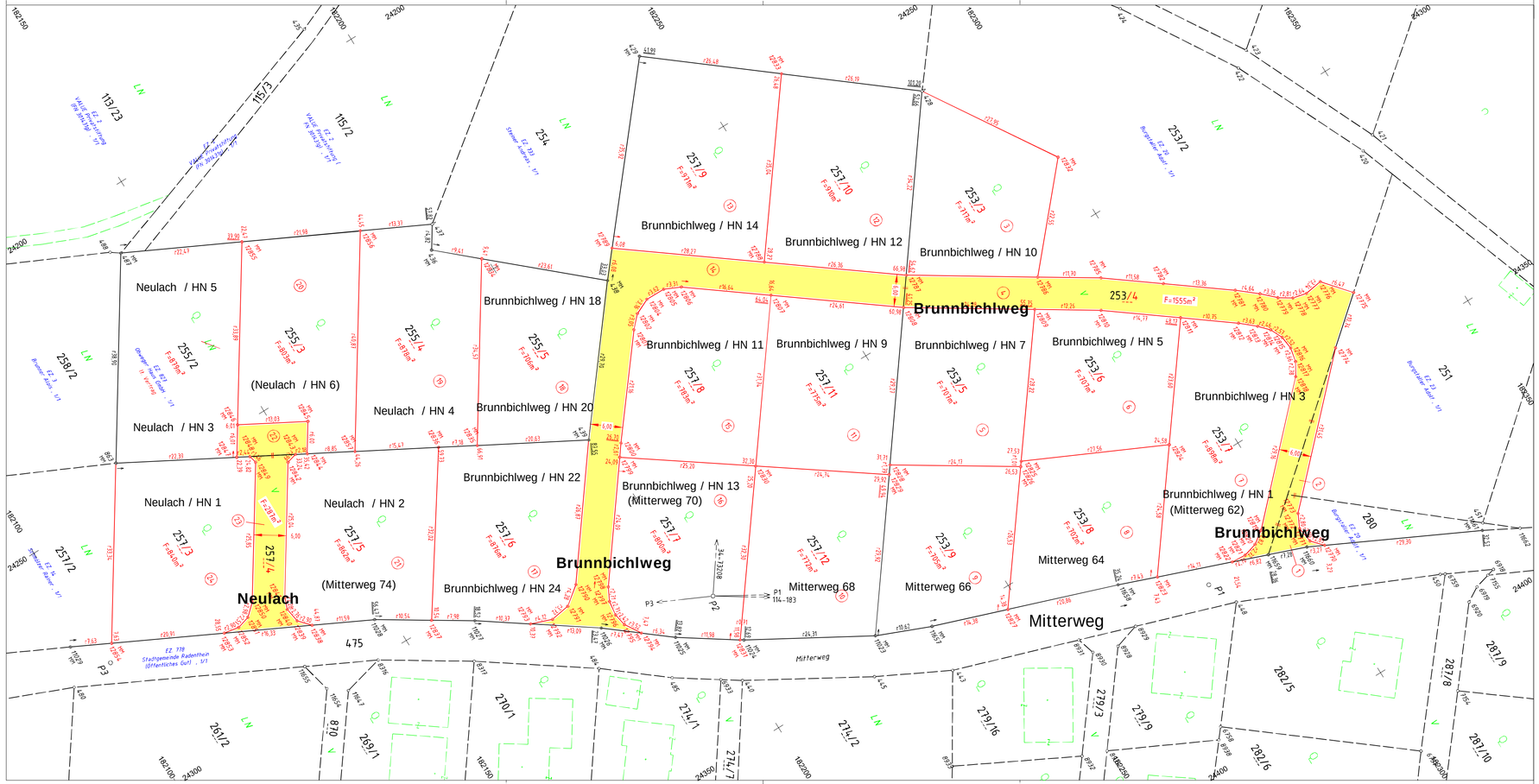

Auftraggeber(-in):

obweger haus

Obweger Haus GmbH
Römerstraße 6
9873 Döbriach

Projekt:

Parzellierung Mitterweg II

Plan A (Wegbezeichnungen)

5m 10m 15m 20m 25m 30m 35m 40m 45m 50m

N

PLANART	**MAPPENPLAN**	**Parzellierung Mitterweg II**	
GZ	5730/18	MASSTAB	1:500
KG	Döbriach 73201		
		PLAN NR.	01/01
DATEI	5730-18.geodb3	BEARBEITET	Jä

VERMESSUNG KLAMPFERER
Staatlich befugter und beeideter ZIVILGEOMETER
DI Horst Klampferer - 9871 Seeboden, Hauptplatz 6, T 04762 81969
E office@vermessung-klampferer.at, www.vermessung-klampferer.at

	Unterzeichner	Stadtgemeinde Radenthein
	Datum/Zeit-UTC	2019-07-25T08:40:42+02:00
	Aussteller-Zertifikat	a-sign-corporate-light-02
	Serien-Nr.	1396641016
Prüfinformation	Dieses Dokument wurde amtssigniert. Informationen zur Prüfung der elektronischen Signatur und des Ausdrucks finden Sie unter http://www.radenthein.gv.at/amtssignatur	
Hinweis	Dieses Dokument wurde amtssigniert. Auch ein Ausdruck dieses Dokuments hat gemäß § 20 E-Government-Gesetz die Beweiskraft einer öffentlichen Urkunde.	