



Stadtgemeinde
Radenthein

Europastraße 8, 9524 Villach
Telefon: 04242 23323
E-Mail: office@l-w-k.at
www.l-w-k.at



Art des Planes: Lageplan zur Umwidmungsanregung

VPG-Nummer: 5/2024

Ergänzende
Informationen:

Grundstück Nr.: Vollflächen: 416/6, 857

Katastralgemeinde: Döbriach (73201)

Maßstab: 1:2.000

Stand: 28.10.2024
DKM 04/2024

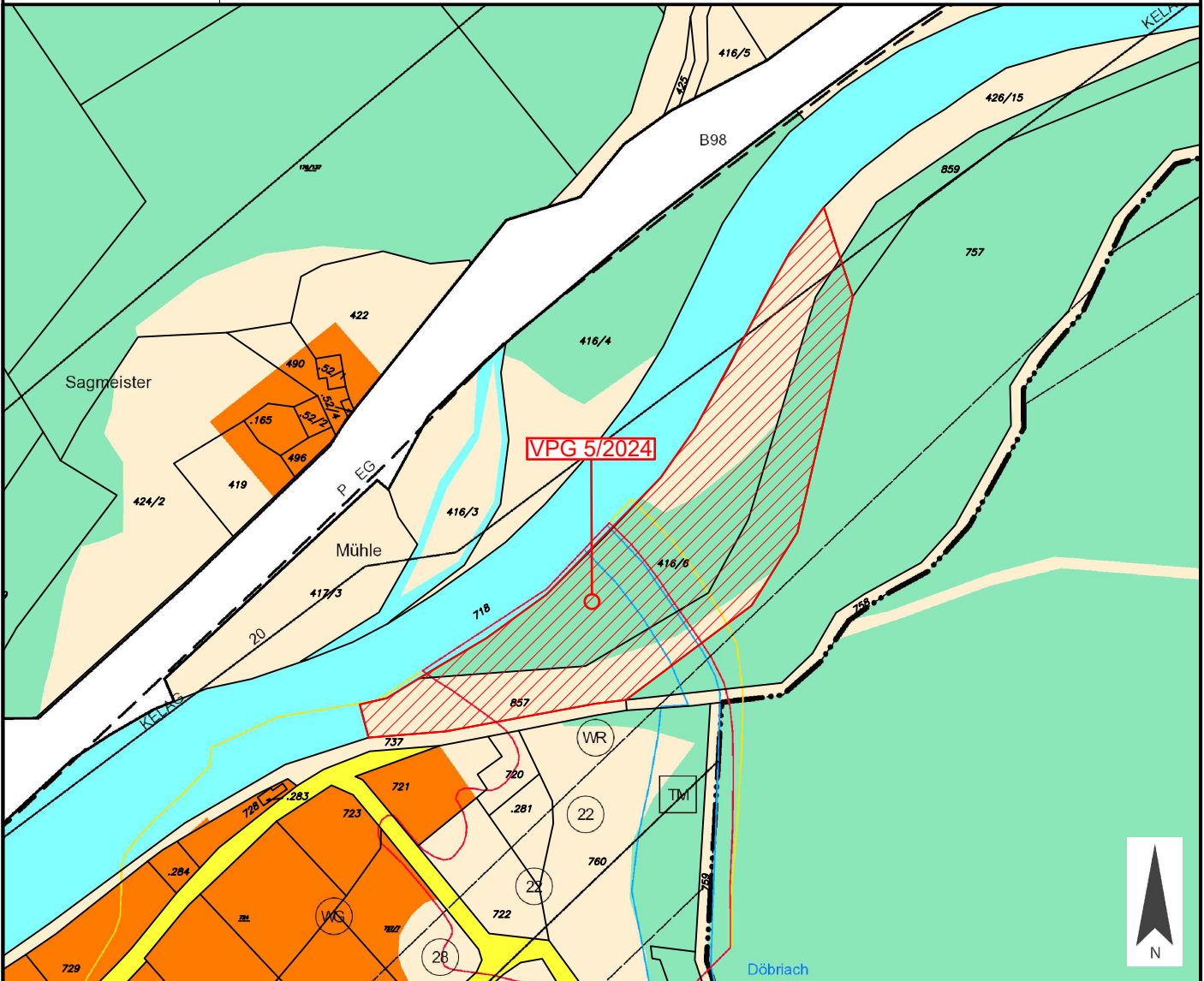

Widmungsänderung von: Grünland - Für die Land- und Forstwirtschaft bestimmte Fläche, Ödland

Widmungsänderung in: Grünland - Fischzuchtanlage

Flächenausmaß: 7.698 m²

Kundmachung: vom _____ bis _____

Gemeinderatsbeschluss in der
Sitzung vom: _____
Zahl: _____



Stadtgemeinde
Radenthein

Europastraße 8, 9524 Villach
Telefon: 04242 23323
E-Mail: office@l-w-k.at
www.l-w-k.at



Art des Planes: Lageplan zur Umwidmungsanregung

VPG-Nummer: 5/2024

Ergänzende
Informationen:

Grundstück Nr.: Vollflächen: 416/6, 857

Katastralgemeinde: Döbriach (73201)

Maßstab: 1:2.000

Stand: 28.10.2024



Widmungsänderung von: Grünland - Für die Land- und Forstwirtschaft bestimmte Fläche, Ödland

Widmungsänderung in: Grünland - Fischzuchtanlage

Flächenausmaß: 7.698 m²

Kundmachung: vom _____ bis _____

Gemeinderatsbeschluss in der
Sitzung vom: _____
Zahl: _____



Stadtgemeinde
Radenthein

Europastraße 8, 9524 Villach
Telefon: 04242 23323
E-Mail: office@l-w-k.at
www.l-w-k.at



Art des Planes: Gefahrenzonenplan

VPG-Nummer: 5/2024

Ergänzende
Informationen:

Grundstück Nr.: Vollflächen: 416/6, 857

Katastralgemeinde: Döbriach (73201)

Maßstab: 1:2.000

Stand: 28.10.2024

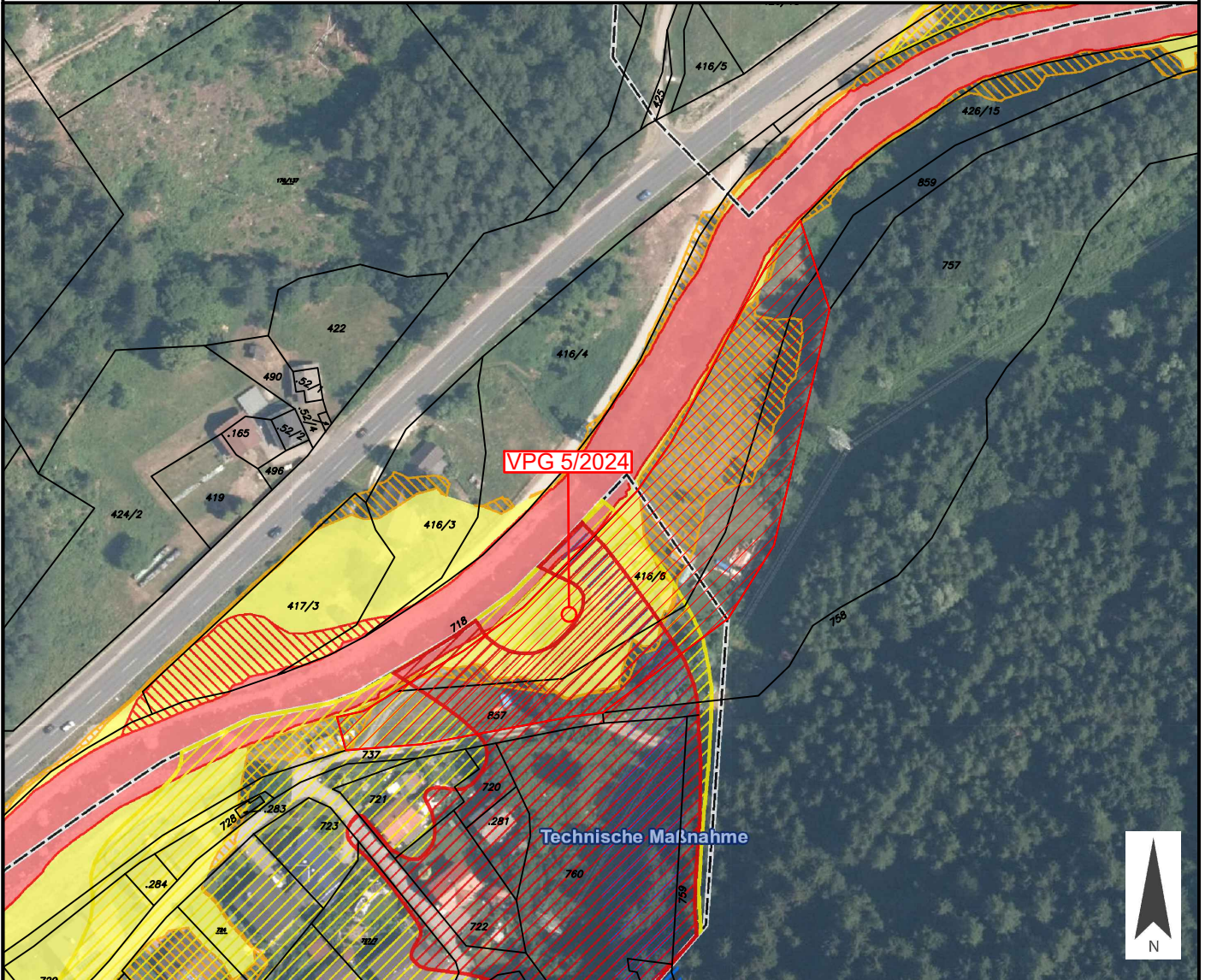

Widmungsänderung von: Grünland - Für die Land- und Forstwirtschaft bestimmte Fläche, Ödland

Widmungsänderung in: Grünland - Fischzuchtanlage

Flächenausmaß: 7.698 m²

Kundmachung: vom _____ bis _____

Gemeinderatsbeschluss in der
Sitzung vom: _____
Zahl: _____



Stadtgemeinde
Radenthein

Europastraße 8, 9524 Villach
Telefon: 04242 23323
E-Mail: office@l-w-k.at
www.l-w-k.at



Art des Planes:

Ausschnitt aus dem
Örtlichen Entwicklungskonzept

VPG-Nummer: 5/2024

Ergänzende
Informationen:

Beschluss Gemeinderat: 09.07.2015

Blattschnitt: Döbriach

Maßstab: 1:5.000

Stand: 28.10.2024

