



Stadtgemeinde
Radenthein

Europastraße 8, 9524 Villach
Telefon: 04242 23323
E-Mail: office@l-w-k.at
www.l-w-k.at



Art des Planes: Lageplan zur Umwidmungsanregung

VPG-Nummer: 3/2024

Ergänzende
Informationen:

Grundstück Nr.: Teilfläche: 263/1 (ca. 1.254 m²), Vollflächen: 263/4, 263/5

Katastralgemeinde: Döbriach (73201)

Maßstab: 1:1.000

Stand: 16.05.2024
DKM 10/2023

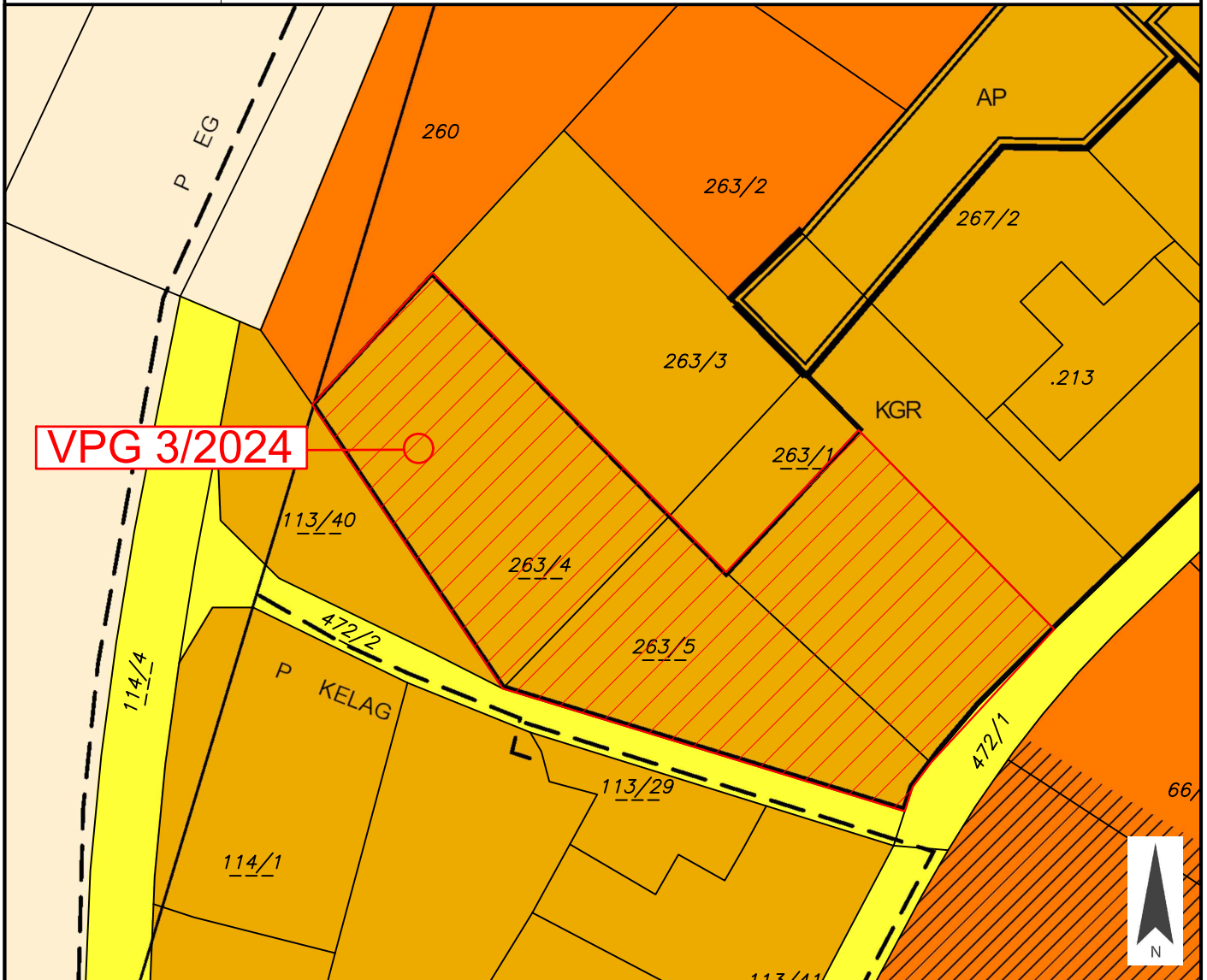

Widmungsänderung von: Bauland - Reines Kurgebiet

Widmungsänderung in: Bauland - Kurgebiet

Flächenausmaß: ca. 4.234 m²

Kundmachung: vom _____ bis _____

Gemeinderatsbeschluss in der

Sitzung vom: _____

Zahl: _____



Stadtgemeinde
Radenthein

Europastraße 8, 9524 Villach
Telefon: 04242 23323
E-Mail: office@l-w-k.at
www.l-w-k.at



Art des Planes: Lageplan zur Umwidmungsanregung

VPG-Nummer: 3/2024

Ergänzende
Informationen:

Grundstück Nr.: Teilfläche: 263/1 (ca. 1.254 m²), Vollflächen: 263/4, 263/5

Katastralgemeinde: Döbriach (73201)

Maßstab: 1:1.000

Stand: 16.05.2024

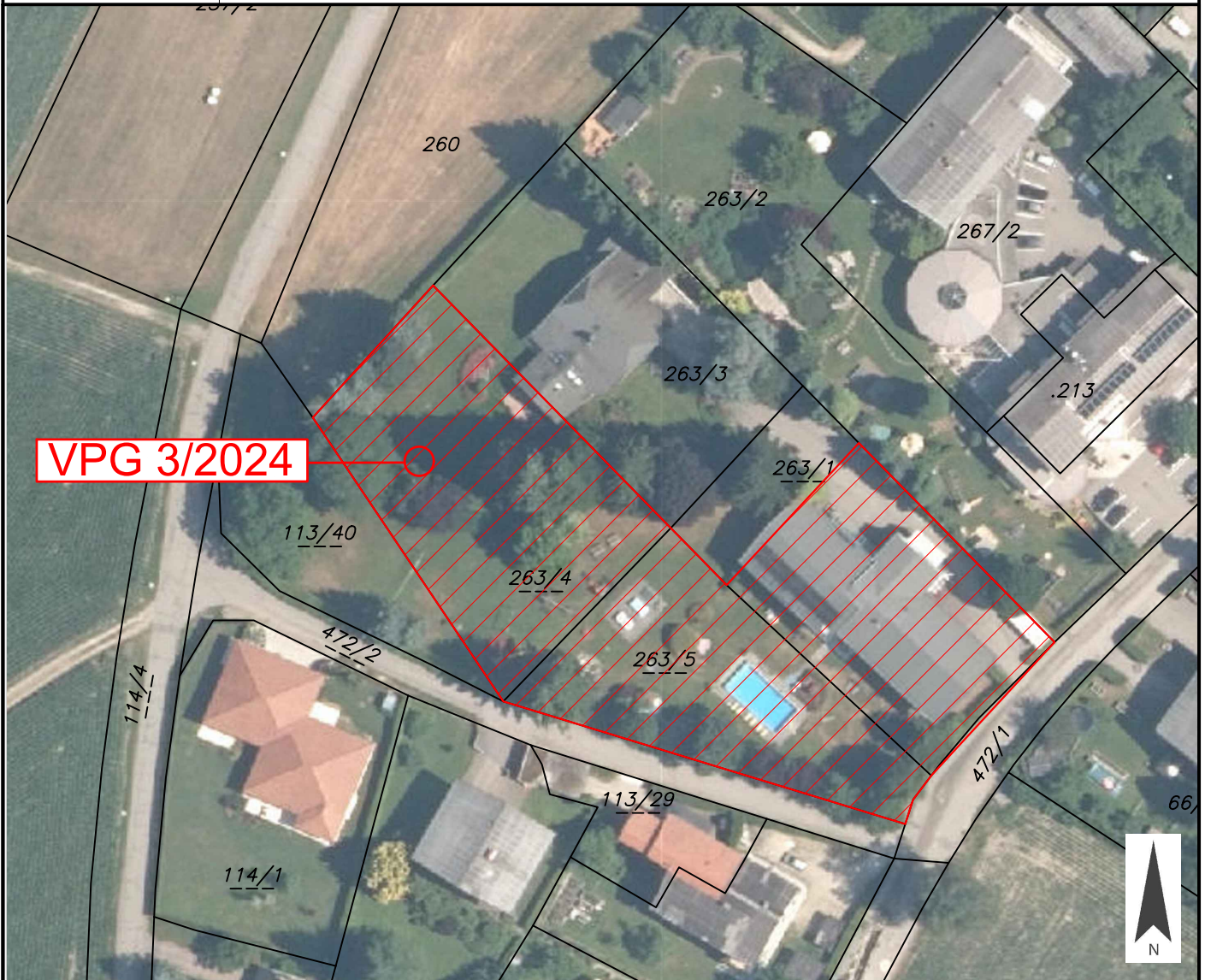

Widmungsänderung von: Bauland - Reines Kurgebiet

Widmungsänderung in: Bauland - Kurgebiet

Flächenausmaß: ca. 4.234 m²

Kundmachung: vom _____ bis _____

Gemeinderatsbeschluss in der
Sitzung vom: _____
Zahl: _____



Stadtgemeinde
Radenthein

Europastraße 8, 9524 Villach
Telefon: 04242 23323
E-Mail: office@l-w-k.at
www.l-w-k.at



Art des Planes: Gefahrenzonenplan

VPG-Nummer: 3/2024

Ergänzende
Informationen:

Grundstück Nr.: Teilfläche: 263/1 (ca. 1.254 m²), Vollflächen: 263/4, 263/5

Katastralgemeinde: Döbriach (73201)

Maßstab: 1:1.000

Stand: 16.05.2024

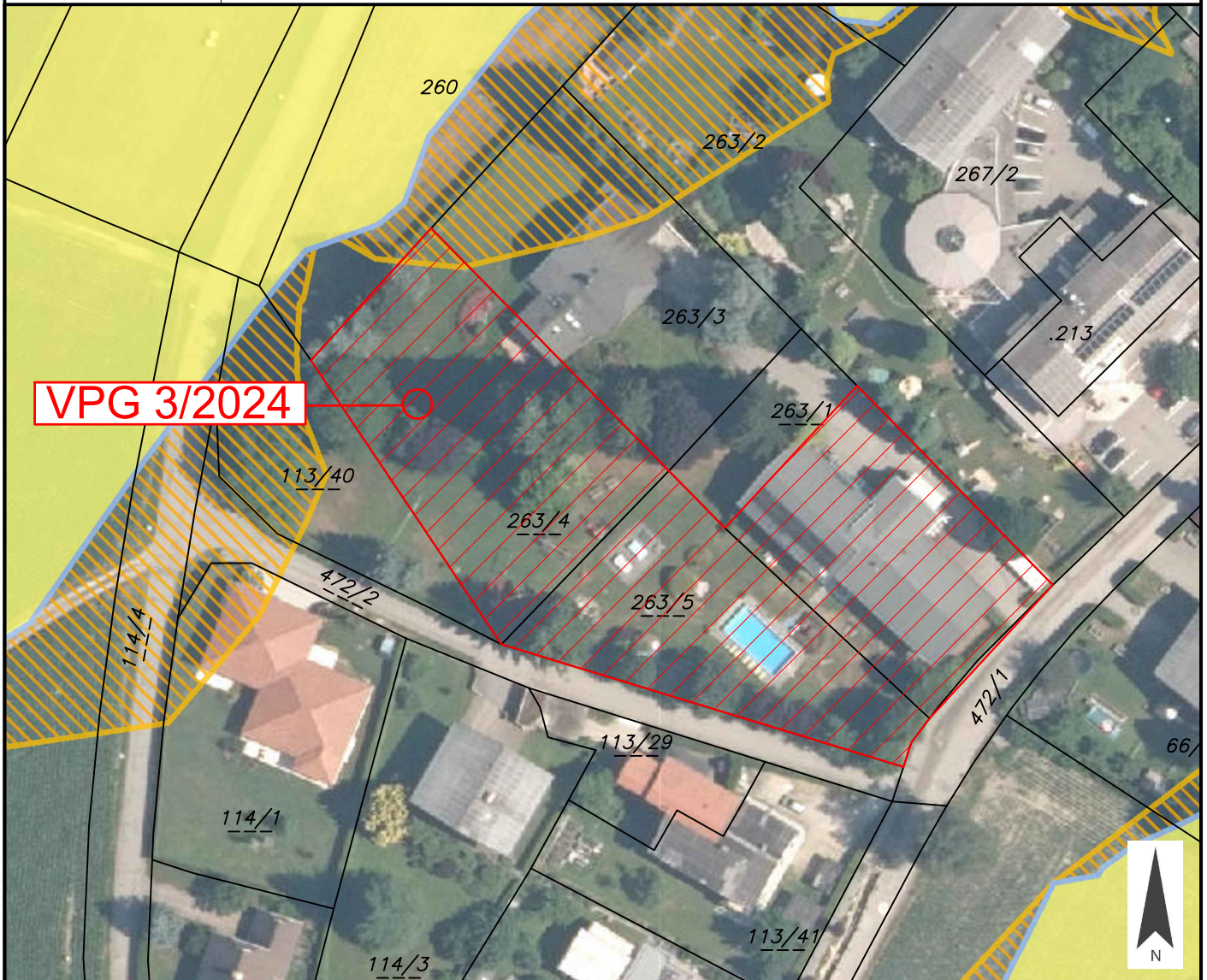

Widmungsänderung von: Bauland - Reines Kurgebiet

Widmungsänderung in: Bauland - Kurgebiet

Flächenausmaß: ca. 4.234 m²

Kundmachung: vom _____ bis _____

Gemeinderatsbeschluss in der

Sitzung vom: _____

Zahl: _____



Stadtgemeinde
Radenthein

Europastraße 8, 9524 Villach
Telefon: 04242 23323
E-Mail: office@l-w-k.at
www.l-w-k.at



Art des Planes:

Ausschnitt aus dem
Örtlichen Entwicklungskonzept

VP-Nummer: 3/2024

Ergänzende
Informationen:

Beschluss Gemeinderat: 09.07.2015

Blattschnitt: Döbriach

Maßstab: 1:5.000

Stand: 16.05.2024

