



Marktgemeinde Obervellach
Politischer Bezirk: Spittal an der Drau
Obervellach 21, 9821 Obervellach
Tel: 04782/2211, Fax: 04782/2211-24
e-Mail: obervellach@ktn.gde.at

Marktgemeinde Obervellach, A-9821 Obervellach 21

Obervellach, am 23.09.2024

VERORDNUNG

des Gemeinderates der Marktgemeinde Obervellach vom **12.09.2024**, Zahl: **A/4664/2024**, mit der die Verordnung vom 21.07.2000, Zahl: 3Ro-85/15-2000 über die Festlegung von Aufschließungsgebieten geändert wird:

Auf Grund §§ 25 und 41 iVm § 38 Kärntner Raumordnungsgesetz 2021 (K-ROG 2021) idF LGBl. Nr. 59/2021 wird verordnet

§1

Freigabe von Aufschließungsgebieten

Für nachstehend angeführte Grundstücke wird die Aufhebung als Aufschließungsgebiet festgelegt:

**Grundparzelle 1595 im Ausmaß von 830 m² und
Grundparzelle 541/27 tlw. im Ausmaß von 124 m²,
beide KG Obervellach**

Die planliche Darstellung in der Beilage bildet einen integrierenden Bestandteil dieser Verordnung.

§2

Inkrafttreten

Diese Verordnung tritt mit Ablauf des Tages der Kundmachung im elektronischen Amtsblatt der Marktgemeinde Obervellach in Kraft.

Der Bürgermeister

Arnold Klammer

An der Amtstafel der Marktgemeinde Obervellach öffentlich kundgemacht durch

Anschlag am: 23.09.2024

abgenommen am:

Öffentliche Bekanntmachung im elektronischen Amtsblatt der Gemeinde

am: 23.09.2024



Marktgemeinde Obervellach
Lageplan zur Aufhebung eines Aufschließungsgebietes
"Fam. Kugler"

RPK ZT-GmbH
Raumplanung Kärnten

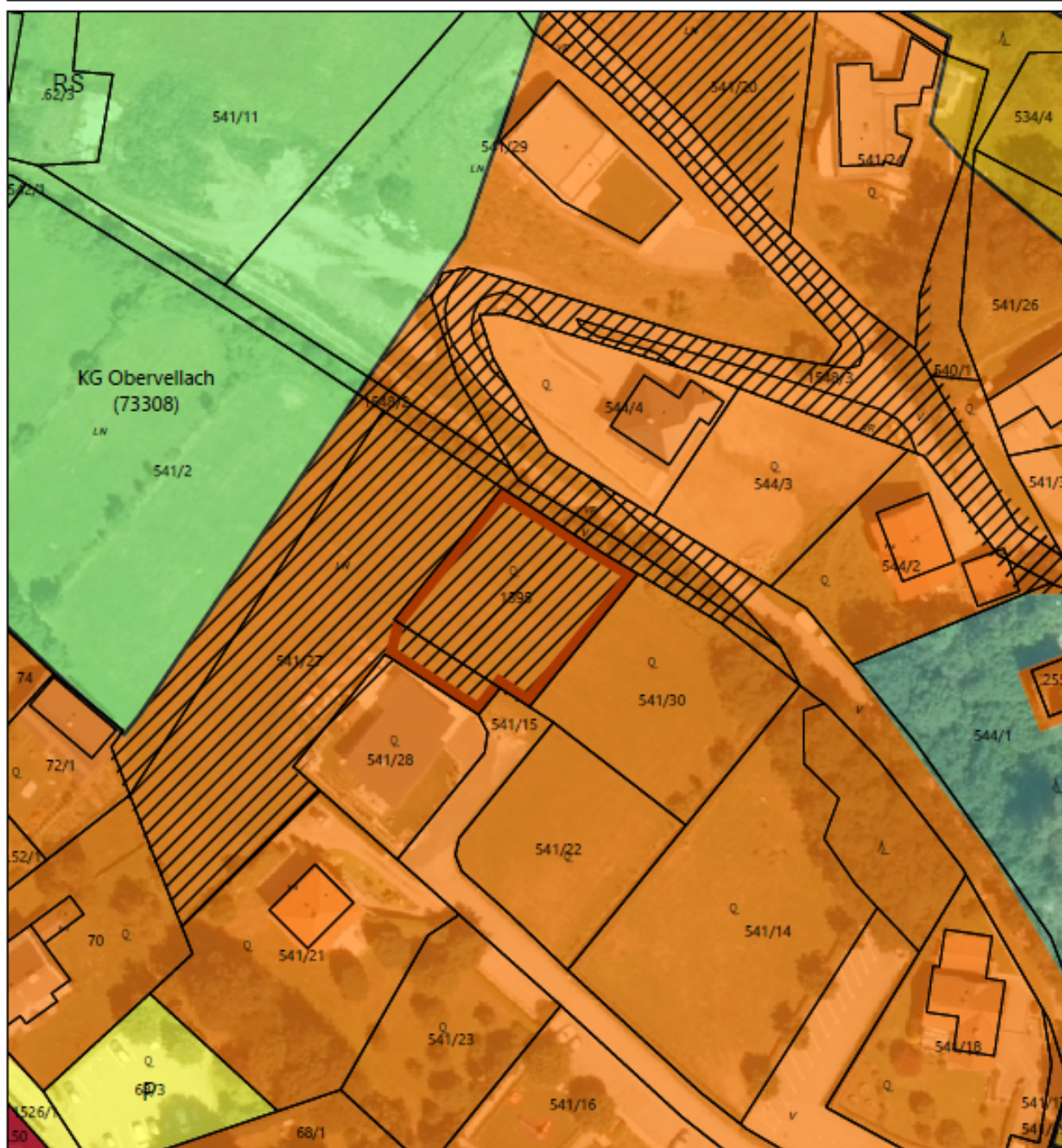

Maßstab 1:1.000 DKM 04/2024
0 5 10 20 30 40 50 Meter

Bearbeitung: WU/KJ Datum: 18.07.2024 Plannummer: 23527-LP-AUGB-2



Aufhebung einer Teilfläche des Aufschließungsgebietes auf der GP 1595 (830 m²) und GP 541/27 tlw. (124 m²), beide KG Obervellach, insgesamt 954 m²

Kundmachung

von: 23. Juli 2024

bis: 20. August 2024

Gemeinderatsbeschluss

von: 12.09.2024

