

# GEMEINDE MALTA

Lageplan ad 02-02b/H9/2021

0 10 20 30 40 50 m

M 1 : 1 000

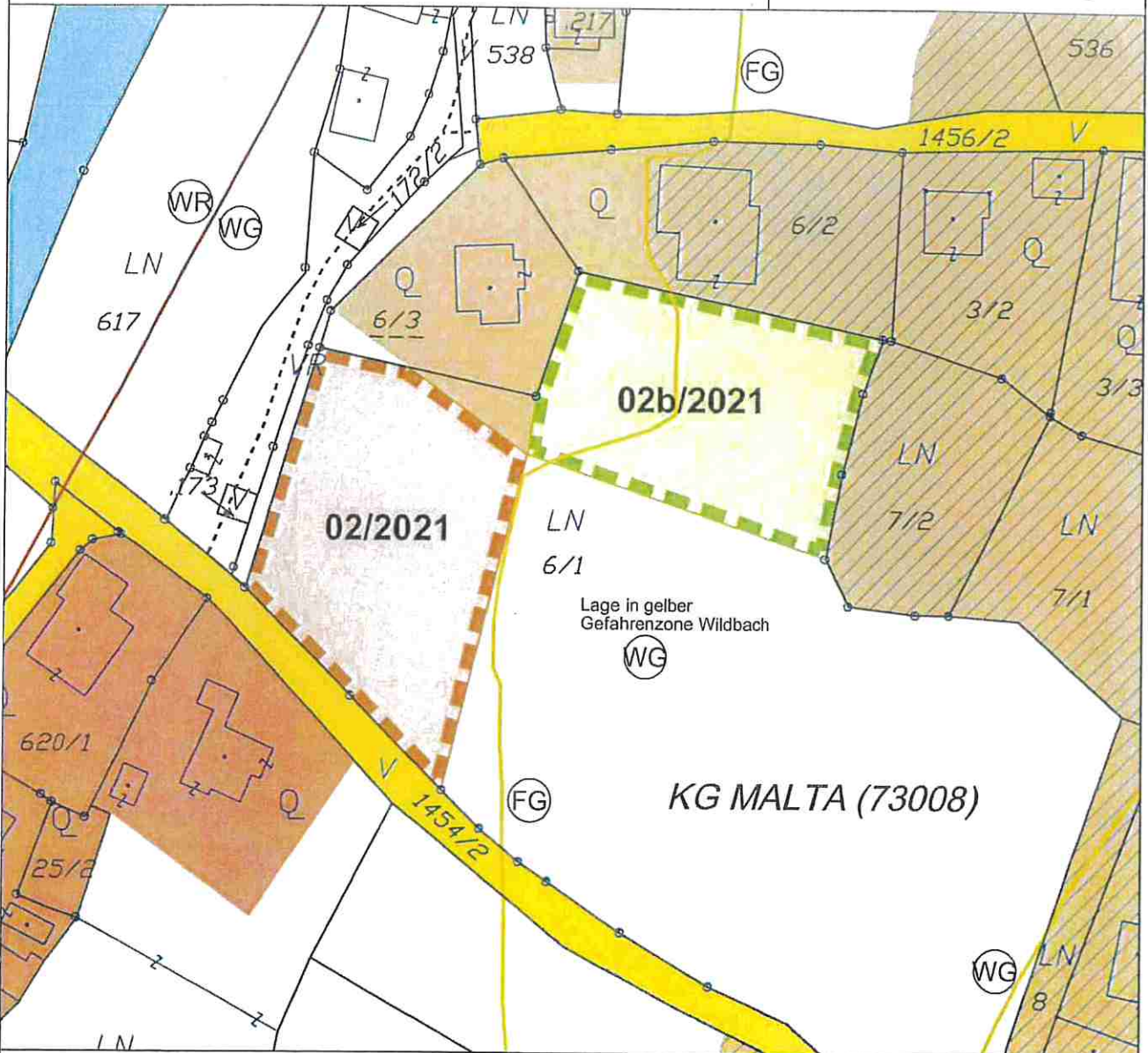

## UMWIDMUNG 02/2021



Von Grünland Land- und Forstwirtschaft  
in Bauland Dorfgebiet

KG Malta 73008; Flächenausmaß lt. DKM

Kundmachung: Gst 6/1 zT. (1.798 m<sup>2</sup>)

Beschluss:

Genehmigt mit Bescheid vom 18. MAI 2022

Zl. 3.Ro-

71-1/3-12

Am der Kärntner Landesregierung

## UMWIDMUNG 02b/2021



Von Bauland Dorfgebiet  
in Grünland Land- und Forstwirtschaft

KG Malta 73008; Flächenausmaß lt. DKM

Kundmachung: Gst 6/1 zT. (1.605 m<sup>2</sup>)

Beschluss:

Kundmachung: 4.11.2021 bis: 2.12.2021

Gemeinderatsbeschluss vom: 17.12.2021

Genehmigungsvermerk:



**KAVALIREK Consulting ZT e.U.**  
Raumordnung und Umweltplanung  
Ingenieurkonsulting Geographie - Einzelunternehmer (FN 387021) - Mag. Christian Kavalirek

Bearbeitung: Mag. C. Kavalirek, Mag. A. Kubec

Katastergrundlage: DKM 10/2020

Datum: 22.09.2021

# GEMEINDE MALTA

Lageplan ad 03/19/2021

0 10 20 30 40 50 m

M 1 : 1 000

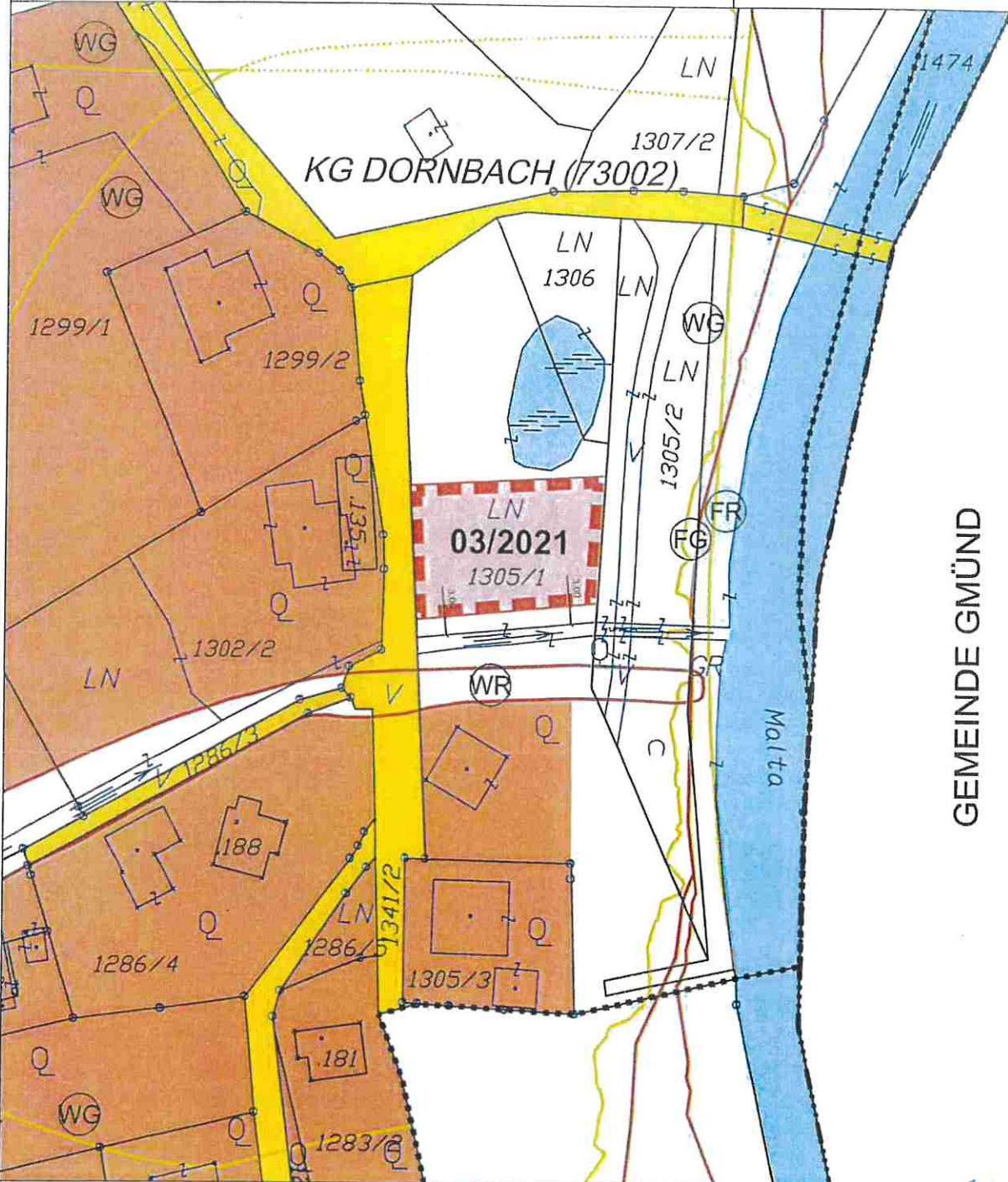

GEMEINDE GMÜND

## UMWIDMUNG 03/2021



Von Grünland Land- und Forstwirtschaft  
in Bauland Wohngebiet

KG Dornbach 73002; Flächenausmaß lt. DKM

Kundmachung: Gst 1305/1 zT. (670 m<sup>2</sup>)

Beschluss:

Genehmigt mit Bescheid vom 18. MAI 2021

Zl. 3.Ro- 71-1/3-22

Amt der Kärntner Landesregierung

Kundmachung: 4.11.2021 bis: 2.12.2021  
Gemeinderatsbeschluss vom: 17.12.2021

Genehmigungsvermerk:



**KAVALIREK Consulting ZT e.U.**  
Raumordnung und Umweltplanung  
Ingenieurkonsultant Geographie - Einzelunternehmer (FN 387705) - Mag. Christian Kavalirek

Bearbeitung: Mag. C. Kavalirek, Mag. A. Kubec  
Katastergrundlage: DKM 10/2020  
Datum: 22.09.2021

