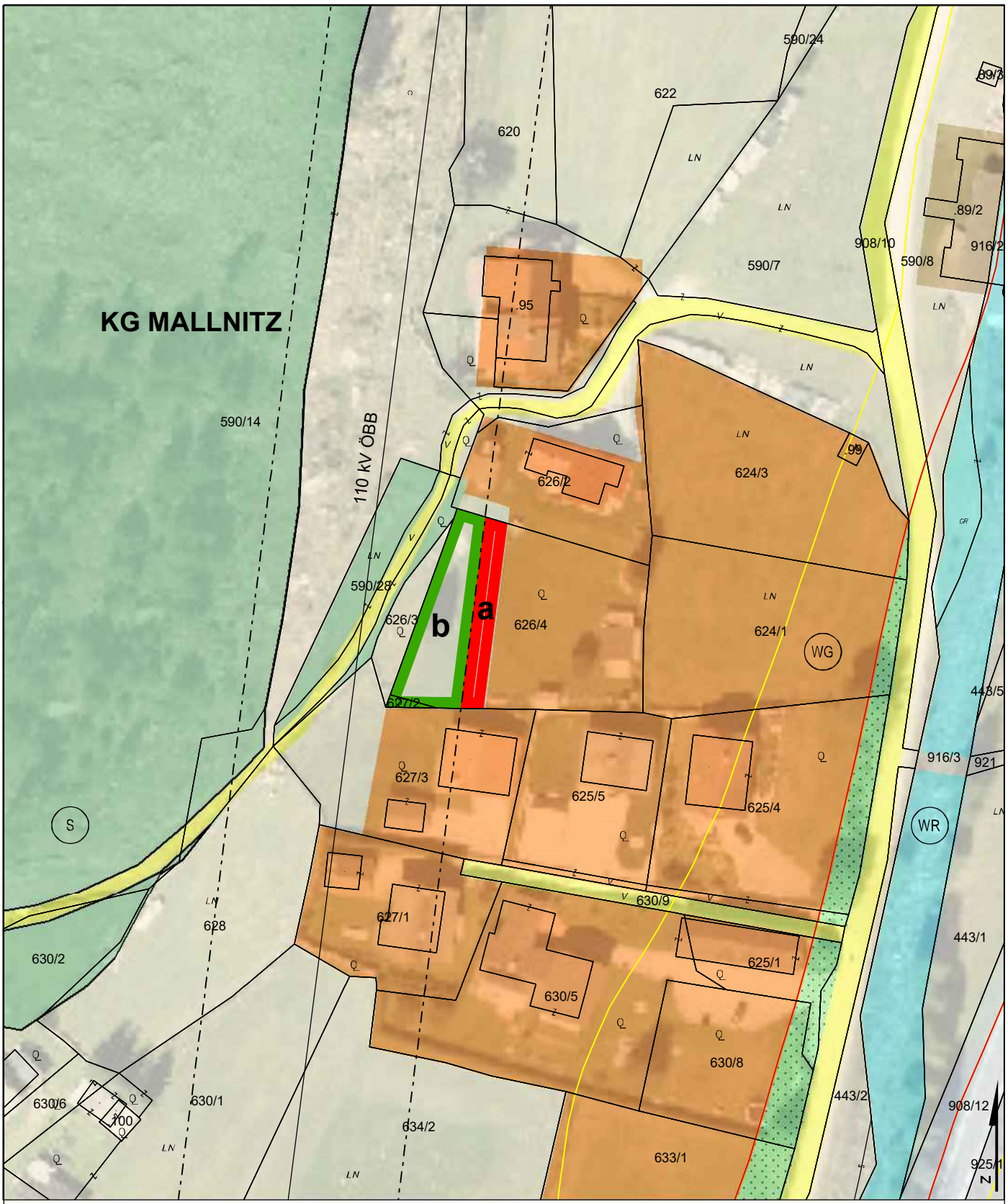

UMWIDMUNGSLAGEPLAN 03/2021

a UMWIDMUNG VON GRÜNLAND FÜR DIE LAND- UND FORSTWIRTSCHAFT BESTIMMTE FLÄCHEN IN BAULAND WOHNGEBIET, GP 626/4 TLW., KG MALLNITZ, INSGESAMT 146 M²

b UMWIDMUNG VON GRÜNLAND FÜR DIE LAND- UND FORSTWIRTSCHAFT BESTIMMTE FLÄCHEN IN GRÜNLAND NEBENGEBÄUDE, GP 626/4 TLW. (335 M²), GP 627/2 (11 M²), BEIDE KG MALLNITZ, INSGESAMT 346 M²

KUNDMACHUNG	GEMEINDERATSBESCHLUSS
VON: BIS:	VOM:

RAUMPLANUNGSBÜRO
DI JOHANN KAUFMANN
RAUMPLANUNG - STADTDESIGN
A - 9020 KLAGENFURT MIESSTALERSTRASSE 18
TEL 0463/595857 team@kaufmann.direct

GEMEINDE MALLNITZ
LAGEPLAN ZUR WIDMUNGSÄNDERUNG
M 1:1.000

BEARBEITUNG: KAU/HEI DATUM: 28.09.2021 PLANNR.: 06508-03/2021

ZT
Ziviltechniker
bürgen für Qualität.

	Unterzeichner	Gemeinde Mallnitz
	Datum/Zeit-UTC	2025-01-09T14:46:48+01:00
	Aussteller-Zertifikat	a-sign-corporate-07
	Serien-Nr.	882616114
Prüfinformation	Dieses Dokument wurde amtssigniert. Informationen zur Prüfung der elektronischen Signatur und des Ausdrucks finden Sie unter http://www.mallnitz.gv.at/amtssignatur	
Hinweis	Dieses Dokument wurde amtssigniert. Auch ein Ausdruck dieses Dokuments hat gemäß § 20 E-Government-Gesetz die Beweiskraft einer öffentlichen Urkunde.	