



Gemeinde  
Lendorf

Europastraße 8, 9524 Villach  
Telefon: 04242 23323  
E-Mail: office@l-w-k.at  
www.l-w-k.at



Art des Planes:

Lageplan zur Umwidmungsanregung

VPG-Nummer: 02/2023

Ergänzende  
Informationen:

Grundstück Nr.: Teilflächen: 1116/1 (ca. 1.965 m<sup>2</sup>), 1116/13 (ca. 76 m<sup>2</sup>)

Katastralgemeinde: Lendorf (73407)

Maßstab: 1:1.000

Stand: 22.08.2023  
DKM 04/2023

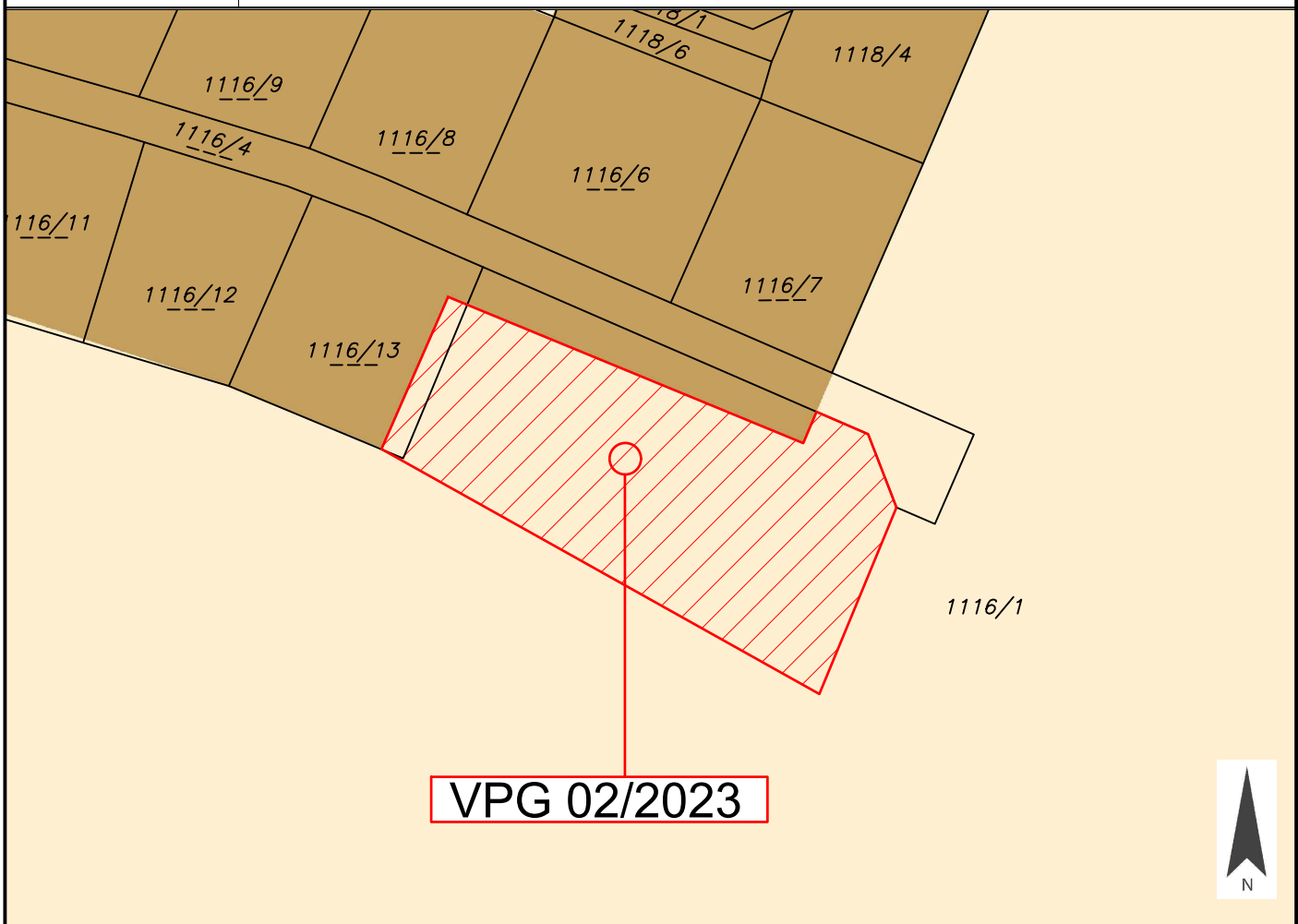

Widmungsänderung von:

Grünland - Für die Land- und Forstwirtschaft bestimmte Fläche, Ödland

Widmungsänderung in:

Bauland - Dorfgebiet

Fläche:

ca. 2.040 m<sup>2</sup>

Kundmachung:

vom

bis

Gemeinderatsbeschluss in der

Sitzung vom:

Zahl:



Gemeinde  
Lendorf

Europastraße 8, 9524 Villach  
Telefon: 04242 23323  
E-Mail: office@l-w-k.at  
www.l-w-k.at



Art des Planes:

Lageplan zur Umwidmungsanregung

VPG-Nummer: 02/2023

Ergänzende  
Informationen:

Grundstück Nr.:      Teilflächen: 1116/1 (ca. 1.965 m<sup>2</sup>), 1116/13 (ca. 76 m<sup>2</sup>)

Katastralgemeinde:    Lendorf (73407)

Maßstab:                1:1.500

Stand: 22.08.2023  
DKM 04/2023

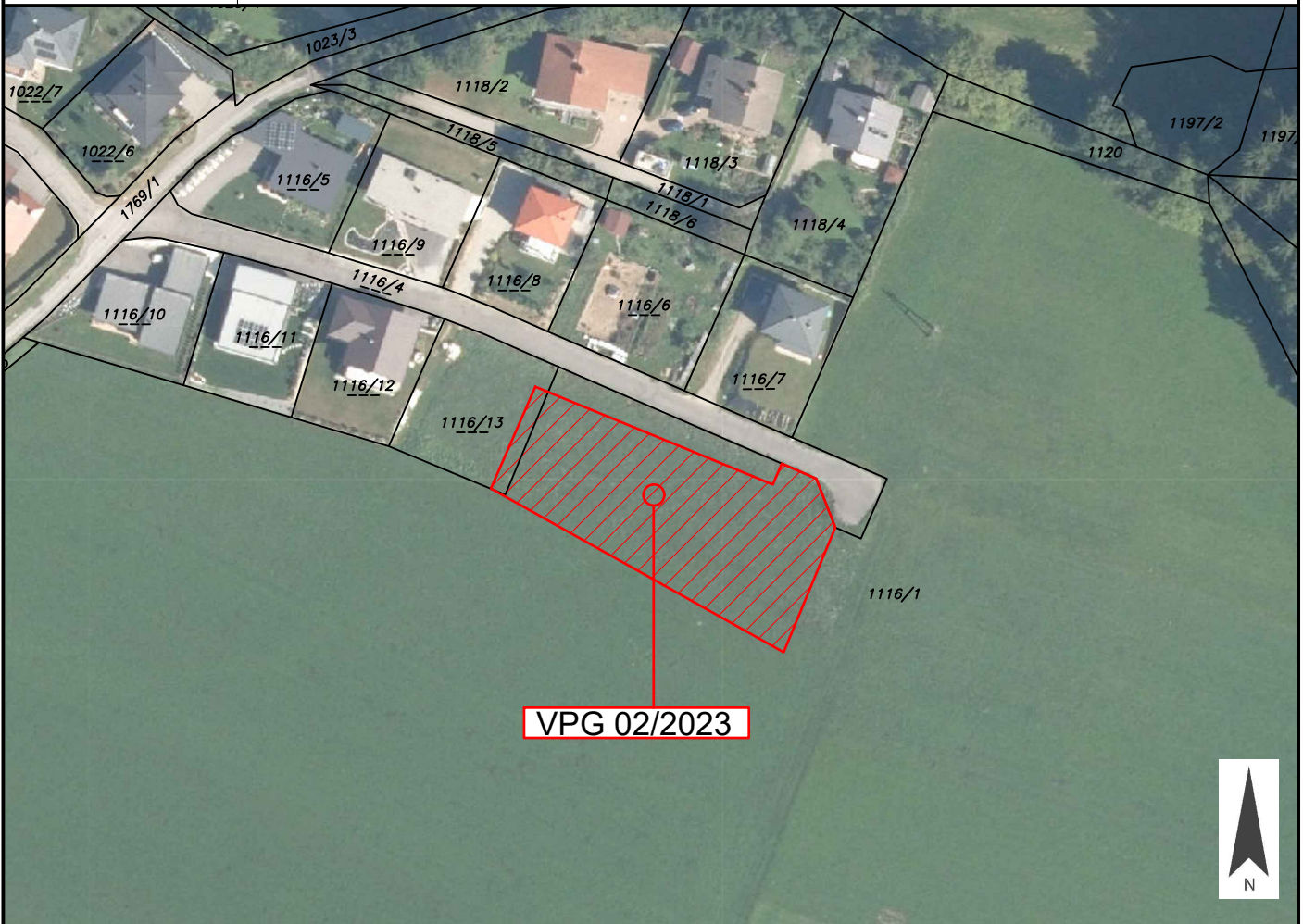

Widmungsänderung von:

Grünland - Für die Land- und Forstwirtschaft bestimmte Fläche, Ödland

Widmungsänderung in:

Bauland - Dorfgebiet

Fläche:

ca. 2.040 m<sup>2</sup>

Kundmachung:

vom

bis

Gemeinderatsbeschluss in der  
Sitzung vom:  
Zahl:



Gemeinde  
Lendorf

Europastraße 8, 9524 Villach  
Telefon: 04242 23323  
E-Mail: office@l-w-k.at  
www.l-w-k.at



Art des Planes:

Ausschnitt aus dem  
Örtlichen Entwicklungskonzept

VPG-Nummer: 02/2023

Ergänzende  
Informationen:

Beschluss Gemeinderat: 09.03.2011

Blattschnitt: Lendorf Nord

Maßstab: 1:5.000

Stand: 22.08.2023

