Versorgungsbereich Ortschaft Flattach und Stampf vom 16.01.2023

LAND KÄRNTEN
KAGIS

Erstellt am: **16.01.2023** von:

Maßstab: **1:5000**

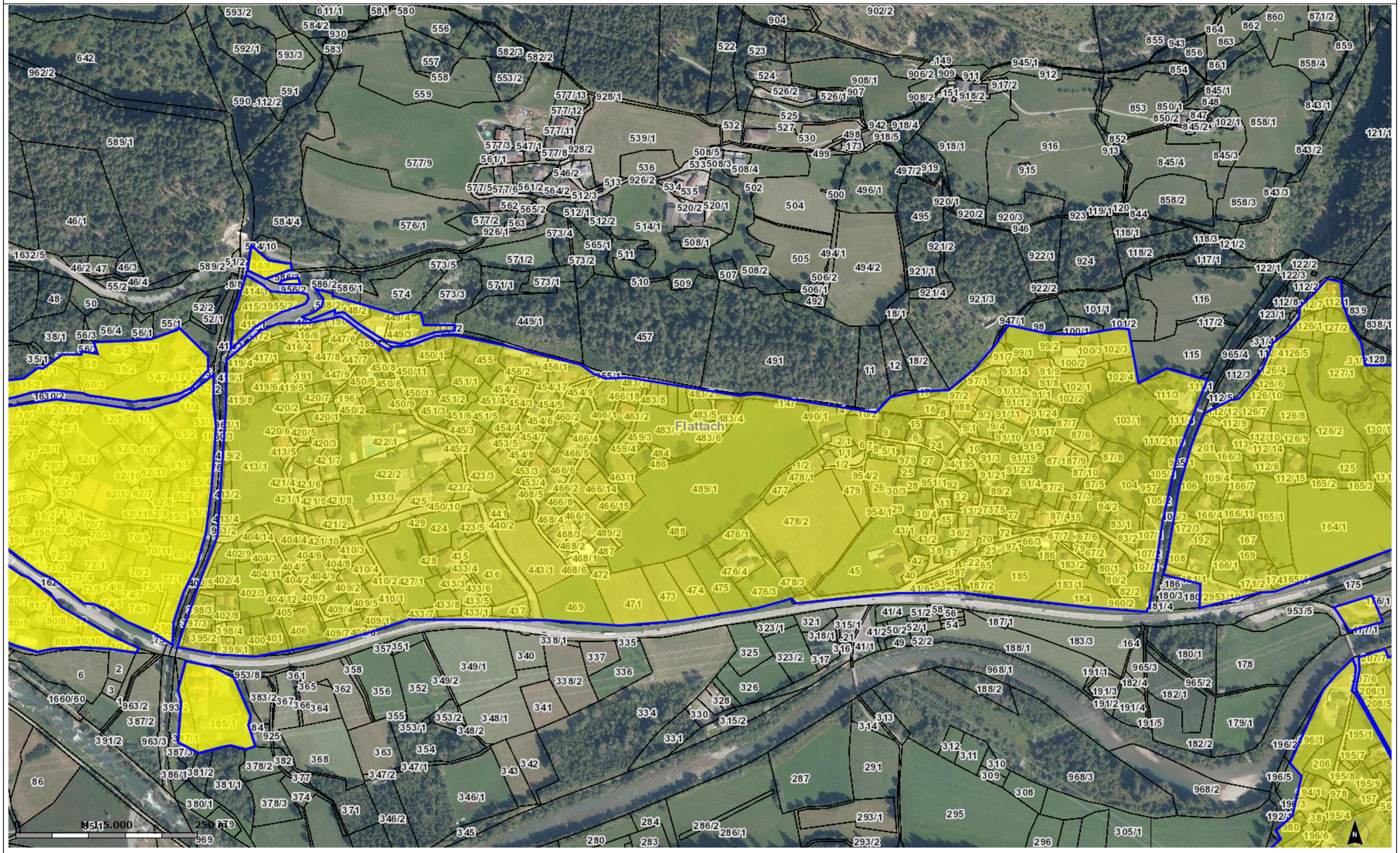

KAGIS Standard Ausgabe: Es wird keine Gewähr für die Richtigkeit und Vollständigkeit der angebotenen Informationen übernommen.

Amt der Kärntner Landesregierung
web: http://www.kagis.ktn.gv.at
email: kagis@ktn.gv.at