



Gemeinde Flattach

Politischer Bezirk: Spittal/Drau

Flattach 73
A-9831 Flattach



04785/ 205



flattach@ktn.gde.at

Fax: 04785/ 205-20

www.flattach.gv.at

Sachbearbeiter

Mag. (FH) Markus Zaiser
Amtsleitung

DW 12

Änderung des Flächenwidmungsplanes

VERORDNUNG

des Gemeinderates der Gemeinde Flattach vom 27.10.2025, GZ: 031-2-/4/2025/GR, genehmigt mit Bescheid der Kärntner Landesregierung vom 26.01.2026, Zl. 7-RO-29-109118/2025-14, mit der der Flächenwidmungsplan geändert wird.

Gemäß § 13 in Verbindung mit § 34 des Kärntner Raumordnungsgesetzes 2021 – K-ROG 2021 wird verordnet:

§ 1

(1) Der Flächenwidmungsplan der Gemeinde Flattach wird wie folgt abgeändert:

4/2025: Umwidmung einer Teilfläche im Ausmaß von 372 m² aus den Grundstücken 732/1 und 730, KG 73302 Flattach, von derzeit im Flächenwidmungsplan dargestellter Widmung „Grünland – Für die Land- und Forstwirtschaft bestimmte Fläche; Ödland“ in „Grünland - Photovoltaikanlage“.

(2) Die planliche Darstellung in der Anlage bildet einen integrierten Bestandteil dieser Verordnung.

§ 2

Diese Verordnung tritt mit Ablauf des Tages der Kundmachung im elektronischen Amtsblatt in Kraft.

Der Bürgermeister:
Kurt Schober

LAGEPLAN:



RPK ZT-GmbH
Raumplanung Raumkultur

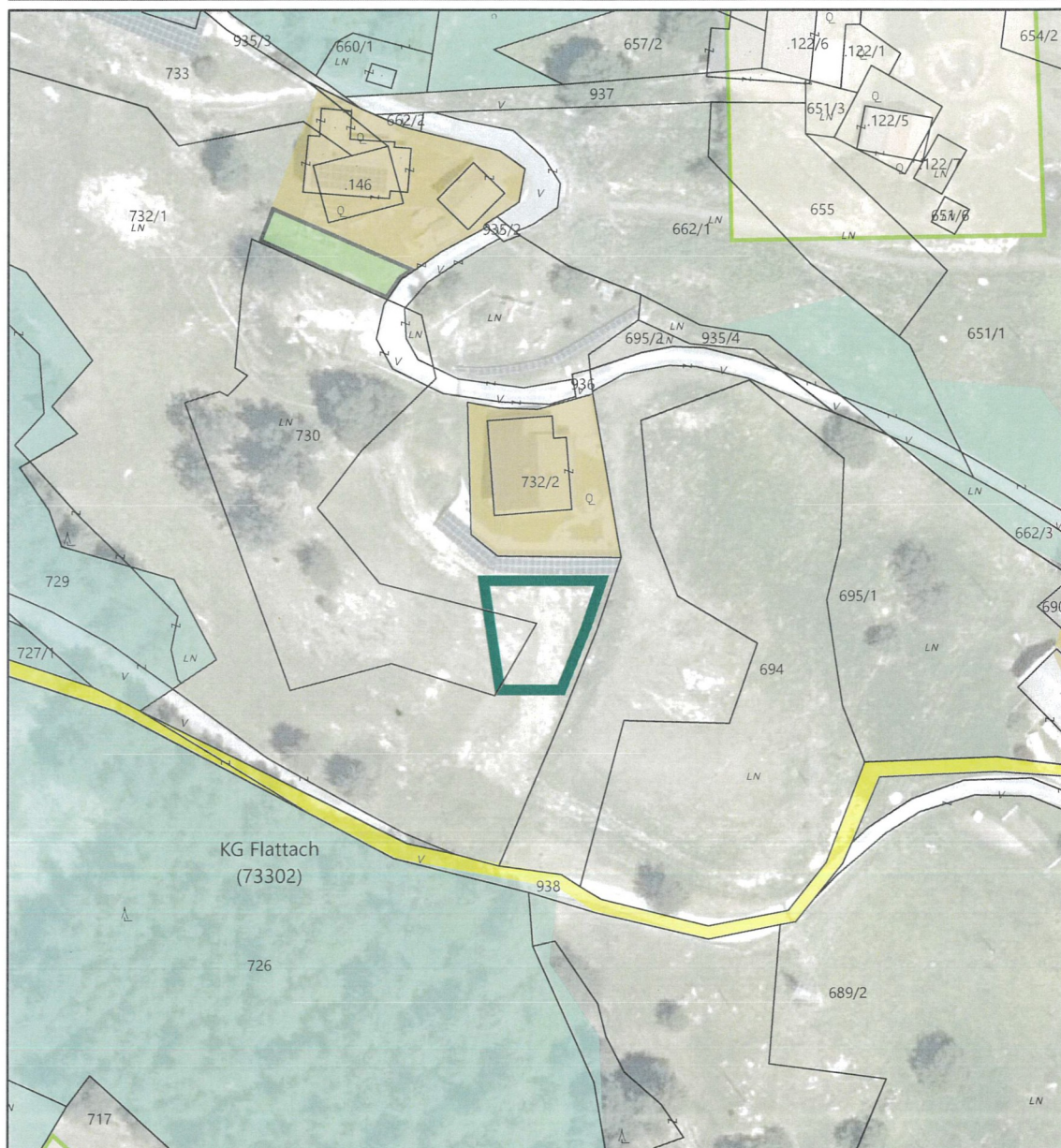

Maßstab 1:1.000 DKM 04/2024



0 5 10 20 30 40 50 Meter

Bearbeitung: WU/KI Datum: 16.09.2025 Plannummer.: 23508-LP-04-2025

	Umwidmung von	Umwidmung in	KG	Grundparzelle	Ausmaß in m²
	Grünland - Für die Land- und Forstwirtschaft bestimmte Fläche	Grünland Photovoltaikanlage	Flattach	Teil von 730 Teil von 732/1	69 <u>303</u> 372

Kundmachung	Gemeinderatsbeschluss
von: bis:	vom:
Genehmigungsvermerk	
vom: Zahl:	

