Gemeinde Flattach
Lageplan zur Widmungsänderung
06/2024 "Rindler"

RPK ZT-GmbH
RaumPlanung und RaumKultur

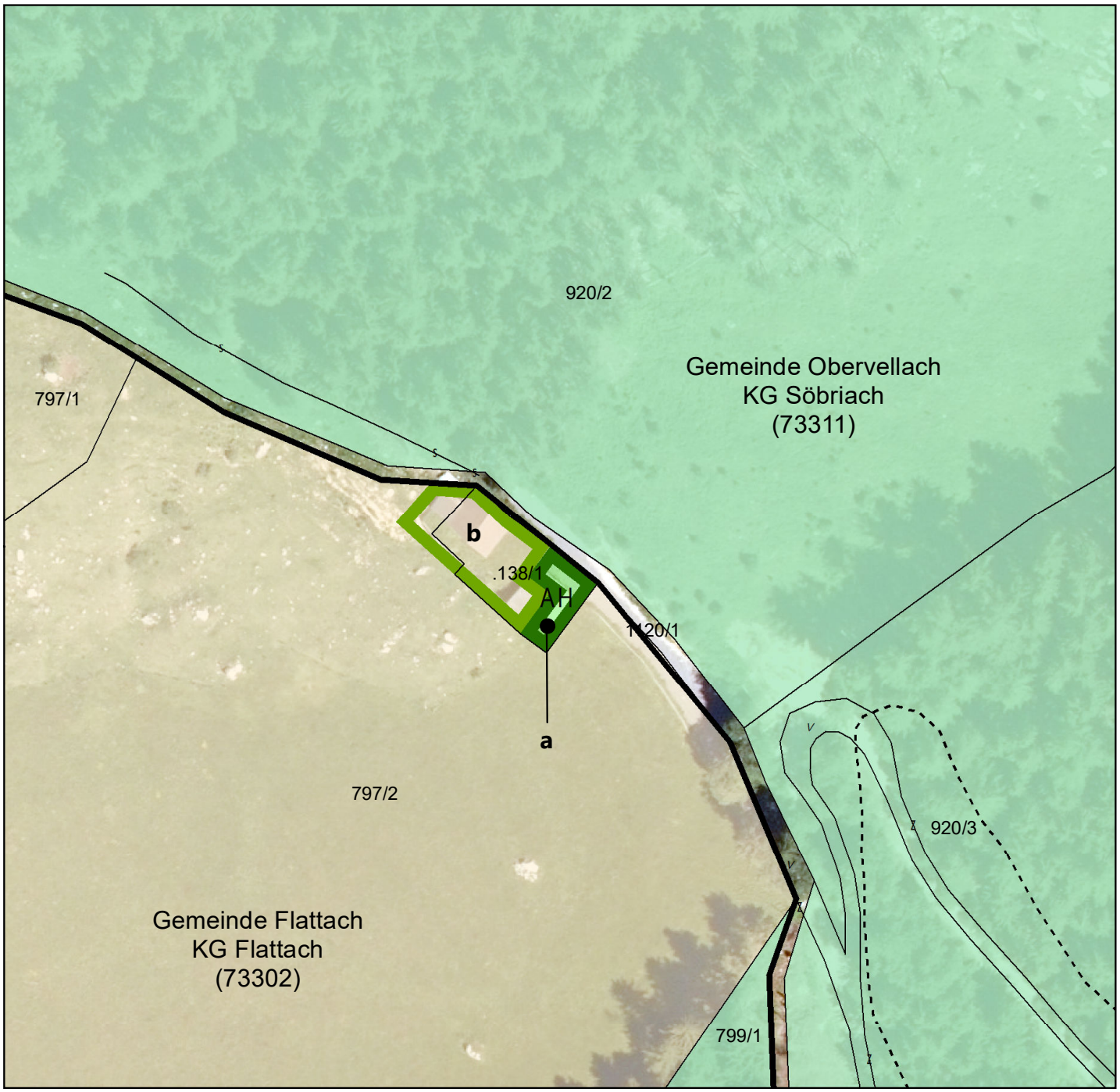

Maßstab 1:1.000 DKM 04/2023

0 5 10 20 30 40 50 Meter

Bearbeitung: WU/KI Datum: 05.06.2024 Plannummer.: 23508-LP-06-2024

	Umwidmung von	Umwidmung in	KG	Grundparzelle	Ausmaß in m²
a	Grünland Almhütte	Grünland Jausenstation	Flattach	Teil von .138/1	**110 (lt. DKM)**
b	Grünland für die Land- und Forstwirtschaft bestimmte Fläche	Grünland Jausenstation	Flattach	Teil von .138/1 Teil von 797/2	**253 (lt. DKM)** **86**

Kundmachung	Gemeinderatsbeschluss
von: bis:	vom:

Genehmigungsvermerk

vom: Zahl: