Lageplan Festlegung Ortschaft Holztratten

LAND KÄRNTEN
KAGIS

Erstellt am: **16.03.2022** von:

Maßstab: **1:3000**

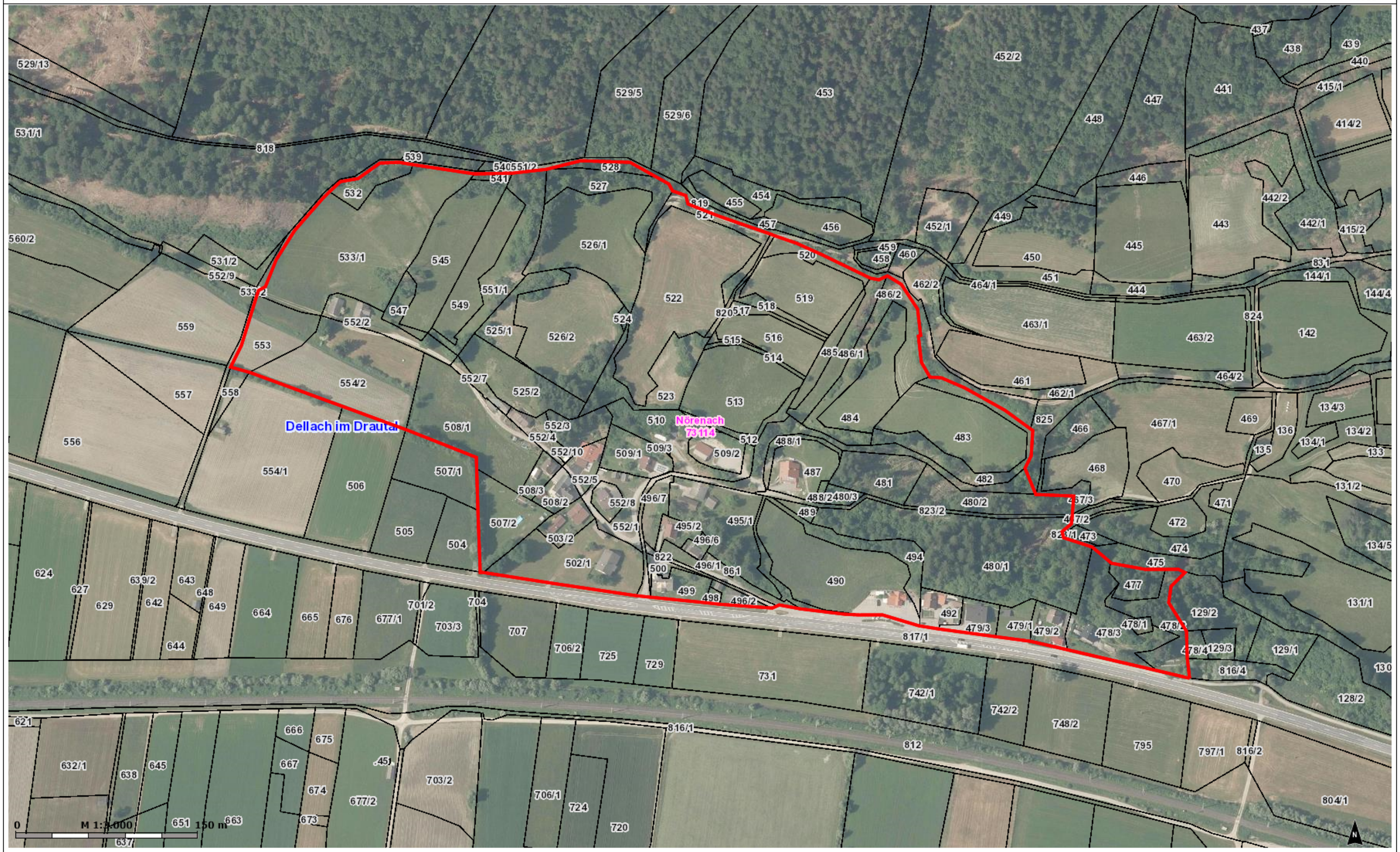

KAGIS Standard Ausgabe: Es wird keine Gewähr für die Richtigkeit und Vollständigkeit der angebotenen Informationen übernommen.

Amt der Kärntner Landesregierung
web: http://www.kagis.ktn.gv.at
email: kagis@ktn.gv.at

	Unterzeichner	Gemeinde Dellach im Drautal
	Datum/Zeit-UTC	2022-03-16T07:45:23+01:00
	Aussteller-Zertifikat	a-sign-corporate-07
	Serien-Nr.	594965291
Prüfinformation	Informationen zur Prüfung der elektronischen Signatur finden Sie unter: https://www.signaturpruefung.gv.at	
Hinweis	Dieses Dokument wurde amtssigniert. Auch ein Ausdruck dieses Dokuments hat gemäß § 20 E-Government-Gesetz die Beweiskraft einer öffentlichen Urkunde.	